

Hospital Psiquiátrico de Campeche
Estado de Situación Financiera
A1 31 de Marzo de 2026
(Cifras en Pesos)

Concepto	2025	2026	Concepto	2025	2026
ACTIVO			PASIVO		
Activo Circulante			Pasivo Circulante		
Efectivo y Equivalentes	21,133	410,276	Cuentas por Pagar a Corto Plazo	49,678	30,574
Derechos a Recibir Efectivo o Equivalentes	334,078	48,036	Documentos por Pagar a Corto Plazo	0	0
Derechos a Recibir Bienes o Servicios	0	0	Porción a Corto Plazo de la Deuda Pública a Largo Plazo	0	0
Inventarios	5,679	22,264	Títulos y Valores a Corto Plazo	0	0
Almacenes	0	0	Pasivos Diferidos a Corto Plazo	0	0
Estimación por Pérdida o Deterioro de Activos Circulantes	0	0	Fondos y Bienes de Terceros en Garantía y/o Administración a Corto Plazo	0	0
Otros Activos Circulantes	0	0	Provisiones a Corto Plazo	0	0
Total de Activos Circulantes	360,890	480,577	Otros Pasivos a Corto Plazo	429	429
Activo No Circulante			Total de Pasivos Circulantes	50,106	31,003
Inversiones Financieras a Largo Plazo	0	0	Pasivo No Circulante		
Derechos a Recibir Efectivo o Equivalentes a Largo Plazo	0	0	Cuentas por Pagar a Largo Plazo	0	0
Bienes Inmuebles, Infraestructura y Construcciones en Proceso	0	0	Documentos por Pagar a Largo Plazo	0	0
Bienes Muebles	4,419,938	4,419,938	Deuda Pública a Largo Plazo	0	0
Activos Intangibles	354,401	354,401	Pasivos Diferidos a Largo Plazo	0	0
Depreciación, Deterioro y Amortización Acumulada de Bienes	-3,496,251	-3,496,251	Fondos y Bienes de Terceros en Garantía y/o en Administración a Largo Plazo	0	0
Activos Diferidos	0	0	Provisiones a Largo Plazo	0	0
Estimación por Pérdida o Deterioro de Activos no Circulantes	0	0	Total de Pasivos No Circulantes	0	0
Otros Activos no Circulantes	0	0	Total del Pasivo	50,106	31,003
Total de Activos No Circulantes	1,278,088	1,278,088	HACIENDA PÚBLICA/PATRIMONIO		
Total del Activo	1,638,978	1,758,664	Hacienda Pública/Patrimonio Contribuido	0	0
			Aportaciones	0	0
			Donaciones de Capital	0	0
			Actualización de la Hacienda Pública /Patrimonio	0	0
			Hacienda Pública/Patrimonio Generado	1,588,871	1,727,662
			Resultado del Ejercicio (Ahorro/Desahorro)	-138,790	-1,068,144
			Resultados de Ejercicios Anteriores	1,727,662	2,795,806
			Revalúos	0	0
			Reservas	0	0
			Rectificaciones de Resultados de Ejercicios Anteriores	0	0
			Exceso o Insuficiencia en la Actualización de la Hacienda Pública/Patrimonio	0	0
			Resultado por Posición Monetaria	0	0
			Resultado por Tenencia de Activos no Monetarios	0	0
			Total Hacienda Pública/Patrimonio	1,588,871	1,727,662
			Total del Pasivo y Hacienda Pública /Patrimonio	1,638,978	1,758,664

Bajo protesta de decir verdad declaramos que los Estados Financieros y sus notas, son razonablemente correctos y son responsabilidad del emisor

CP IGNACIO ABRAMAM GARCIA CHUC
 JEFE DE CONTABILIDAD

DR GILBERTO CÉSAR GARCÍA SALAZAR
 DIRECTOR GENERAL

CP BENJAMIN ARACEYO ALEJANDRO DUARTE
 SUBDIRECTOR ADMINISTRATIVO

Hospital Psiquiátrico de Campeche
Estado de Actividades
Del 1 de Enero al 31 de Marzo de 2026
(Cifras en Pesos)

Concepto	2026	2025
INGRESOS Y OTROS BENEFICIOS		
Ingresos de Gestión		
Impuestos	667,847	4,216,676
Cuotas y Aportaciones de Seguridad Social	0	0
Contribuciones de Mejoras	0	0
Derechos	0	0
Productos	0	0
Aprovechamientos	0	0
Ingresos por Venta de Bienes y Prestación de Servicios	0	0
	667,847	4,216,676
Participaciones, Aportaciones, Convenios, Incentivos Derivados de la Colaboración Fiscal, Fondos Distintos de Aportaciones, Transferencias, Asignaciones, Subsidios y Subvenciones, y Pensiones y Jubilaciones	13,691,648	57,615,385
Participaciones, Aportaciones, Convenios, Incentivos Derivados de la Colaboración Fiscal y Fondos Distintos de Aportaciones	0	0
Transferencias, Asignaciones, Subsidios y Subvenciones, y Pensiones y Jubilaciones	13,691,648	57,615,385
Otros Ingresos y Beneficios		
Ingresos Financieros	0	13,336
Incremento por Variación de Inventarios	0	0
Disminución del Exceso de Estimaciones por Pérdida o Deterioro u Obsolescencia	0	0
Disminución del Exceso de Provisiones	0	0
Otros Ingresos y Beneficios Varios	0	0
	0	13,336
Total de Ingresos y Otros Beneficios	14,359,495	61,845,598
GASTOS Y OTRAS PÉRDIDAS		
Gastos de Funcionamiento		
Servicios Personales	14,481,700	61,506,337
Materiales y Suministros	13,237,901	56,248,298
Servicios Generales	250,895	1,216,731
	993,104	4,043,308
Transferencias, Asignaciones, Subsidios y Otras Ayudas		
Transferencias Internas y Asignaciones al Sector Público	0	0
Transferencias al Resto del Sector Público	0	0
Subsidios y Subvenciones	0	0
Ayudas Sociales	0	0
Pensiones y Jubilaciones	0	0
Transferencias a Fideicomisos, Mandatos y Contratos Análogos	0	0
Transferencias a la Seguridad Social	0	0
Donativos	0	0
Transferencias al Exterior	0	0
Participaciones y Aportaciones		
Participaciones	0	0
Aportaciones	0	0
Convenios	0	0
Intereses, Comisiones y Otros Gastos de la Deuda Pública		
Intereses de la Deuda Pública	0	0
Comisiones de la Deuda Pública	0	0
Gastos de la Deuda Pública	0	0
Costo por Coberturas	0	0
Apoyos Financieros	0	0
Otros Gastos y Pérdidas Extraordinarias		
Estimaciones, Depreciaciones, Deterioros, Obsolescencia y Amortizaciones	16,585	1,407,405
Provisiones	0	366,949
Disminución de Inventarios	0	0
Otros Gastos	0	0
	16,585	1,040,456
Inversión Pública		
Inversión Pública no Capitalizable	0	0
	0	0
Total de Gastos y Otras Pérdidas	14,498,285	62,913,742
Resultado del Ejercicio (Ahorro/Desahorro)	-138,790	-1,068,144

Bajo protesta de decir verdad declaro que los Estados Financieros y sus notas, son razonablemente correctos y son responsabilidad del emisor.

CP FRANCISCA MARÍA CHUC
JEFE DE CONTABILIDAD

DR GILBERTO CESAR GARCIA SALAZAR
DIRECTOR GENERAL

CP BENJAMIN ARADELIO ALEJANDRO DUARTE
SU DIRECTOR ADMINISTRATIVO

Hospital Psiquiátrico de Campeche
Estado de Variación en la Hacienda Pública
Del 1 de Enero al 31 de Marzo de 2026
(Cifras en Pesos)

Concepto	Hacienda Pública / Patrimonio Contribuido	Hacienda Pública / Patrimonio Generado de Ejercicios Anteriores	Hacienda Pública / Patrimonio Generado del Ejercicio	Exceso o Insuficiencia en la Actualización de la Hacienda Pública / Patrimonio	TOTAL
Hacienda Pública/ Patrimonio Contribuido Neto de 2025	0				0
Aportaciones	0	0	0	0	0
Donaciones de Capital	0	0	0	0	0
Actualización de la Hacienda Pública/Patrimonio	0	0	0	0	0
Hacienda Pública/Patrimonio Generado Neto de 2025		2,795,806	-1,068,144		1,727,662
Resultado del Ejercicio (Ahorro/Desahorro)	0	0	-1,068,144	0	-1,068,144
Resultados de Ejercicios Anteriores	0	2,795,806	0	0	2,795,806
Revalúos	0	0	0	0	0
Reservas	0	0	0	0	0
Rectificaciones de Resultados de Ejercicios Anteriores	0	0	0	0	0
Exceso o Insuficiencia en la Actualización de la Hacienda Pública/Patrimonio Neto de 2025				0	0
Resultado por Posición Monetaria	0	0	0	0	0
Resultado por Tenencia de Activos no Monetarios	0	0	0	0	0
Hacienda Pública/Patrimonio Neto Final de 2025	0	2,795,806	-1,068,144	0	1,727,662
Cambios en la Hacienda Pública/Patrimonio Contribuido Neto de 2026	0				0
Aportaciones	0	0	0	0	0
Donaciones de Capital	0	0	0	0	0
Actualización de la Hacienda Pública/Patrimonio	0	0	0	0	0
Variaciones de la Hacienda Pública/Patrimonio Generado Neto de 2026		-1,068,144	929,354		-138,790
Resultado del Ejercicio (Ahorro/Desahorro)	0	0	-138,790	0	-138,790
Resultados de Ejercicios Anteriores	0	-1,068,144	1,068,144	0	0
Revalúos	0	0	0	0	0
Reservas	0	0	0	0	0
Rectificaciones de Resultados de Ejercicios Anteriores	0	0	0	0	0
Cambios en el Exceso o Insuficiencia en la Actualización de la Hacienda Pública/Patrimonio Neto de 2026				0	0
Resultado por Posición Monetaria	0	0	0	0	0
Resultado por Tenencia de Activos no Monetarios	0	0	0	0	0
Hacienda Pública/Patrimonio Neto Final de 2026	0	1,727,662	-138,790	0	1,588,871

Bajo protesta de decir verdad declaramos que los Estados Financieros y sus notas, son razonablemente correctos y son responsabilidad del emisor.

CP IGNACIO ABRAHAM GARCIA CHUC
 JEFE DE CONTABILIDAD

DR GILBERTO CÉSAR GARCIA SALAZAR
 DIRECTOR GENERAL

CP BENJAMIN ARACELIO ALEJANDRO DUARTE
 SUBDIRECTOR ADMINISTRATIVO

Hospital Psiquiátrico de Campeche
Estado de Cambios en la Situación Financiera
Del 1 de Enero al 31 de Marzo de 2026
(Cifras en Pesos)

Concepto	Origen	Aplicación
ACTIVO		
Activo Circulante	406,728	286,042
Efectivo y Equivalentes	406,728	286,042
Derechos a Recibir Efectivo o Equivalentes	389,143	0
Derechos a Recibir Bienes o Servicios	0	286,042
Inventarios	0	0
Almacenes	16,585	0
Estimación por Pérdida o Deterioro de Activos Circulantes	0	0
Otros Activos Circulantes	0	0
Activo No Circulante		
Inversiones Financieras a Largo Plazo	0	0
Derechos a Recibir Efectivo o Equivalentes a Largo Plazo	0	0
Bienes Inmuebles, Infraestructura y Construcciones en Proceso	0	0
Bienes Muebles	0	0
Activos Intangibles	0	0
Depreciación, Deterioro y Amortización Acumulada de Bienes	0	0
Activos Diferidos	0	0
Estimación por Pérdida o Deterioro de Activos no Circulantes	0	0
Otros Activos no Circulantes	0	0
PASIVO		
Pasivo Circulante	19,104	0
Cuentas por Pagar a Corto Plazo	19,104	0
Documentos por Pagar a Corto Plazo	19,104	0
Porción a Corto Plazo de la Deuda Pública a Largo Plazo	0	0
Títulos y Valores a Corto Plazo	0	0
Pasivos Diferidos a Corto Plazo	0	0
Fondos y Bienes de Terceros en Garantía y/o Administración a Corto Plazo	0	0
Provisiones a Corto Plazo	0	0
Otros Pasivos a Corto Plazo	0	0
Pasivo No Circulante		
Cuentas por Pagar a Largo Plazo	0	0
Documentos por Pagar a Largo Plazo	0	0
Deuda Pública a Largo Plazo	0	0
Pasivos Diferidos a Largo Plazo	0	0
Fondos y Bienes de Terceros en Garantía y/o en Administración a Largo Plazo	0	0
Provisiones a Largo Plazo	0	0
HACIENDA PÚBLICA/PATRIMONIO	929,354	1,068,144
Hacienda Pública/Patrimonio Contribuido		
Aportaciones	0	0
Donaciones de Capital	0	0
Actualización de la Hacienda Pública/Patrimonio	0	0
Hacienda Pública/Patrimonio Generado	929,354	1,068,144
Resultado del Ejercicio (Ahorro/Desahorro)	929,354	0
Resultados de Ejercicios Anteriores	0	1,068,144
Revalúos	0	0
Reservas	0	0
Rectificaciones de Resultados de Ejercicios Anteriores	0	0
Exceso o insuficiencia en la Actualización de la Hacienda Pública/Patrimonio		
Resultado por Posición Monetaria	0	0
Resultado por Tenencia de Activos no Monetarios	0	0

Bajo protesta de decir verdad declaramos que los Estados Financieros y sus notas, son razonablemente correctos y son responsabilidad del emisor.

CP IGNACIO ABRIL RAM GARCIA CHUC
 JEFE DE CONTABILIDAD

CP BENJAMIN RAFAELIO ALEJANDRO DUARTE
 SUBDIRECTOR ADMINISTRATIVO

DR GILBERTO CESAR GARCIA SALAZAR
 DIRECTOR GENERAL

Hospital Psiquiatrico de Campeche
Estado de Flujos de Efectivo
Del 1 de Enero al 31 de Marzo de 2026
(Cifras en Pesos)

Concepto	2026	2025
Flujos de Efectivo de las Actividades de Operación		
Origen	14,061,149	61,991,059
Impuestos	0	0
Cuotas y Aportaciones de Seguridad Social	0	0
Contribuciones de Mejoras	0	0
Derechos	0	0
Productos	0	0
Aprovechamientos	0	0
Ingresos por Venta de Bienes y Prestación de Servicios	344,769	4,169,843
Participaciones, Aportaciones, Convenios, Incentivos Derivados de la Colaboración Fiscal y Fondos Distintos de Aportaciones	0	0
Transferencias, Asignaciones, Subsidios y Subvenciones, y Pensiones y Jubilaciones	13,691,648	57,615,385
Otros Origenes de Operación	24,732	205,831
Aplicación	14,450,292	61,508,337
Servicios Personales	13,237,901	56,246,298
Materiales y Suministros	232,557	1,216,731
Servicios Generales	979,834	4,043,308
Transferencias Internas y Asignaciones al Sector Público	0	0
Transferencias al Resto del Sector Público	0	0
Subsidios y Subvenciones	0	0
Ayudas Sociales	0	0
Pensionamientos y Jubilaciones	0	0
Transferencias a Fideicomisos, Mandatos y Contratos Análogos	0	0
Transferencias a la Seguridad Social	0	0
Donativos	0	0
Transferencias al Exterior	0	0
Participaciones	0	0
Aportaciones	0	0
Convenios	0	0
Otras Aplicaciones de Operación	0	0
Flujos Netos de Efectivo por Actividades de Operación	-389,143	484,723
Flujos de Efectivo de las Actividades de Inversión		
Origen	0	0
Bienes Inmuebles Infraestructura y Construcciones en Proceso	0	0
Bienes Muebles	0	0
Otros Origenes de Inversión	0	0
Aplicación	0	43,540
Bienes Inmuebles, infraestructura y Construcciones en Proceso	0	0
Bienes Muebles	0	43,540
Otras Aplicaciones de Inversión	0	0
Flujos Netos de Efectivo por Actividades de Inversión	0	-43,540
Flujos de Efectivo de las Actividades de Financiamiento		
Origen	0	0
Endeudamiento Neto	0	0
Interno	0	0
Externo	0	0
Otros Origenes de Financiamiento	0	0
Aplicación	0	0
Servicios de la Deuda	0	0
Interno	0	0
Externo	0	0
Otras Aplicaciones de Financiamiento	0	0
Flujos Netos de Efectivo por Actividades de Financiamiento	0	0
Incremento/Disminución Neta en el Efectivo y Equivalentes al Efectivo	-389,143	441,182
Efectivo y Equivalentes al Efectivo al Inicio del Ejercicio	410,276	-30,906
Efectivo y Equivalentes al Efectivo al Final del Ejercicio	21,133	410,276

Bajo protesta de decir verdad declaramos que los Estados Financieros y sus notas, son razonablemente correctos y son responsabilidad del emisor.

CP IGNACIO ABRAHAM GARCIA CHUC
 JEFE DE CONTABILIDAD

CP BENJAMIN ARACELIO ALEJANDRO DUARTE
 SUBDIRECTOR ADMINISTRATIVO

DR GILBERTO CESAR GARCIA SALAZAR
 DIRECTOR GENERAL

Hospital Psiquiatrico de Campeche
Estado Analítico del Activo
Del 1 de Enero al 31 de Marzo de 2026
(Cifras en Pesos)

Concepto	Saldo Inicial	Cargos del Periodo	Abonos del Periodo	Saldo Final	Variación del Periodo
ACTIVO	1,758,664	28,830,473	28,950,160	1,638,978	-119,687
Activo Circulante	480,577	28,830,473	28,950,160	360,890	-119,687
Efectivo y Equivalentes	410,276	14,328,458	14,717,601	21,133	-389,143
Derechos a Recibir Efectivo o Equivalentes	48,036	14,502,016	14,215,974	334,078	286,042
Derechos a Recibir Bienes o Servicios	0	0	0	0	0
Inventarios	22,264	0	16,585	5,679	-16,585
Almacenes	0	0	0	0	0
Estimación por Pérdida o Deterioro de Activos Circulantes	0	0	0	0	0
Otros Activos Circulantes	0	0	0	0	0
Activo No Circulante	1,278,088	0	0	1,278,088	0
Inversiones Financieras a Largo Plazo	0	0	0	0	0
Derechos a Recibir Efectivo o Equivalentes a Largo Plazo	0	0	0	0	0
Bienes Inmuebles, Infraestructura y Construcciones en Proceso	0	0	0	0	0
Bienes Muebles	4,419,938	0	0	4,419,938	0
Activos Intangibles	354,401	0	0	354,401	0
Depreciación, Deterioro y Amortización Acumulada de Bienes	-3,496,251	0	0	-3,496,251	0
Activos Diferidos	0	0	0	0	0
Estimación por Pérdida o Deterioro de Activos no Circulantes	0	0	0	0	0
Otros Activos no Circulantes	0	0	0	0	0

Bajo protesta de decir verdad declaramos que los Estados Financieros y sus notas, son razonablemente correctos y son responsabilidad del emisor.

CP IGNACIO ABRAHAM GARCIA CHUC
JEFE DE CONTABILIDAD

CP BENJAMIN ARACELIO ALEJANDRO DUARTE
SUBDIRECTOR ADMINISTRATIVO

DR GILBERTO CESAR GARCIA SALAZAR
DIRECTOR GENERAL

Hospital Psiquiátrico de Campeche
Estado Analítico de la Deuda y Otros Pasivos
Del 1 de Enero al 31 de Marzo de 2026
(Cifras en Pesos)

Denominación de las Deudas	Moneda de Contratación	Institución o País Acreedor	Saldo Inicial del Periodo	Saldo Final del Periodo
DEUDA PÚBLICA				
Corto Plazo				
Deuda Interna			0	0
Instituciones de Crédito	Peso	México	0	0
Títulos y Valores	Peso	México	0	0
Arrendamientos Financieros	Peso	México	0	0
Deuda Externa			0	0
Organismos Financieros Internacionales	Peso	México	0	0
Deuda Bilateral	Peso	México	0	0
Títulos y Valores	Peso	México	0	0
Arrendamientos Financieros	Peso	México	0	0
Subtotal de Deuda Pública a Corto Plazo			0	0
Largo Plazo				
Deuda Interna			0	0
Instituciones de Crédito	Peso	México	0	0
Títulos y Valores	Peso	México	0	0
Arrendamientos Financieros	Peso	México	0	0
Deuda Externa			0	0
Organismos Financieros Internacionales	Peso	México	0	0
Deuda Bilateral	Peso	México	0	0
Títulos y Valores	Peso	México	0	0
Arrendamientos Financieros	Peso	México	0	0
Subtotal de Deuda Pública a Largo Plazo			0	0
Total de Otros Pasivos	Peso	México	31,003	50,106
Total de Deuda Pública y Otros Pasivos			31,003	50,106

Bajo protesta de decir verdad declaramos que los Estados Financieros y sus notas, son razonablemente correctos y son responsabilidad del emisor.

CP IGNACIO ABRAHAM GARCIA CHUC
JEFE DE CONTABILIDAD

DR GILBERTO CESAR GARCIA SALAZAR
DIRECTOR GENERAL

CP BENJAMIN ARACELIO ALEJANDRO DUARTE
SUBDIRECTOR ADMINISTRATIVO

Hospital Psiquiatrico de Campeche
Informe sobre Pasivos Contingentes
Del 1 de Enero al 31 de Marzo de 2026
(Cifras en Pesos)

En cumplimiento a lo dispuesto en los artículos 46, Fracción I, Inciso f) y 52 de la Ley General de Contabilidad Gubernamental y de conformidad con lo establecido en el Capítulo VII, Numeral II, Inciso h) del Manual de Contabilidad Gubernamental emitido por el CONAC, el Ente Público informa lo siguiente:

Cuenta	Concepto	Importe
EN ESTE TRIMESTRE EL HOSPITAL PSIQUIATRICO DE CAMPECHE NO TIENE PASIVOS CONTINGENTES		
TOTAL		

Bajo protesta de decir verdad declaramos que los Estados Financieros y sus notas, son razonablemente correctos y son responsabilidad del emisor.



C.P. IGNACIO ABRAHAM GARCIA CHUC
JEFE DE CONTABILIDAD

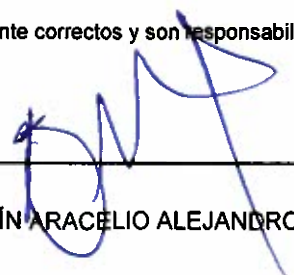

C.P. BENJAMÍN ARACELIO ALEJANDRO DUARTE
SUBDIRECTOR ADMINISTRATIVO



DR. GILBERTO CÉSAR GARCÍA SALAZAR

DIRECTOR GENERAL

Gobierno (Federal/Estatal/Municipal) de Hospital Psiquiatrico de Campeche
NOTAS A LOS ESTADOS FINANCIEROS
Del 1 de Enero al 31 de Marzo de 2026
(Cifras en Pesos)

De conformidad al artículo 46, fracción I, inciso e) y 49 de la Ley General de Contabilidad Gubernamental, así como a la normatividad emitida por el Consejo Nacional de Armonización Contable, a continuación, se presentan las notas a los estados financieros correspondientes al al 31 de Marzo de 2026, con los siguientes apartados:

- a) Notas de Gestión Administrativa.
- b) Notas de Desglose.
- c) Notas de Memoria.

A) NOTAS DE GESTIÓN ADMINISTRATIVA

1. Autorización e Historia:

- a) Fecha de creación del ente.

El Hospital Psiquiátrico de Campeche inicia operaciones en el año 1984, como un Servicio de Consulta Externa de Psiquiatría y Psicología a la población del Estado de Campeche.

El 27 de enero de 1999, el Hospital Psiquiátrico de Campeche se crea jurídicamente mediante Acuerdo del Ejecutivo Estatal publicado en el Periódico Oficial del Estado de Campeche como un Organismo Público Descentralizado del Gobierno del Estado de Campeche.

- b) Principales cambios en su estructura,

En el año 2002, el Hospital Psiquiátrico de Campeche incrementa la prestación de sus servicios, pues además del servicio de Consulta Externa, empieza a prestar el servicio de Urgencias y Hospitalización.

2. Panorama Económico y Financiero:

El Hospital Psiquiátrico de Campeche cuenta como principales fuentes de financiamiento, el subsidio otorgado por el Gobierno del Estado de Campeche y sus ingresos propios que son generados por la prestación de sus servicios a la población abierta del Estado de Campeche y a pacientes sin Seguridad



Gobierno (Federal/Estatal/Municipal) de Hospital Psiquiatrico de Campeche
NOTAS A LOS ESTADOS FINANCIEROS
Del 1 de Enero al 31 de Marzo de 2026
(Cifras en Pesos)

Social cubiertos por el INDESALUD.

3. Organización y Objeto Social:

a) Objeto social.

Proporcionar servicios de salud mental con calidad, eficiencia y equidad a la Población del Estado de Campeche, para promover, conservar y recuperar su salud mental mediante una atención integral al usuario, familia y comunidad con la participación activa de las familias que satisfaga sus necesidades y contribuya a un mejor desarrollo social.

b) Principal actividad.

- Prestación de Servicios de Salud Mental de Consulta Externa de Psiquiatría y Psicología.
- Prestación de Servicios de Salud Mental de Urgencias Psiquiátricas y Hospitalización

c) Ejercicio fiscal.

Ejercicio Fiscal correspondiente al Período del 1 de Enero al 31 de diciembre de 2025.

d) Régimen jurídico.

Organismo Público Descentralizado del Gobierno del Estado de Campeche, con personalidad jurídica, patrimonio propio y autonomías técnica y operativa, tanto para el manejo de sus recursos humanos, materiales y financieros, como para la ejecución de los programas de salud a su cargo.

e) Consideraciones fiscales del ente:

Persona Moral No Contribuyente con la obligación fiscal de retenedor de ISR.

f) Estructura organizacional básica:

Handwritten blue ink signature and initials, possibly 'G' and 'M', located on the right side of the page.

Gobierno (Federal/Estatal/Municipal) de Hospital Psiquiátrico de Campeche
NOTAS A LOS ESTADOS FINANCIEROS
Del 1 de Enero al 31 de Marzo de 2026
(Cifras en Pesos)

**Gobierno
DE TODOS**



5. ORGANIGRAMA DE LA ESTRUCTURA ORGÁNICA GENERAL

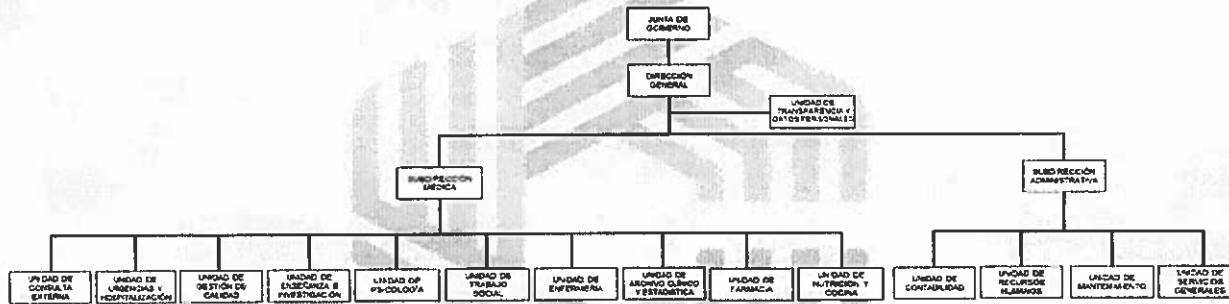

Vo. Bo.
Subdirector Administrativo

[Signature]
Benjamín Aracelo Alejandro Duarte

Director General del Hospital Psiquiátrico de Campeche

[Signature]
Gilberto César García Salazar

ESTADO LIBRE ASOCIADO DE CAMPECHE
SECRETARÍA DE ECONOMÍA ADMINISTRATIVA
E INICIACIÓN ADMINISTRATIVA
DIRECCIÓN GENERAL DE REGULACIÓN ORGANIZACIONAL
DICTAMEN

g) al 31 de Marzo de 2026 el Hospital Psiquiátrico de Campeche no cuenta con Fideicomisos, mandatos y análogos de los cuales es fideicomitente o fiduciario.

4. Bases de Preparación de los Estados Financieros:

al 31 de Marzo de 2026 el Hospital Psiquiátrico de Campeche:

[Handwritten mark]

[Handwritten mark]

[Handwritten mark]

Gobierno (Federal/Estatal/Municipal) de Hospital Psiquiatrico de Campeche
NOTAS A LOS ESTADOS FINANCIEROS
Del 1 de Enero al 31 de Marzo de 2026
(Cifras en Pesos)

- a) Cumple con la normatividad emitida por el CONAC y las disposiciones legales aplicables.
- b) Cumple con la normatividad emitida por el CONAC aplicada para el reconocimiento, valuación y revelación de los diferentes rubros de la información financiera, así como las bases de medición utilizadas para la elaboración de los estados financieros; por ejemplo: costo histórico, valor de realización, valor razonable, valor de recuperación o cualquier otro método empleado y los criterios de aplicación de los mismos.
- c) Cumple con los Postulados básicos.
- d) En cuanto a Normatividad supletoria solo se está a las disposiciones emitidas por el CONAC.
- e) La base de Devengado se implementó desde que se establecieron las obligaciones en materia de Contabilidad Gubernamental.

Los Estados Financieros han sido preparados con apego a las disposiciones establecidas en la Ley General de Contabilidad Gubernamental y con sujeción a la normatividad y lineamientos emitidos por el Consejo Nacional de Armonización Contable (CONAC). Asimismo, en el registro de las operaciones y emisión de la información financiera y presupuestal, se ha dado debido cumplimiento a los Postulados Básicos de Contabilidad Gubernamental, ya que éstos proporcionan el sustento técnico para la práctica contable a través de definiciones, explicaciones y razonamientos en la materia.

5. Políticas de Contabilidad Significativas:

a) Actualización: En términos generales, en la Contabilidad se están aplicando las políticas contables emanadas de los Postulados Básicos de Contabilidad Gubernamental, las Normas y Metodología para la Determinación de los Momentos Contables de los Ingresos y de los Egresos, Clasificadores presupuestarios de Ingresos y Gastos y el Manual de Contabilidad Gubernamental emitido por el CONAC.

b) Informar sobre la realización de operaciones en el extranjero y de sus efectos en la información financiera gubernamental:

El Hospital Psiquiátrico de Campeche no realiza operaciones en el extranjero.



Gobierno (Federal/Estatal/Municipal) de Hospital Psiquiatrico de Campeche
NOTAS A LOS ESTADOS FINANCIEROS
Del 1 de Enero al 31 de Marzo de 2026
(Cifras en Pesos)

c) Método de valuación de la inversión en acciones de compañías subsidiarias no consolidadas y asociadas:

El Hospital Psiquiátrico de Campeche no cuenta con inversiones en acciones compañías subsidiarias no consolidadas y asociadas.

d) Sistema y método de valuación de inventarios y costo de lo vendido:

El sistema es ADMINPAQ y el método de valuación es de Costos Promedios.

e) Beneficios a empleados:

Los beneficios que reciben los empleados adscritos al Hospital Psiquiátrico de Campeche son los que otorga el Gobierno del Estado de Campeche.

f) Provisiones:

El Hospital Psiquiátrico de Campeche No cuenta con provisiones.

g) Reservas:

El Hospital Psiquiátrico de Campeche No cuenta con reservas.

h) Cambios en políticas contables y corrección de errores junto con la revelación de los efectos que se tendrá en la información financiera del ente público, ya sea retrospectivos o prospectivos:

Se aplican de acuerdo a la normatividad emitida por el CONAC.

i) Reclasificaciones:

Se aplican de acuerdo a la normatividad emitida por el CONAC.

j) Depuración y cancelación de saldos:

Se aplican de acuerdo a la normatividad emitida por el CONAC.

6. Posición en Moneda Extranjera y Protección por Riesgo Cambiario:

a) Activos en moneda extranjera:

al 31 de Marzo de 2026 el Hospital Psiquiátrico de Campeche no cuenta con esta

Handwritten blue ink signature and initials, possibly 'M' and 'X', located on the right side of the page.

Gobierno (Federal/Estatal/Municipal) de Hospital Psiquiatrico de Campeche
NOTAS A LOS ESTADOS FINANCIEROS
Del 1 de Enero al 31 de Marzo de 2026
(Cifras en Pesos)

información.

b) Pasivos en moneda extranjera:

al 31 de Marzo de 2026 el Hospital Psiquiátrico de Campeche no cuenta con esta información.

c) Posición en moneda extranjera:

al 31 de Marzo de 2026 el Hospital Psiquiátrico de Campeche no cuenta con esta información.

d) Tipo de cambio:

al 31 de Marzo de 2026 el Hospital Psiquiátrico de Campeche no cuenta con esta información.

e) Equivalente en moneda nacional:

al 31 de Marzo de 2026 el Hospital Psiquiátrico de Campeche no cuenta con esta información.

7. Reporte Analítico del Activo:

a) Vida útil o porcentajes de depreciación, deterioro o amortización utilizados en los diferentes tipos de activos:

Se aplican de acuerdo a la normatividad emitida por el CONAC y aprobada por el CIPACAM.

b) Cambios en el porcentaje de depreciación o valor residual de los activos:

Se aplican de acuerdo a las normatividad emitida por el CONAC y aprobada por el CIPACAM.

c) Importe de los gastos capitalizados en el ejercicio, tanto financieros como de investigación y desarrollo:

El Hospital Psiquiátrico de Campeche al 31 de Marzo de 2026 no realizó gastos capitalizados, tanto financieros como de investigación y desarrollo

d) Riegos por tipo de cambio o tipo de interés de las inversiones financieras:

El Hospital Psiquiátrico de Campeche no realiza operaciones en moneda extranjera y no cuenta con

Gobierno (Federal/Estatal/Municipal) de Hospital Psiquiatrico de Campeche
NOTAS A LOS ESTADOS FINANCIEROS
Del 1 de Enero al 31 de Marzo de 2026
(Cifras en Pesos)

inversiones financieras, por lo que no corre este tipo de riesgos.

e) Valor activado en el ejercicio de los bienes construidos por la entidad:

al 31 de Marzo de 2026 el Hospital Psiquiátrico de Campeche no cuenta con esta información.

f) Otras circunstancias de carácter significativo que afecten el activo, tales como bienes en garantía, señalados en embargos, litigios, títulos de inversiones entregados en garantías, baja significativa del valor de inversiones financieras, etc.:

al 31 de Marzo de 2026 el Hospital Psiquiátrico de Campeche no cuenta con esta información.

g) Desmantelamiento de Activos, procedimientos, implicaciones, efectos contables:

al 31 de Marzo de 2026 el Hospital Psiquiátrico de Campeche no cuenta con esta información.

h) Administración de activos; planeación con el objetivo de que el ente los utilice de manera más efectiva:

La adquisición de los activos se realiza de acuerdo a las necesidades de los servicios, buscando siempre la mejor relación entre el costo-beneficio y la calidad del bien.

Los bienes se entregan a los empleados en custodia y resguardo, mediante documento de responsiva recabando su firma de aceptación.

a) Inversiones en valores:

a. al 31 de Marzo de 2026 el Hospital Psiquiátrico de Campeche no cuenta con esta información.

b) Patrimonio de Organismos descentralizados de Control Presupuestario Indirecto:

al 31 de Marzo de 2026 el Hospital Psiquiátrico de Campeche no cuenta con esta información.

c) Inversiones en empresas de participación mayoritaria:

al 31 de Marzo de 2026 el Hospital Psiquiátrico de Campeche no cuenta con esta información.

d) Inversiones en empresas de participación minoritaria:

al 31 de Marzo de 2026 el Hospital Psiquiátrico de Campeche no cuenta con esta información.

Gobierno (Federal/Estatal/Municipal) de Hospital Psiquiatrico de Campeche

NOTAS A LOS ESTADOS FINANCIEROS

Del 1 de Enero al 31 de Marzo de 2026

(Cifras en Pesos)

e) Patrimonio de organismos descentralizados de control presupuestario directo, según corresponda:

al 31 de Marzo de 2026 el Hospital Psiquiátrico de Campeche no cuenta con esta información.

8. Fideicomisos, Mandatos y Análogos:

a) Por ramo administrativo que los reporta:

al 31 de Marzo de 2026 el Hospital Psiquiátrico de Campeche no cuenta con esta información.

b) Enlistar los de mayor monto de disponibilidad, relacionando aquéllos que conforman el 80% de las disponibilidades:

al 31 de Marzo de 2026 el Hospital Psiquiátrico de Campeche no cuenta con esta información.

9. Reporte de la Recaudación:

a) Análisis del comportamiento de la recaudación correspondiente al ente público o cualquier tipo de ingreso, de forma separada los ingresos locales de los federales:

Concepto	Importe
Recursos Federales	13,691,647.87
Subsidio Estatal	0.00
Ingresos Propios	1,078,124.28
Ingresos Propios 1 de enero al 31 de marzo 2026: \$667,847.90	
Remanentes de ejercicios anteriores: 410,276.38	

b) Proyección de la recaudación e ingresos en el mediano plazo:

al 31 de Marzo de 2026 el Hospital Psiquiátrico de Campeche no cuenta con esta información.

10. Información sobre la Deuda y el Reporte Analítico de la Deuda:

a) Utilizar al menos los siguientes indicadores: deuda respecto al PIB y deuda respecto a la recaudación tomando, como mínimo, un período igual o menor a 5 años.

Gobierno (Federal/Estatal/Municipal) de Hospital Psiquiatrico de Campeche
NOTAS A LOS ESTADOS FINANCIEROS
Del 1 de Enero al 31 de Marzo de 2026
(Cifras en Pesos)

al 31 de Marzo de 2026 el Hospital Psiquiátrico de Campeche no cuenta con esta información.

b) Información de manera agrupada por tipo de valor gubernamental o instrumento financiero en la que se considere intereses, comisiones, tasa, perfil de vencimiento y otros gastos de la deuda.

al 31 de Marzo de 2026 el Hospital Psiquiátrico de Campeche no cuenta con esta información.

11. Calificaciones otorgadas:

al 31 de Marzo de 2026 el Hospital Psiquiátrico de Campeche no cuenta con esta información.

12. Proceso de Mejora:

- Adopción durante el ejercicio 2014 de un Sistema Automatizado de Contabilidad, acorde a la normatividad establecida por la Ley General de Contabilidad Gubernamental.

a) Principales Políticas de control interno:

Las acordes a los Manuales de Organización y Procedimientos.

b) Medidas de desempeño financiero, metas y alcance:

Medidas de desempeño Financiero: % DE EFICACIA

METAS Y ALCANCE:

UNIDAD DE MEDIDA	META ANUAL	ALCANCE
Consultas	11,740	10,672
Pre-consultas	2,880	2429
Estudios	1320	1487
Urgencias	1,900	1190
Egresos Hospitalarios	80	130



Gobierno (Federal/Estatal/Municipal) de Hospital Psiquiatrico de Campeche
NOTAS A LOS ESTADOS FINANCIEROS
Del 1 de Enero al 31 de Marzo de 2026
(Cifras en Pesos)

13. Información por Segmentos:

al 31 de Marzo de 2026 el Hospital Psiquiátrico de Campeche no cuenta con esta información.

14. Eventos Posteriores al Cierre:

al 31 de Marzo de 2026 el Hospital Psiquiátrico de Campeche no cuenta con esta información.

15. Partes Relacionadas:

No existen partes relacionadas que pudieran ejercer influencia significativa sobre la toma de decisiones financieras y operativas.

16. Responsabilidad sobre la presentación razonable de los Estados Financieros.

"Bajo protesta de decir verdad declaramos que los Estados Financieros y sus notas, son razonablemente correctos y son responsabilidad del emisor"

B) NOTAS DE DESGLOSE:

I) Notas al Estado de Actividades

Los ingresos del organismo corresponden básicamente a: ingresos propios derivados por sus actividades, y por los provenientes de transferencias, asignaciones, subsidios y otras ayudas del Gobierno Estatal, donde éstos últimos al 31 de Marzo de 2026, se recibieron conforme al presupuesto autorizado, estableciendo que los recursos presupuestarios autorizados se aplicarán directamente al pago de proveedores de bienes y servicios.

• INGRESOS DE GESTION

1. Los ingresos obtenidos por el Hospital Psiquiátrico de Campeche, se desagregan de la siguiente manera:

(Pesos)	
Concepto	Importe
INGRESOS Y OTROS BENEFICIOS	\$ 14,359,494.77

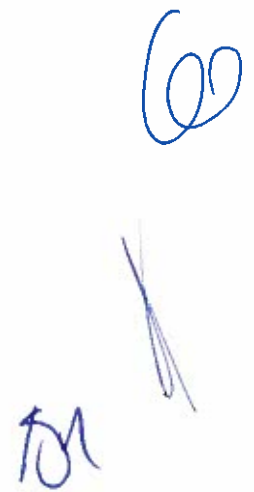

Gobierno (Federal/Estatal/Municipal) de Hospital Psiquiatrico de Campeche
NOTAS A LOS ESTADOS FINANCIEROS
 Del 1 de Enero al 31 de Marzo de 2026
 (Cifras en Pesos)

INGRESOS DE GESTIÓN	\$ 667,846.90
INGRESOS POR VENTA DE BIENES Y PRESTACIÓN DE	\$.00
Ingresos por Venta de Bienes de Instituciones Públicas de Seguridad	\$.00
INGRESOS POR VENTA DE BIENES Y PRESTACION DE	\$ 667,846.90
SERVICIOS DE ENTIDADES PARAESTATALES Y FIDEICOMISOS	
Ingresos por Prestación de Servicios de Entidades Paraestatales y Fideicomisos No Empresariales y No Financieros	\$ 664,996.00

- PARTICIPACIONES, APORTACIONES, CONVENIOS, INCENTIVOS DERIVADOS DE COLABORACION FISCAL, FONDOS DISTINTOS DE APORTACIONES, TRANSFERENCIAS, ASIGNACIONES, SUBSIDIOS Y PENSIONES Y JUBILACIONES**

2. Las participaciones, aportaciones, convenios, obtenidos por el Hospital Psiquiátrico de Campeche, se desagregan de la siguiente manera:

(Pesos)

PARTICIPACIONES, APORTACIONES, CONVENIOS, INCENTIVOS DERIVADOS DE LA COLABORACIÓN FISCAL, FONDOS DISTINTOS DE APORTACIONES, TRANSFERENCIAS,	\$ 13,691,647.87
TRANSFERENCIAS Y ASIGNACIONES	\$ 13,691,647.87
Transferencias y Asignaciones para Financiar Gastos Corrientes	\$ 13,691,647.87

- OTROS INGRESOS Y BENEFICIOS**

3. Otros ingresos obtenidos por el Hospital Psiquiátrico de Campeche, se desagregan de la siguiente manera:

Concepto	Importe
OTROS INGRESOS Y BENEFICIOS	\$.00
	\$.00
	\$.00
OTROS INGRESOS Y BENEFICIOS VARIOS	\$.00
Otros Ingresos y Beneficios Varios	\$.00

Gobierno (Federal/Estatal/Municipal) de Hospital Psiquiatrico de Campeche
NOTAS A LOS ESTADOS FINANCIEROS
 Del 1 de Enero al 31 de Marzo de 2026
 (Cifras en Pesos)

• **GASTOS Y OTRAS PERDIDAS**

1. En lo relativo al Gasto y otras pérdidas, éste ascendió a que queda integrado de la siguiente manera:

\$ 14,498,285.18

(Pesos)

Cuenta	Importe
GASTOS DE FUNCIONAMIENTO	\$ 14,481,700.01
SERVICIOS PERSONALES	\$ 13,237,901.20
MATERIALES Y SUMINISTROS	\$ 250,694.60
SERVICIOS GENERALES	\$ 993,104.21
TRANSFERENCIAS, ASIGNACIONES, SUBSIDIOS Y OTRAS AYUDAS	\$.00
TRANSFERENCIAS INTERNAS Y ASIGNACIONES AL SECTOR	\$.00
OTROS GASTOS Y PÉRDIDAS EXTRAORDINARIAS	\$ 16,585.17
ESTIMACIONES, DEPRECIACIONES, DETERIOROS, OTROS GASTOS	\$.00
	\$ 16,585.17

II) Notas al Estado de Situación Financiera del Hospital Psiquiátrico de Campeche

Activo

• **EFFECTIVO Y EQUIVALENTES**

1. EFFECTIVO Y BANCOS

Efectivo:

• **(Pesos)**

Concepto	2026
EFFECTIVO	\$.00
Total	0.00

Bancos:

(Pesos)

Concepto	2026
BANCOS/TESORERÍA	\$ 21,133.32
Total	21,133.32

Gobierno (Federal/Estatal/Municipal) de Hospital Psiquiatrico de Campeche
NOTAS A LOS ESTADOS FINANCIEROS
 Del 1 de Enero al 31 de Marzo de 2026
 (Cifras en Pesos)

• **DERECHOS A RECIBIR EFECTIVO Y EQUIVALENTES Y BIENES O SERVICIOS A RECIBIR EFECTIVO Y EQUIVALENTES:**

2. A continuación, se relacionan las cuentas que integran el rubro de derechos a recibir efectivo o equivalentes de hasta 5 ejercicios anteriores:

(Pesos)

Concepto	2026
Cuentas por Cobrar por Venta de Bienes y Prestación de Servicios	\$ 323,078.00
Cuentas por Cobrar a Entidades Federativas y Municipios	\$.00
DEUDORES DIVERSOS POR COBRAR A CORTO PLAZO	\$.00
Total de Cuentas por cobrar:	\$ 323,078.00

3. Estas cuentas por cobrar no tienen fecha de vencimiento por desagregación a 90, 180, menor o igual a 365 días y mayor a 365 días:

DERECHOS A RECIBIR BIENES O SERVICIOS

Concepto	2026
Anticipo a Proveedores por Adquisición de Bienes a Corto Plazo	\$.00
Anticipo a Proveedores por Prestación de Servicios a Corto Plazo	\$.00
Total	\$ -

• **INVENTARIOS**

4. al 31 de Marzo de 2026 el Hospital Psiquiátrico de Campeche no maneja bienes disponibles para su transformación.

• **ALMACENES**

5. El saldo de la cuenta de Inventario para venta y consumo de este rubro al 31 de Marzo de 2026, se integra como sigue:

(Pesos)

Concepto	2026
INVENTARIO DE MERCANCIAS PARA VENTA	\$ 5,678.75
Total	5,678.75

Gobierno (Federal/Estatal/Municipal) de Hospital Psiquiátrico de Campeche

NOTAS A LOS ESTADOS FINANCIEROS

Del 1 de Enero al 31 de Marzo de 2026

(Cifras en Pesos)

La valuación se realiza con base en el método de costo promedio.

• **INVERSIONES FINANCIERAS**

6. El Hospital Psiquiátrico de Campeche no posee activos financieros representados por inversiones en fideicomisos

7. El Hospital Psiquiátrico de Campeche no posee activos financieros representados por inversiones en empresas de participación estatal, ni cuenta con aportaciones de capital.

(Pesos)

Concepto	2026
PARTICIPACIONES Y APORTACIONES DE CAPITAL	\$.00
FIDEICOMISOS, MANDATOS Y CONTRATOS ANALOGOS	\$.00
Suma	\$ -

• **BIENES MUEBLES, INMUEBLES E INTANGIBLES**

8. El Hospital Psiquiátrico de Campeche no es propietario de ningún bien inmueble. De conformidad con el acuerdo único de la Tercera Junta Extraordinaria de Gobierno 2024 del Hospital Psiquiátrico, celebrada el 29 de agosto de 2024, en la cual se declina el Acuerdo de Destino del Bien Inmueble, de fecha 26 de Junio del año 2025, para que las instalaciones del OPD Hospital Psiquiátrico de Campeche regresen al Gobierno del Estado de Campeche y se atienda a lo establecido en la legislación en materia de Salud.

(Pesos)

Concepto	2026
TERRENOS	\$.00
VIVIENDAS	\$.00
EDIFICIOS NO HABITACIONALES	\$.00
INFRAESTRUCTURA	\$.00
CONSTRUCCIONES EN PROCESO EN BIENES DE DOMINIO PÚBLICO	\$.00
CONSTRUCCIONES EN PROCESO EN BIENES PROPIOS	\$.00
OTROS BIENES INMUEBLES	\$.00
Suma	\$ -

A continuación, se presenta la integración de los bienes muebles al 31 de Marzo de 2026

Gobierno (Federal/Estatal/Municipal) de Hospital Psiquiatrico de Campeche
NOTAS A LOS ESTADOS FINANCIEROS
Del 1 de Enero al 31 de Marzo de 2026
(Cifras en Pesos)

(Pesos)

Concepto	2026
MOBILIARIO Y EQUIPO DE ADMINISTRACIÓN	\$ 1,164,526.35
MOBILIARIO Y EQUIPO EDUCACIONAL Y RECREATIVO	\$ 140,077.93
EQUIPO E INSTRUMENTAL MÉDICO Y DE LABORATORIO	\$ 811,050.44
VEHÍCULOS Y EQUIPO DE TRANSPORTE	\$ 1,552,890.00
MAQUINARIA, OTROS EQUIPOS Y HERRAMIENTAS	\$ 751,392.83
Total	\$ 4,419,937.55

al 31 de Marzo de 2026, el cargo a resultados por concepto de depreciación ascendió a
 \$ 3,496,251.38

9. Activos Intangibles

al 31 de Marzo de 2026, el importe por este rubro es de \$ 354,401.38

• ESTIMACIONES Y DETERIOROS

10. La depreciación acumulada y del ejercicio se calcula mediante el método de línea recta a partir del año siguiente al que entran en operación o uso los activos, a las siguientes tasas.

Descripción	%
Mobiliario y Equipo	0%
Equipo Médico, Quirúrgico y de Laboratorio	0%
Maquinaria y Equipo	0%
Equipo de Transporte	0%
Equipo de Computo	0%

• OTROS ACTIVOS

11. El Hospital Psiquiátrico de Campeche con corte al 31 de Marzo de 2026, no cuenta con arrendamientos Financieros.

Gobierno (Federal/Estatal/Municipal) de Hospital Psiquiatrico de Campeche
NOTAS A LOS ESTADOS FINANCIEROS
Del 1 de Enero al 31 de Marzo de 2026
(Cifras en Pesos)
(Pesos)

Concepto	2026
Arrendamiento financiero	\$.00
ACTIVOS DIFERIDOS	\$.00
OTROS ACTIVOS NO CIRCULANTES	\$.00

Pasivo

1. Relación de cuentas por pagar:

Proveedores por Pagar a Corto plazo, al 31 de Marzo de 2026, la cuenta de este rubro se integra como sigue:

(Pesos)

Concepto	2026
PROVEEDORES POR PAGAR A CORTO PLAZO	\$ 31,408.26
Total	\$ 31,408.26

Retenciones y Contribuciones por Pagar a Corto Plazo

al 31 de Marzo de 2026, la cuenta de este rubro se integra como sigue:

(Pesos)

Concepto	2026
RETENCIONES Y CONTRIBUCIONES POR PAGAR A CORTO PLAZO	\$ 18,269.34
Total	\$ 18,269.34

2. Recursos localizados en fondos de bienes de terceros en administración y/o en garantía a corto y largo plazo

El Hospital Psiquiátrico de Campeche al 31 de Marzo de 2026 no cuenta con Recursos localizados en fondos de bienes de terceros en administración y/o garantía a corto y largo plazo.

3. Pasivos diferidos

El Hospital Psiquiátrico de Campeche al 31 de Marzo de 2026 no cuenta con Pasivos Diferidos.

4. Provisiones

El Hospital Psiquiátrico de Campeche al 31 de Marzo de 2026 no cuenta con provisiones.

Gobierno (Federal/Estatal/Municipal) de Hospital Psiquiatrico de Campeche
NOTAS A LOS ESTADOS FINANCIEROS
Del 1 de Enero al 31 de Marzo de 2026
(Cifras en Pesos)

5. Otros Pasivos

El Hospital Psiquiátrico de Campeche al 31 de Marzo de 2026 cuenta con otros pasivos. a corto plazo con un importe de 428.86 pesos.

III) Notas al Estado de Variación de la Hacienda Pública/Patrimonio

1. La variación en la Hacienda Pública o Patrimonio se determina en el cuadro siguiente:

(Pesos)

HACIENDA PUBLICA/PATRIMONIO		
SALDO INICIAL	SALDO FINAL	VARIACION
1,727,661.57	1,588,871.20	-138,790.41

2. Esta variación corresponde al resultado del ejercicio (desahorro) al 31 de Marzo de 2026 y representa un decremento del 8.03% con respecto al saldo inicial.

IV) Notas al Estado de Flujos de Efectivo

1. El análisis de los saldos inicial y final que figuran en la última parte del Estado de Flujo de Efectivo en la cuenta de efectivo y equivalente es como sigue:

EFECTIVO Y EQUIVALENTES		
CONCEPTO	2026	2025
EFFECTIVO	0.00	\$.00
BANCOS/TESORERÍA	21,133.32	\$ 109,845.66
BANCOS/DEPENDENCIAS Y OTROS	\$.00	\$.00
INVERSIONES TEMPORALES (HASTA 3 MESES)	\$.00	\$.00
FONDOS CON AFECTACIÓN ESPECÍFICA	\$.00	\$.00
DEPÓSITOS DE FONDOS DE TERCEROS EN GARANTÍA Y/O ADMINISTRACIÓN	\$.00	\$.00

Handwritten signatures and initials in blue ink, including a large circular mark at the top and a vertical line with a mark at the bottom.

Gobierno (Federal/Estatal/Municipal) de Hospital Psiquiatrico de Campeche
NOTAS A LOS ESTADOS FINANCIEROS
Del 1 de Enero al 31 de Marzo de 2026
(Cifras en Pesos)

Total de Efectivo y Equivalentes	21,133.32	109,845.66
----------------------------------	-----------	------------

2. Adquisiciones de actividades de inversión efectivamente pagadas,
 respecto al apartado de aplicación.

ADQUISICIONES DE ACTIVIDADES DE INVERSIÓN EFECTIVAMENTE PAGADAS		
CONCEPTO	2026	2025
Bienes Inmuebles, Infraestructura y Construcciones en proceso.	0.00	0.00
TERRENOS	0.00	\$.00
VIVIENDAS	0.00	\$.00
EDIFICIOS NO HABITACIONALES	0.00	\$.00
Bienes Muebles	4,419,937.55	4,378,412.35
MOBILIARIO Y EQUIPO DE ADMINISTRACIÓN	1,164,526.35	\$ 1,123,001.15
MOBILIARIO Y EQUIPO EDUCACIONAL Y RECREATIVO	140,077.93	\$ 140,077.93
EQUIPO E INSTRUMENTAL MÉDICO Y DE LABORATORIO	811,050.44	\$ 811,050.44
VEHÍCULOS Y EQUIPO DE TRANSPORTE	1,552,890.00	\$ 1,552,890.00
MAQUINARIA, OTROS EQUIPOS Y HERRAMIENTAS	751,392.83	\$ 751,392.83
Otras Inversiones	0.00	0.00
Total	4,419,937.55	4,378,412.35

3. Conciliación de los Flujos de Efectivo Netos de las Actividades de Operación y los saldos de Resultados del Ejercicio (Ahorro/Desahorro):

CONCILIACION DE FLUJOS DE EFECTIVO NETOS		
CONCEPTO	2026	2025
Resultados del Ejercicio Ahorro/Desahorro	0.00	0.00
Movimientos de partidas (o rubros) que no afectan al efectivo.	0.00	0.00
DEPRECIACIÓN DE BIENES MUEBLES	\$.00	\$.00
Amortización	0.00	0.00
Incrementos en las provisiones	0.00	0.00
Incremento en inversiones producido por revaluación	0.00	0.00

Handwritten signatures and initials in blue ink, including a large 'G' and 'M'.

Gobierno (Federal/Estatal/Municipal) de Hospital Psiquiatrico de Campeche
NOTAS A LOS ESTADOS FINANCIEROS
Del 1 de Enero al 31 de Marzo de 2026
(Cifras en Pesos)

Ganancia/pérdida en venta de propiedad, planta y equipo	0.00	0.00
Incremento en cuentas por cobrar	0.00	0.00
Flujos de Efectivo Netos de las Actividades de Operación	0.00	0.00

IV) Conciliación entre los Ingresos Presupuestarios y Contables, así como entre los Egresos Presupuestarios y los Gastos Contables:

Conciliación entre los Ingresos Presupuestarios y Contables		
1. Ingresos Presupuestarios		14,359,494.77
2. Más ingresos contables no presupuestarios		0.00
Incremento por variación de inventarios	0	
Disminución del exceso de estimaciones por pérdida o deterioro u obsolescencia	0	
Disminución del exceso de provisiones	0	
OTROS INGRESOS Y BENEFICIOS	0	
Otros ingresos contables no presupuestarios	0	
3. Menos ingresos presupuestarios no contables		0
Productos de capital	0	
Aprovechamientos capital	0	
Ingresos derivados de financiamientos	0	
Otros Ingresos presupuestarios no contables	0	
4. Ingresos Contables (4 = 1 + 2 - 3)		14,359,494.77

60

101

Gobierno (Federal/Estatal/Municipal) de Hospital Psiquiatrico de Campeche
NOTAS A LOS ESTADOS FINANCIEROS
Del 1 de Enero al 31 de Marzo de 2026
(Cifras en Pesos)

Conciliación entre los Egresos Presupuestarios y los Gastos Contables		
1. Total de egresos (presupuestarios)		14,481,700.01
2. Menos egresos presupuestarios no contables		250,694.60
2.1 Materias Primas y Materiales de Producción y Comercialización	0.00	
2.2 Materiales y Suministros	250,694.60	
2.3 Mobiliario y Equipo de Administración	0.00	
2.4 Mobiliario y Equipo Educativo y Recreativo	0.00	
2.5 Equipo e Instrumental Médico y de Laboratorio	0.00	
2.6 Vehículos y Equipo de Transporte	0.00	
2.7 Equipo de Defensa y Seguridad	0.00	
2.8 Maquinaria, Otros Equipos y Herramientas	0.00	
2.9 Activos Biológicos	0.00	
2.10 Bienes Inmuebles	0.00	
2.11 Activos Intangibles	0.00	
2.12 Obra Pública en Bienes de Dominio Público	0.00	
2.13 Obra Pública en Bienes Propios	0.00	
2.14 Acciones y Participaciones de Capital	0.00	
2.15 Compra de Títulos y Valores	0.00	
2.16 Concesión de Préstamos	0.00	
2.17 Inversiones en Fideicomisos, Mandatos y Otros Análogos	0.00	
2.18 Provisiones para Contingencias y Otras Erogaciones Especiales	0.00	
2.19 Amortización de la Deuda Pública	0.00	
2.20 Adeudos de Ejercicios Fiscales Anteriores (ADEFAS)	0.00	
2.21 Otros Egresos Presupuestales No Contables	0.00	
3. Más gastos contables no presupuestales		
Estimaciones, depreciaciones, deterioros, obsolescencia y amortizaciones	0.00	
Provisiones	0.00	
Disminución de inventarios	0.00	
Aumento por insuficiencia de estimaciones por pérdida o deterioro u obsolescencia	0.00	267,279.77
Materiales y suministros consumos	250,694.60	
Otros Gastos	16,585.17	
Otros Gastos Contables No Presupuestales	0.00	
4. Total de Gasto Contable (4 = 1 - 2 + 3)		14,498,285.18

Q

✓

tn

Gobierno (Federal/Estatal/Municipal) de Hospital Psiquiatrico de Campeche
NOTAS A LOS ESTADOS FINANCIEROS
Del 1 de Enero al 31 de Marzo de 2026
(Cifras en Pesos)

C) NOTAS DE MEMORIA

B.1) CUENTAS DE ORDEN CONTABLE

1. al 31 de Marzo de 2026 el Hospital Psiquiátrico de Campeche no cuenta con valores en custodia de instrumentos prestados a formadores de mercado e instrumentos de crédito recibidos en garantía de los formadores de mercado u otros.

2. al 31 de Marzo de 2026 el Hospital Psiquiátrico de Campeche no tiene ningún tipo de emisión de instrumento: monto, tasa y vencimiento.

3. al 31 de Marzo de 2026 el Hospital Psiquiátrico de Campeche no tiene Avals ni Garantías.

4. al 31 de Marzo de 2026 el Hospital Psiquiátrico de Campeche tiene en proceso un juicio laboral.

5. al 31 de Marzo de 2026 el Hospital Psiquiátrico de Campeche no tiene Inversión Mediante Proyectos para Prestación de Servicios (PPS) y Similares

5. al 31 de Marzo de 2026 el Hospital Psiquiátrico de Campeche, tiene por parte del Instituto de Servicios Descentralizados de Salud Pública del Estado de Campeche contrato de comodato de los bienes muebles que a continuación se detallan:

Cuenta de Orden Contable	Importe
Bien en Comodato Ambulancia Emergencias Chevrolet Express Cargo Van 2017	125,200.00
Bien en Comodato Ambulancia Emergencias Ford Transit 2023. Núm. Inventario: 1314460306030353	1,784,312.00
Bien en Comodato Ambulancia Emergencias Ford Transit 2023. Núm. Inventario: 1314460306030354	1,784,312.00



Gobierno (Federal/Estatal/Municipal) de Hospital Psiquiatrico de Campeche
NOTAS A LOS ESTADOS FINANCIEROS
Del 1 de Enero al 31 de Marzo de 2026
(Cifras en Pesos)
B.2) CUENTAS DE ORDEN PRESUPUESTARIAS

De acuerdo con el Plan de Cuentas que forma parte del Manual de Contabilidad emitido por el Consejo Nacional de Armonización Contable (CONAC), las Cuentas de Orden Presupuestarias representan el importe de las operaciones presupuestarias que afectan la Ley de Ingresos y el Presupuesto de Egresos

1. Cuentas de Ingreso. En cumplimiento a lo estipulado en la fracción II del artículo 38 de la Ley General de Contabilidad Gubernamental, el registro de las etapas del presupuesto del Hospital Psiquiátrico de Campeche, se refleja en lo relativo al ingreso, el estimado, modificado, devengado y recaudado.

Los movimientos aplicados a dichos momentos contables aparecen reflejados en el apartado de Información Presupuestaria, bajo la Normatividad Emitida por el CONAC.

Cuentas de Orden Presupuestarias de Ingresos	
Concepto	2025
Ley de Ingresos Estimada	\$ 58,903,496.00
Ley de Ingresos por Ejecutar	\$ 44,443,473.43
Modificaciones a la Ley de Ingresos Estimada	-\$ 100,527.80
Ley de Ingresos Devengada	\$.00
Ley de Ingresos Recaudada	0.00

2. Cuentas de Egreso; En cumplimiento a lo estipulado en la fracción I del artículo 38 de la Ley General de Contabilidad Gubernamental, el registro de las etapas del presupuesto del Hospital Psiquiátrico de Campeche, se refleja en lo relativo al gasto, el aprobado, modificado, comprometido, devengado, ejercido y pagado.

Los movimientos aplicados a dichos momentos contables aparecen reflejados en el apartado de Información Presupuestaria, bajo la Normatividad Emitida por el CONAC.

Gobierno (Federal/Estatal/Municipal) de Hospital Psiquiatrico de Campeche
NOTAS A LOS ESTADOS FINANCIEROS
Del 1 de Enero al 31 de Marzo de 2026
(Cifras en Pesos)

Cuentas de Orden Presupuestarias de Egresos	
Concepto	2025
Presupuesto de Egresos Aprobado	\$ 58,903,496.00
Presupuesto de Egresos por Ejercer	\$ 44,321,268.19
Modificaciones al Presupuesto de Egresos Aprobado	-\$ 100,527.80
Presupuesto de Egresos Comprometido	\$.00
Presupuesto de Egresos Devengado	\$.00
Presupuesto de Egresos Ejercido	\$.00
Presupuesto de Egresos Pagado	\$.00

**“Bajo protesta de decir verdad declaramos que los Estados Financieros y sus notas,
son razonablemente correctos y son responsabilidad del emisor”**

ELABORÓ

CP IGNACIO ABRAHAM GARCIA CHUC
JEFE DE CONTABILIDAD

VO. BO.

C.P. BENJAMIN ARACELIO ALEJANDRO
DUARTE
SUBDIRECTOR ADMINISTRATIVO

AUTORIZÓ

DR GILBERTO CESAR GARCIA SALAZAR
DIRECTOR GENERAL

Hospital Psiquiátrico de Campeche
Estado Analítico de Ingresos
Del 1 de Enero al 31 de Marzo de 2026
(Cifras en Pesos)

Rubro de Ingresos / Fuente de Financiamiento	Ingreso					Diferencia
	Estimado	Ampliaciones / (Reducciones)	Modificado	Devengado	Recaudado	
Impuestos	0	0	0	0	0	0
Cuotas y Aportaciones de Seguridad Social	0	0	0	0	0	0
Contribuciones de Mejoras	0	0	0	0	0	0
Derechos	0	0	0	0	0	0
Productos	0	0	0	0	0	0
Aprovechamientos	0	0	0	0	0	0
Ingresos por Venta de Bienes, Prestación de Servicios y Otros Ingresos	5,447,429	0	5,447,429	667,847	344,769	-5,102,660
Participaciones, Aportaciones, Convenios, Incentivos Derivados de la Colaboración Fiscal y Fondos Distintos de Aportaciones	0	0	0	0	0	0
Transferencias, Asignaciones, Subsidios y Subvenciones, y Pensiones y Jubilaciones	53,456,067	-100,528	53,355,539	13,691,648	13,691,648	-39,764,419
Ingresos Derivados de Financiamientos	0	0	0	0	0	0
Total	58,903,496	-100,528	58,802,968	14,359,495	14,036,417	
				Ingresos excedentes		-44,867,079

Rubro de Ingresos / Fuente de Financiamiento	Ingreso					Diferencia
	Estimado	Ampliaciones / (Reducciones)	Modificado	Devengado	Recaudado	
Ingresos del Poder Ejecutivo Federal o Estatal y de los Municipios						
Impuestos	0	0	0	0	0	0
Cuotas y Aportaciones de Seguridad Social	0	0	0	0	0	0
Contribuciones de Mejoras	0	0	0	0	0	0
Derechos	0	0	0	0	0	0
Productos	0	0	0	0	0	0
Aprovechamientos	0	0	0	0	0	0
Participaciones, Aportaciones, Convenios, Incentivos Derivados de la Colaboración Fiscal y Fondos Distintos de Aportaciones	0	0	0	0	0	0
Transferencias, Asignaciones, Subsidios y Subvenciones, y Pensiones y Jubilaciones	0	0	0	0	0	0
Ingresos de los Entes Públicos de los Poderes Legislativo y Judicial, de los Órganos Autónomos y del Sector Paraestatal o Paramunicipal, así como de las Empresas Públicas del Estado	58,903,496	-100,528	58,802,968	14,359,495	14,036,417	-44,867,079
Cuotas y Aportaciones de Seguridad Social	0	0	0	0	0	0
Productos	0	0	0	0	0	0
Ingresos por Venta de Bienes, Prestación de Servicios y Otros Ingresos	5,447,429	0	5,447,429	667,847	344,769	-5,102,660
Transferencias, Asignaciones, Subsidios y Subvenciones, y Pensiones y Jubilaciones	53,456,067	-100,528	53,355,539	13,691,648	13,691,648	-39,764,419
Ingresos derivados de financiamiento	0	0	0	0	0	0
Ingresos Derivados de Financiamientos	0	0	0	0	0	0
Total	58,903,496	-100,528	58,802,968	14,359,495	14,036,417	
				Ingresos excedentes		-44,867,079

 DR GERARDO CESAR GARCIA SALAZAR
 DIRECTOR GENERAL



 CP BENJAMÍN TRACELO ALEJANDRO DUARTE
 SUBDIRECTOR ADMINISTRATIVO

Cuenta Pública 2026
Hospital Psiquiátrico de Campeche
Estado Analítico del Ejercicio del Presupuesto de Egresos
Clasificación Administrativa
Del 1 de Enero al 31 de Marzo de 2026
(Cifras en Pesos)

Concepto	Egresos					Subejercicio
	Aprobado	Ampliaciones/ (Reducciones)	Modificado	Devengado	Pagado	
Sin Ramo/Dependencia	68,903,496	-100,528	58,802,968	14,481,700	14,450,292	44,321,268
ADMISTRACIÓN	58,903,496	-100,528	58,802,968	14,481,700	14,450,292	44,321,268
Total del Egreso	58,903,496	-100,528	58,802,968	14,481,700	14,450,292	44,321,268

 CP IGNACIO ABRAHAM GARCIA CHUC
 JEFE DE CONTABILIDAD

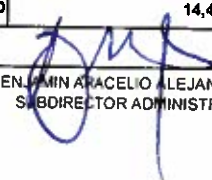
DR GILBERTO CESAR GARCIA SALAZAR
 DIRECTOR GENERAL

 CP BENJAMIN ATACELIO ALEJANDRO DUARTE
 SUBDIRECTOR ADMINISTRATIVO

Hospital Psiquiatrico de Campeche
Estado Analítico del Ejercicio del Presupuesto de Egresos
Clasificación Económica (por Tipo de Gasto)
Del 1 de Enero al 31 de Marzo de 2026
(Cifras en Pesos)

Concepto	Egresos					Subejercicio
	Aprobado	Ampliaciones/ (Reducciones)	Modificado	Devengado	Pagado	
Gasto Corriente	58,903,496	-100,528	58,802,968	14,461,700	14,450,292	44,321,268
Gasto de Capital	0	0	0	0	0	0
Amortización de la Deuda y Disminución de Pasivos	0	0	0	0	0	0
Pensiones y Jubilaciones	0	0	0	0	0	0
Participaciones	0	0	0	0	0	0
Total del Egreso	58,903,496	-100,528	58,802,968	14,461,700	14,450,292	44,321,268

CP IGNACIO ABRAHAM GARCIA CHUC
 JEFE DE CONTABILIDAD

DR GILBERTO CESAR GARCIA SALAZAR
 DIRECTOR GENERAL

CP BENJAMIN ARACELIO ALEJANDRO DUARTE
 SUBDIRECTOR ADMINISTRATIVO

Hospital Psiquiátrico de Campeche
Estado Analítico del Ejercicio del Presupuesto de Egresos
Clasificación por Objeto del Gasto (Capítulo y Concepto)
Del 1 de Enero al 31 de Marzo de 2026
(Cifras en Pesos)

Concepto	Egresos					Subejercicio
	Aprobado	Ampliaciones/ (Reducciones)	Modificado	Devengado	Pagado	
Servicios Personales	52,420,371	-16,636	52,403,735	13,237,901	13,237,901	39,165,834
Remuneraciones al Personal de Carácter Permanente	17,370,168	-324,708	17,045,459	4,770,071	4,770,071	12,275,388
Remuneraciones al Personal de Carácter Transitorio	1,931,883	241,275	2,173,158	366,238	366,238	1,806,920
Remuneraciones Adicionales y Especiales	20,075,329	40,855	20,116,184	5,082,270	5,082,270	15,033,914
Seguridad Social	13,042,991	25,943	13,068,934	3,019,322	3,019,322	10,049,611
Otras Prestaciones Sociales y Económicas	0	0	0	0	0	0
Previsiones	0	0	0	0	0	0
Pago de Estimulos a Servidores Públicos	0	0	0	0	0	0
Materiales y Suministros	974,778	-10,528	964,250	250,695	232,557	713,556
Materiales de Administración, Emisión de Documentos y Artículos Oficiales	108,000	-23,595	74,635	2,587	2,587	72,048
Alimentos y Utensilios	12,000	0	12,000	0	0	12,000
Materiales Primas y Materiales de Producción y Comercialización	0	0	0	0	0	0
Materiales y Artículos de Construcción y de Reparación	32,500	66,744	99,244	87,561	87,561	11,683
Productos Químicos, Farmacéuticos y de Laboratorio	294,278	-17,806	276,410	51,063	32,925	225,347
Combustibles, Lubricantes y Aditivos	420,000	-37,408	382,592	93,037	93,037	289,555
Vestuario, Blancos, Prendas de Protección y Artículos Deportivos	0	450	450	450	450	0
Materiales y Suministros Para Seguridad	0	0	0	0	0	0
Herramientas, Refacciones y Accesorios Menores	108,000	10,920	118,920	15,997	15,997	102,923
Servicios Generales	5,501,029	-73,364	5,427,665	993,104	979,834	4,434,561
Servicios Básicos	0	2,122	2,122	2,122	2,122	0
Servicios de Arrendamiento	0	16,036	16,036	16,036	16,036	0
Servicios Profesionales, Científicos, Técnicos y Otros Servicios	3,051,464	-16,758	3,034,706	311,412	308,582	2,723,284
Servicios Financieros, Bancarios y Comerciales	15,465	0	15,465	5,571	5,571	9,894
Servicios de Instalación, Reparación, Mantenimiento y Conservación	492,000	-1,400	490,500	226,454	216,014	264,146
Servicios de Comunicación Social y Publicidad	0	0	0	0	0	0
Servicios de Traslado y Viáticos	0	0	0	0	0	0
Servicios Oficiales	342,000	-30,000	252,000	15,728	15,728	236,272
Otros Servicios Generales	1,600,100	16,636	1,616,736	415,781	415,781	1,200,954
Transferencias, Asignaciones, Subsidios y Otras Ayudas	7,318	0	7,318	0	0	7,318
Transferencias Internas y Asignaciones al Sector Público	7,318	0	7,318	0	0	7,318
Transferencias al Resto del Sector Público	0	0	0	0	0	0
Subsidios y Subvenciones	0	0	0	0	0	0
Ayudas Sociales	0	0	0	0	0	0
Pensiones y Jubilaciones	0	0	0	0	0	0
Transferencias a Fideicomisos, Mandatos y Otros Análogos	0	0	0	0	0	0
Transferencias a la Seguridad Social	0	0	0	0	0	0
Donativos	0	0	0	0	0	0
Transferencias al Exterior	0	0	0	0	0	0
Bienes Muebles, Inmuebles e Intangibles	0	0	0	0	0	0
Mobiliario y Equipo de Administración	0	0	0	0	0	0
Mobiliario y Equipo Educativo y Recreativo	0	0	0	0	0	0
Equipo e Instrumental Médico y de Laboratorio	0	0	0	0	0	0
Vehículos y Equipo de Transporte	0	0	0	0	0	0
Equipo de Defensa y Seguridad	0	0	0	0	0	0

Hospital Psiquiátrico de Campeche
Estado Analítico del Ejercicio del Presupuesto de Egresos
Clasificación por Objeto del Gasto (Capítulo y Concepto)
Del 1 de Enero al 31 de Marzo de 2026
(Cifras en Pesos)

Concepto	Egresos					
	Aprobado	Ampliaciones/ (Reducciones)	Modificado	Devengado	Pagado	Subejercicio
Maquinaria, Otros Equipos y Herramientas	0	0	0	0	0	0
Activos Biológicos	0	0	0	0	0	0
Bienes Inmuebles	0	0	0	0	0	0
Activos Intangibles	0	0	0	0	0	0
Inversión Pública	0	0	0	0	0	0
Obra Pública en Bienes de Dominio Público	0	0	0	0	0	0
Obra Pública en Bienes Propios	0	0	0	0	0	0
Proyectos Productivos y Acciones de Fomento	0	0	0	0	0	0
Inversiones Financieras y Otras Provisiones	0	0	0	0	0	0
Inversiones Para el Fomento de Actividades Productivas	0	0	0	0	0	0
Acciones y Participaciones de Capital	0	0	0	0	0	0
Compra de Títulos y Valores	0	0	0	0	0	0
Concesión de Préstamos	0	0	0	0	0	0
Inversiones en Fideicomisos, Mandatos y Otros Análogos	0	0	0	0	0	0
Otras Inversiones Financieras	0	0	0	0	0	0
Provisiones para Contingencias y Otras Erogaciones Especiales	0	0	0	0	0	0
Participaciones y Aportaciones	0	0	0	0	0	0
Participaciones	0	0	0	0	0	0
Aportaciones	0	0	0	0	0	0
Convenios	0	0	0	0	0	0
Deuda Pública	0	0	0	0	0	0
Amortización de la Deuda Pública	0	0	0	0	0	0
Intereses de la Deuda Pública	0	0	0	0	0	0
Comisiones de la Deuda Pública	0	0	0	0	0	0
Gastos de la Deuda Pública	0	0	0	0	0	0
Costo por Coberturas	0	0	0	0	0	0
Apoyos Financieros	0	0	0	0	0	0
Adeudos de Ejercicios Fiscales Anteriores (Adefas)	0	0	0	0	0	0
Total del Egreso	58,903,496	-100,528	58,802,968	14,481,700	14,450,292	44,321,268

CP IGNACIO ABRAHAM GARCÍA CHUC
 JEFE DE CONTABILIDAD

DR GILBERTO CESAR GARCÍA SALAZAR
 DIRECTOR GENERAL

CP BENJAMIN ARACELIO ALEJANDRO DUARTE
 SUBDIRECTOR ADMINISTRATIVO

Hospital Psiquiátrico de Campeche
Estado Analítico del Ejercicio del Presupuesto de Egresos
Clasificación Funcional (Finalidad y Función)
Del 1 de Enero al 31 de Marzo de 2026
(Cifras en Pesos)

Concepto	Egresos					Subejercicio
	Aprobado	Ampliaciones/ (Reducciones)	Modificado	Devengado	Pagado	
Gobierno	58,903,496	-100,528	58,802,968	14,481,700	14,450,292	44,321,268
Legislación	58,903,496	-100,528	58,802,968	14,481,700	14,450,292	44,321,268
Justicia	0	0	0	0	0	0
Coordinación de la Política de Gobierno	0	0	0	0	0	0
Relaciones Exteriores	0	0	0	0	0	0
Asuntos Financieros y Hacendarios	0	0	0	0	0	0
Seguridad Nacional	0	0	0	0	0	0
Asuntos de Orden Público y de Seguridad Interior	0	0	0	0	0	0
Otros Servicios Generales	0	0	0	0	0	0
Desarrollo Social	0	0	0	0	0	0
Protección Ambiental	0	0	0	0	0	0
Vivienda y Servicios a la Comunidad	0	0	0	0	0	0
Salud	0	0	0	0	0	0
Recreación, Cultura y Otras Manifestaciones Sociales	0	0	0	0	0	0
Educación	0	0	0	0	0	0
Protección Social	0	0	0	0	0	0
Otros Asuntos Sociales	0	0	0	0	0	0
Desarrollo Económico	0	0	0	0	0	0
Asuntos Económicos, Comerciales y Laborales en General	0	0	0	0	0	0
Agropecuaria, Silvicultura, Pesca y Caza	0	0	0	0	0	0
Combustibles y Energía	0	0	0	0	0	0
Minería, Manufacturas y Construcción	0	0	0	0	0	0
Transporte	0	0	0	0	0	0
Comunicaciones	0	0	0	0	0	0
Turismo	0	0	0	0	0	0
Ciencia, Tecnología e Innovación	0	0	0	0	0	0
Otras Industrias y Otros Asuntos Económicos	0	0	0	0	0	0
Otras no Clasificadas en Funciones Anteriores	0	0	0	0	0	0
Transacciones de la Deuda Pública / Costo Financiero de la Deuda	0	0	0	0	0	0
Transferencias, Participaciones y Aportaciones entre Diferentes Niveles y Ordenes de Gobierno	0	0	0	0	0	0
Saneamiento del Sistema Financiero	0	0	0	0	0	0
Adeudos de Ejercicios Fiscales Anteriores	0	0	0	0	0	0
Total del Egreso	58,903,496	-100,528	58,802,968	14,481,700	14,450,292	44,321,268

CP IGNACIO ABRAHAM GARCÍA CHOC

SECRETARÍA DE CONTABILIDAD

DR GILBERTO CESAR GARCÍA SALAZAR
 DIRECTOR GENERAL

CP BENJAMIN ARACELIO ALEJANDRO DUARTE
 SUBDIRECTOR ADMINISTRATIVO

Hospital Psiquiatrico de Campeche
Flujo de Fondos
Del 1 de Enero al 31 de Marzo de 2026
(Cifras en Pesos)

Concepto	Estimado / Aprobado	Devengado	Recaudado / Pagado
Rubros de Ingresos			
Impuestos	58,903,496	14,359,495	14,036,417
Cuotas y Aportaciones de Seguridad Social	0	0	0
Contribuciones de Mejoras	0	0	0
Derechos	0	0	0
Productos	0	0	0
Aprovechamientos	0	0	0
Ingresos por Venta de Bienes, Prestación de Servicios y Otros Ingresos	0	0	0
Participaciones, Aportaciones, Convenios, Incentivos Derivados de la Colaboración Fiscal y Fondos Distintos de Aportaciones	5,447,429	667,847	344,769
Transferencias, Asignaciones, Subsidios y Subvenciones, y Pensiones y Jubilaciones	0	0	0
Ingresos Derivados de Financiamientos	53,456,067	13,691,648	13,691,648
	0	0	0
Capítulos de Gasto			
Servicios Personales	58,903,496	14,481,700	14,450,292
Materiales y Suministros	52,420,371	13,237,901	13,237,901
Servicios Generales	974,778	250,695	232,557
Transferencias, Asignaciones, Subsidios y Otras Ayudas	550,102	993,104	979,834
Bienes Muebles, Inmuebles e Intangibles	7,318	0	0
Inversión Pública	0	0	0
Inversiones Financieras y Otras Provisiones	0	0	0
Participaciones y Aportaciones	0	0	0
Deuda Pública	0	0	0
	0	0	0
Total de las operaciones	0	-122,205	-413,875

Bajo protesta de decir verdad declaramos que los Estados Financieros y sus notas, son razonablemente correctos y son responsabilidad del emisor.

CP IGNACIO ABRAHAM GARCIA CHUC
 JEFE DE CONTABILIDAD

CP BENJAMIN ARACELIO ALEJANDRO DUARTE
 SUBDIRECTOR ADMINISTRATIVO

DR GILBERTO CESAR GARCIA SALAZAR
 DIRECTOR GENERAL

Hospital Psiquiatrico de Campeche
Gasto por Categoría Programática
Del 1 de Enero al 31 de Marzo de 2026
(Cifras en Pesos)

Concepto	Egresos					
	Aprobado	Ampliaciones/ (Reducciones)	Modificado	Devengado	Pagado	Subejercicio
Programas	58,903,496	-100,528	58,802,968	14,481,700	14,450,292	44,321,268
Subsidios: Sector Social y Privado o Entidades Federativas y Municipios	0	0	0	0	0	0
Subsidios sujetos a Reglas de Operación	0	0	0	0	0	0
Subsidios sujetos a Lineamientos de Operación	0	0	0	0	0	0
Bienes, Servicios e Infraestructura Pública	58,903,496	-100,528	58,802,968	14,481,700	14,450,292	44,321,268
Provisión de Bienes Públicos	0	0	0	0	0	0
Prestación de Servicios Públicos	58,903,496	-100,528	58,802,968	14,481,700	14,450,292	44,321,268
Proyectos de inversión en Infraestructura y Obra Pública	0	0	0	0	0	0
Desempeño de las Funciones de Gobierno	0	0	0	0	0	0
Funciones de las Fuerzas Armadas	0	0	0	0	0	0
Fomento, Promoción y Servicios para el Desarrollo Económico y Social	0	0	0	0	0	0
Regulación y supervisión	0	0	0	0	0	0
Atención a desastres por eventos naturales	0	0	0	0	0	0
Articulación, coordinación e instrumentación de políticas públicas	0	0	0	0	0	0
Investigación y desarrollo	0	0	0	0	0	0
Servicios de protección y conservación ambiental	0	0	0	0	0	0
Administrativos y de Apoyo a la Gestión Presupuestaria	0	0	0	0	0	0
Apoyo para el desarrollo de las funciones de gobierno	0	0	0	0	0	0
Apoyo al buen gobierno y mejoramiento de la gestión	0	0	0	0	0	0
Provisiones y reasignaciones presupuestarias específicos	0	0	0	0	0	0
Operaciones ajenas	0	0	0	0	0	0
Compromisos, Cumplimiento de Obligaciones y otras Aportaciones	0	0	0	0	0	0
Participaciones a entidades federativas y municipios	0	0	0	0	0	0
Costo financiero, deuda o apoyos a deudores y ahorradores de la banca	0	0	0	0	0	0
Adeudos de ejercicios fiscales anteriores (ADEFAS)	0	0	0	0	0	0
Aportaciones Federales	0	0	0	0	0	0
Pensiones y jubilaciones	0	0	0	0	0	0
Obligaciones de cumplimiento de resolución jurisdiccional	0	0	0	0	0	0
Aportaciones a la seguridad social	0	0	0	0	0	0
Aportaciones a fondos de estabilización	0	0	0	0	0	0
Aportaciones a fondos de inversión y reestructura de pensiones	0	0	0	0	0	0
Total del Egreso	58,903,496	-100,528	58,802,968	14,481,700	14,450,292	44,321,268

CP IGNACIO ABRAHAM GARCIA CHUC
 DELEGADO DE RESPONSABILIDAD

DR GILBERTO CÉSAR GARCÍA SALAZAR
 DIRECTOR GENERAL

CP BENJAMIN ARMANDO ALEJANDRO DUARTE
 SUBDIRECTOR ADMINISTRATIVO

HOSPITAL PSIQUIÁTRICO DE CAMPECHE
PROGRAMAS Y PROYECTOS DE INVERSIÓN
Del 1 de Enero al 31 de marzo de 2026
(Cifras en pesos)

PROGRAMAS Y PROYECTOS DE INVERSIÓN

El Hospital Psiquiátrico de Campeche al 31 de marzo de 2026, no tiene Programas y Proyectos de Inversión

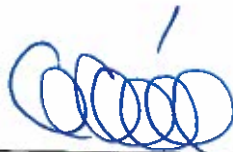

DR. GILBERTO CÉSAR GARCÍA SALAZAR
DIRECTOR GENERAL



C.P. BENJAMÍN ARACELIO ALEJANDRO DUARTE
SUBDIRECTOR ADMINISTRATIVO

HOSPITAL PSIQUIÁTRICO DE CAMPECHE
INDICADORES DE RESULTADOS
 Del 1 de Enero al 31 de marzo de 2026 (Cifras
 en pcsos)

DATOS DEL PROGRAMA

Ramo Administrativo: 24 Organismos Descentralizados
Denominación del Programa: 007 Programa de Salud Mental, Prevención y Atención a las Adicciones

Orden	Objetivo	Nombre del Indicador	Formula	Tip OcmFe	U. de M.	Meta Programada del Trimestre			Resultado Alcanzado del Trimestre			Unidad Responsable del Programa	Causas de Desviación	Resultado Acumulado al Trimestre
						Variable 1	Variable 2	Meta	Variable 1	Variable 2	Resultado			
P1542	En la población del Estado de Campeche disminuir el número de personas con problemas de salud mental y adicciones	0380 Porcentaje de la población que accede a servicios de salud mental	$(\text{Personas que requieren servicios de salud mental} / \text{Población del Estado de Campeche}) \times 100$	ESTRATEGICO Estado Anual	Por ciento	28,344.00	108,362.00	1.90	18,146.00	108,363.00	2.03	Administración		0.00
C1342		0382 Porcentaje de personas que reciben servicios de salud mental	$(\text{Número de personas que reciben el servicio de salud mental} / \text{Número de personas que solicitan el servicio de salud mental}) \times 100$	GESTION-Eficacia Trimestre	Por ciento	7,290.00	7,298.00	100.00	4,110.00	9,390.00	43.32	Administración		62.93
C1341 A1341		0383 Porcentaje de personas atendidas	$(\text{Número de personas atendidas} / \text{Número de personas solicitantes}) \times 100$	GESTION-Eficacia Trimestre	Por ciento	75.00	700.00	100.00	1.75.00	570.00	100.00	Administración		136.00
C1342 A1342		0384 Porcentaje de urgencias atendidas	$(\text{Número de urgencias atendidas} / \text{Número de urgencias solicitadas}) \times 100$	GESTION-Eficacia Trimestre	Por ciento	470.00	475.00	100.00	309.00	435.00	100.00	Administración		136.00
C1343 A1343		0385 Porcentaje de alta de hospitalización	$(\text{Número de alta de personas hospitalizadas} / \text{Número de personas hospitalizadas}) \times 100$	GESTION-Eficacia Trimestre	Por ciento	26.00	27.00	100.00	27.00	31.00	136.62	Administración		100.00
C1343 A1344		0386 Porcentaje de consultas psiquiátricas atendidas	$(\text{Número de consultas psiquiátricas atendidas} / \text{Número de consultas psiquiátricas solicitadas}) \times 100$	GESTION-Eficacia Trimestre	Por ciento	2,475.00	2,475.00	100.00	1,744.00	2,530.00	64.34	Administración		108.24
C1343 A1345		0387 Porcentaje de consultas psicológicas atendidas	$(\text{Número de consultas psicológicas atendidas} / \text{Número de consultas psicológicas solicitadas}) \times 100$	GESTION-Eficacia Trimestre	Por ciento	480.00	480.00	100.00	327.00	527.00	58.00	Administración		85.22
C1343 A1346		0388 Porcentaje de terapias grupales y psicoeducativas	$(\text{Número de terapias grupales y psicoeducativas} / \text{Número de terapias grupales y psicoeducativas solicitadas}) \times 100$	GESTION-Eficacia Trimestre	Por ciento	500.00	500.00	100.00	430.00	521.00	66.02	Administración		50.35
C1343 A1347		0389 Porcentaje de estudios de electroencefalografía realizados	$(\text{Número de estudios de electroencefalografía realizados} / \text{Número de estudios de electroencefalografía solicitados}) \times 100$	GESTION-Eficacia Trimestre	Por ciento	19.00	157.00	100.00	162.00	221.00	87.27	Administración		58.74
C1343 A1348		0390 Porcentaje de estudios psicológicos realizados	$(\text{Número de estudios psicológicos realizados} / \text{Número de estudios psicológicos solicitados}) \times 100$	GESTION-Eficacia Trimestre	Por ciento	150.00	150.00	100.00	169.00	180.00	99.47	Administración		26.74
C1343 A1349		0391 Porcentaje de consultas a personas identificadas con conducta suicida	$(\text{Número de consultas a personas identificadas con conducta suicida} / \text{Número de consultas solicitadas}) \times 100$	GESTION-Eficacia Trimestre	Por ciento	50.00	4,750.00	1.05	27.00	3,711.00	0.72	ADMINISTRACION		0.00
C1343 A1350	Brinda talleres, pláticas y conferencias para concientizar a la población del Estado de Campeche de los problemas de salud mental y atención médica psiquiátrica	0437 Porcentaje de talleres, pláticas y conferencias realizados	$(\text{Talleres, pláticas y conferencias realizados} / \text{Talleres, pláticas y conferencias programadas}) \times 100$	GESTION-Eficacia Trimestre	Por ciento	4.00	6.00	100.00	6.00	4.00	133.00	ADMINISTRACION		100.00
C1343 A1351	Promover pláticas en materia de salud mental y derechos humanos	0434 Porcentaje de pláticas sobre Salud Mental y Derechos Humanos	$(\text{Pláticas sobre Salud Mental y Derechos Humanos realizadas} / \text{Pláticas sobre Salud Mental y Derechos Humanos programadas}) \times 100$	GESTION-Eficacia Trimestre	Por ciento	1.00	3.00	100.00	3.00	3.00	100.00	ADMINISTRACION		100.00
C1343 A1352	Promover pláticas en materia de salud mental y equidad de género	0422 Porcentaje de pláticas sobre salud mental y equidad de género	$(\text{Pláticas sobre salud mental y equidad de género realizadas} / \text{Pláticas sobre salud mental y equidad de género programadas}) \times 100$	GESTION-Eficacia Trimestre	Por ciento	3.00	3.00	100.00	2.00	3.00	150.00	ADMINISTRACION		100.00
C1343 A1353	Actividades en beneficio de las personas con discapacidad	0078 Porcentaje de acciones en beneficio de las personas con discapacidad	$(\text{Número de acciones en beneficio de las personas con discapacidad realizadas} / \text{Número de acciones en beneficio de las personas con discapacidad programadas}) \times 100$	GESTION-Eficacia Trimestre	Por ciento	3.00	3.00	100.00	3.00	3.00	100.00	ADMINISTRACION		100.00

DR. GILBERTO CÉSAR GARCÍA SALAZAR
 DIRECTOR GENERAL

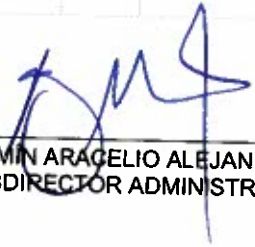

C.P. BENJAMÍN ARACELIO ALEJANDRO DUARTE
 SUBDIRECTOR ADMINISTRATIVO

HOSPITAL PSIQUIÁTRICO DE CAMPECHE
INDICADORES DE RESULTADOS
 Del 1 de Enero al 31 de Diciembre de 2025
 (Cifras en pesos)

DATOS DEL PROGRAMA

Ramo Administrativo: 24 Organismos Descentralizados
Denominación del Programa: 054 Programa de Salud para el Bienestar (MSS-BIENESTAR)

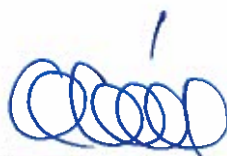
Orden	Objetivo	Nombre del Indicador	Fórmula	Tipo/Dim/Fre	U. de M.	Meta Programada del Trimestre			Resultado Alcanzado del Trimestre			Unidad Responsable del Programa	Causas de Desviación	Resultado Acumulado al Trimestre
						Variable 1	Variable 2	Meta	Variable 1	Variable 2	Resultado			Resultado
C254	Servicios de Salud Mental brindada	0202 Porcentaje de personas que reciben servicios de salud mental	(Número de personas que reciben servicios de salud mental / Número de personas que solicitan el servicio de salud mental) * 100	GESTION/Estado/Trimestre	Por ciento	7260.00	7260.00	100.00	0.00	0.00	0.00	Administración		0.00
C254 A2509	Brinda servicios integrados de consulta psiquiátrica por salud mental	0208 Frecuencia de consultas psiquiátricas atendidas	(Número de consultas psiquiátricas atendidas / Total de consultas psiquiátricas solicitadas) * 100	GESTION/Estado/Trimestre	Por ciento	2815.00	2815.00	100.00	0.00	0.00	0.00	Administración		0.00
C254 A2506	Brinda servicios integrados de urgencias por salud mental	0204 Porcentaje de servicios atendidos	(Número de urgencias atendidas / Número de urgencias solicitadas) * 100	GESTION/Estado/Trimestre	Por ciento	45.00	45.00	100.00	0.00	0.00	0.00	Administración		0.00
C254 A2507	Brinda servicios integrados de hospitalización por salud mental	0205 Porcentaje de alta de hospitalización	(Número de altas de personas hospitalizadas / Número de personas hospitalizadas) * 100	GESTION/Estado/Trimestre	Por ciento	20.00	20.00	100.00	0.00	0.00	0.00	Administración		0.00



DR. GILBERTO CÉSAR GARCÍA SALAZAR
 DIRECTOR GENERAL



C.P. BENJAMÍN ARACELIO ALEJANDRO DUARTE
 SUBDIRECTOR ADMINISTRATIVO



CONSEJO DE ARMONIZACIÓN CONTABLE DEL ESTADO DE CAMPECHE
LEY GENERAL DE CONTABILIDAD GUBERNAMENTAL - TITULO V
Norma para establecer la estructura de información de montos pagados por ayudas y subsidios



Ente Público: Hospital Psiquiátrico de Campeche
Periodo: 1er Trimestre
Año: 2026

Concepto	Ayuda a	Subsidio	Sector (Social o Económico)	Beneficiario	CURP	RFC	Monto Pagado
- Seleccione una Opción							\$ -
- Seleccione una Opción			EN ESTE PERÍODO NO SE EJERCIÓ NINGÚN RECURSO PARA EL PAGO DE AYUDAS Y SUBSIDIOS				\$ -
- Seleccione una Opción							\$ -
- Seleccione una Opción							\$ -

C.P. IGNACIO ABRAHAM GARCÍA CHUC
JEFE DE CONTABILIDAD
Elaboró

C.P. BENJAMÍN ARACELIO ALEJANDRO DUARTE
SUBDIRECTOR ADMINISTRATIVO
Visto Bueno

DR. GILBERTO CÉSAR GARCÍA SALAZAR
DIRECTOR GENERAL
Aprobó