



Número de oficio: HPC/DG/SA/UC/1461/2023

Asunto: El que se indica

San Francisco de Campeche, Cam., a 2 de mayo de 2023.

Mtro. Javier Hernández Hernández

Auditor Superior del Estado de Campeche

Presente

De conformidad con el cumplimiento de la emisión de la información financiera de conformidad con el artículo 51 de la Ley General de Contabilidad Gubernamental y en alcance al oficio HPC/DG/SA/UC/1443/2023, se remite para su conocimiento información actualizada del primer trimestre 2023: Contable, Presupuestaria, Programática, Inventarios, Ejercicio Presupuestario y Criterios de la Ley de Disciplina Financiera como a continuación se detalla:

I. Información Contable:

1. Estado de Situación Financiera
2. Estado de Actividades
3. Estado de Variación en la Hacienda Pública
4. Estado de Cambios en la Situación Financiera
5. Estado de Flujos de Efectivo
6. Estado Analítico del Activo
7. Estado Analítico de la Deuda y Otros Pasivos
8. Informe de Pasivos Contingentes
9. Notas a los Estados Financieros

II. Información Presupuestaria:

10. Estado Analítico de los Ingresos
11. Clasificación Administrativa
12. Clasificación Económica
13. Clasificación por Objeto del Gasto
14. Clasificación Funcional
15. Endeudamiento Neto
16. Intereses de la Deuda
17. Flujo de Fondos

III. Información Programática:

18. Gasto por Categoría Programática
19. Programas y Proyectos de Inversión
20. Indicadores de Resultados

IV. Inventarios:

21. Relación de Bienes muebles que Componen el Patrimonio

C.c.p. Archivo





22. Relación de Bienes inmuebles que Componen el Patrimonio
- V. **Ejercicio Presupuestario:**
23. Información de montos pagados por ayudas y subsidios

- V. **Criterios de la Ley de Disciplina Financiera:**
24. Estado de Situación Financiera Detallado
25. Informe Analítico de la Deuda Pública y Otros Pasivos
26. Informe Analítico de Obligaciones Diferentes de Financiamientos
27. Balance Presupuestario
28. Estado Analítico de Ingresos Detallado
29. Clasificación por Objeto del Gasto (Capítulo y Concepto)
30. Clasificación Administrativa
31. Clasificación Funcional (Finalidad y Función)
32. Clasificación de Servicios Personales por Categoría

Sin más por el momento y agradeciendo de antemano su comprensión, le mando un cordial saludo.

Atentamente

Dr. Gilberto César García Salazar
Director



Hospital Psiquiátrico de Campeche
Estado de Situación Financiera
Al 31 de Marzo de 2023
(Cifras en Pesos)

Concepto		2023	2022	Contcepto	2023	2022
ACTIVO						
Activo Circulante				PASIVO		
Efectivo y Equivalentes	326,206	2,053,489		Cuentas por Pagar a Corto Plazo	785,171	197,248
Derechos a Recibir Efectivo o Equivalentes	1,024,038	979,360		Documentos por Pagar a Corto Plazo	0	0
Derechos a Recibir Bienes o Servicios	75,000	76,352		Porción a Corto Plazo de la Deuda Pública a Largo Plazo	0	0
Inventarios	221,332	277,486		Títulos y Valores a Corto Plazo	0	0
Afirmaciones	0	0		Pasivos Diferidos a Corto Plazo	0	0
Estimación por Pérdida o Deterioro de Activos Circulantes	0	0		Fondos y Bienes de Terceros en Garantía y/o Administración a Corto Plazo	0	0
Otros Activos Circulantes	0	0		Provisiones a Corto Plazo	0	0
Otros Activos no Circulantes	0	0		Otros Pasivos a Corto Plazo	0	0
Total de Activos Circulantes	1,646,577	3,386,686		Total de Pasivos Circulantes	785,171	197,248
Activo No Circulante				Pasivo No Circulante		
Inversiones Financieras a Largo Plazo	0	0		Cuentas por Pagar a Largo Plazo	0	0
Derechos a Recibir Efectivo o Equivalentes a Largo Plazo	0	0		Documentos por Pagar a Largo Plazo	0	0
Bienes Inmuebles, Infraestructura y Construcciones en Proceso	3,560,984	3,570,899		Deuda Pública a Largo Plazo	0	0
Bienes Muebles	354,401	354,401		Pasivos Diferidos a Largo Plazo	0	0
Activos Intangibles	-2,340,462	-2,340,462		Fondos y Bienes de Terceros en Garantía y/o en Administración a Largo Plazo	0	0
Depreciación, Deterioro y Amortización Acumulada de Bienes	0	0		Provisiones a Largo Plazo	0	0
Activos Diferidos	0	0		Total de Pasivos No Circulantes	0	0
Estimación por Pérdida o Deterioro de Activos no Circulantes	0	0		Total del Pasivo	785,171	197,248
Otros Activos no Circulantes	0	0				
Total de Activos No Circulantes	1,594,923	1,584,838		HACIENDA PÚBLICA/PATRIMONIO		
Total del Activo	3,241,500	4,971,524		Hacienda Pública/Patrimonio Contribuido	0	0
				Aportaciones	0	0
				Donaciones de Capital	0	0
				Actualización de la Hacienda Pública /Patrimonio	0	0
				Hacienda Pública/Patrimonio Generado	2,456,328	4,774,276
				Resultados del Ejercicio (Ahorro/Desahorro)	-2,317,948	2,130,669
				Resultados de Ejercicios Anteriores	4,774,276	2,643,607
				Revalúos	0	0
				Reservas	0	0
				Rectificaciones de Resultados de Ejercicios Anteriores	0	0
				Exceso o Insuficiencia en la Actualización de la Hacienda Pública/Patrimonio	0	0
				Resultado por Posición Monetaria	0	0
				Resultado por Tenencia de Activos no Monetarios	0	0
				Total Hacienda Pública/Patrimonio	2,456,328	4,774,276
				Total del Pasivo y Hacienda Pública /Patrimonio	3,241,500	4,871,524

Bajo protesta de decir verdad declaramos que los Estados Financieros y sus notas, son razonablemente correctos y son responsabilidad del emisor.

CP IGNACIO ABRARAM GARCIA CHUC
JEFE DE CONTABILIDAD

CP BENJAMIN ARADELIO ALEJANDRO DUARTE
SUBDIRECTOR ADMINISTRATIVO

DR GILBERTO CESAR GARCIA SALAZAR
DIRECTOR GENERAL

Hospital Psiquiatrico de Campeche
Estado de Actividades
Del 1 de Enero al 31 de Marzo de 2023
(Cifras en Pesos)

Concepto	2023	2022
INGRESOS Y OTROS BENEFICIOS		
Ingresos de Gestión	768,363	31,348,769
Impuestos	0	0
Cuotas y Aportaciones de Seguridad Social	0	0
Contribuciones de Mejoras	0	0
Derechos	0	0
Productos	0	0
Aprovechamientos	0	0
Ingresos por Venta de Bienes y Prestación de Servicios	768,363	31,348,769
Participaciones, Aportaciones, Convenios, Incentivos Derivados de la Colaboración Fiscal, Fondos Distintos de Aportaciones, Transferencias, Asignaciones, Subsidios y Subvenciones, y Pensiones y Jubilaciones	11,735,320	53,401,412
Participaciones, Aportaciones, Convenios, Incentivos Derivados de la Colaboración Fiscal y Fondos Distintos de Aportaciones	0	0
Transferencias, Asignaciones, Subsidios y Subvenciones, y Pensiones y Jubilaciones	11,735,320	53,401,412
Otros Ingresos y Beneficios	7	346,262
Ingresos Financieros	0	0
Incremento por Variación de Inventarios	0	0
Disminución del Exceso de Estimaciones por Pérdida o Deterioro u Obsolescencia	0	0
Disminución del Exceso de Provisiones	0	0
Otros Ingresos y Beneficios Varios	7	346,262
Total de Ingresos y Otros Beneficios	12,503,690	85,096,443
GASTOS Y OTRAS PÉRDIDAS		
Gastos de Funcionamiento	14,764,435	79,287,512
Servicios Personales	11,761,263	52,959,665
Materiales y Suministros	1,800,957	21,194,473
Servicios Generales	1,202,216	5,133,374
Transferencias, Asignaciones, Subsidios y Otras Ayudas	0	70,500
Transferencias Internas y Asignaciones al Sector Público	0	70,500
Transferencias al Resto del Sector Público	0	0
Subsidios y Subvenciones	0	0
Ayudas Sociales	0	0
Pensiones y Jubilaciones	0	0
Transferencias a Fideicomisos, Mandatos y Contratos Análogos	0	0
Transferencias a la Seguridad Social	0	0
Donativos	0	0
Transferencias al Exterior	0	0
Participaciones y Aportaciones	0	0
Participaciones	0	0
Aportaciones	0	0
Convenios	0	0
Intereses, Comisiones y Otros Gastos de la Deuda Pública	0	0
Intereses de la Deuda Pública	0	0
Comisiones de la Deuda Pública	0	0
Gastos de la Deuda Pública	0	0
Costo por Coberturas	0	0
Apoyos Financieros	0	0
Otros Gastos y Pérdidas Extraordinarias	57,203	3,607,762
Estimaciones, Depreciaciones, Deterioros, Obsolescencia y Amortizaciones	0	280,491
Provisiones	0	0
Disminución de Inventarios	0	0
Otros Gastos	57,203	3,327,271
Inversión Pública	0	0
Inversión Pública no Capitalizable	0	0
Total de Gastos y Otras Pérdidas	14,821,638	82,965,774
Resultados del Ejercicio (Ahorro/Desahorro)	-2,317,948	2,130,669

Bajo protesta de decir verdad declaramos que los Estados Financieros y sus notas, son razonablemente correctos y son responsabilidad del emisor.

CP IGNACIO ABRAHAM GARCIA CHUC
JEFE DE CONTABILIDAD

DR GILBERTO CESAR GARCIA SALAZAR
DIRECTOR GENERAL

CP BENJAMIN ARACELIO ALEJANDRO DUARTE
SUBDIRECTOR ADMINISTRATIVO

Hospital Psiquiátrico de Campeche
Estado de Variación en la Hacienda Pública
Del 1 de Enero al 31 de Marzo de 2023
(Cifras en Pesos)

Concepto	Hacienda Pública / Patrimonio Contribuido	Hacienda Pública / Patrimonio Generado de Ejercicios Anteriores	Hacienda Pública / Patrimonio Generado del Ejercicio	Exceso o Insuficiencia en la Actualización de la Hacienda Pública / Patrimonio	TOTAL
Hacienda Pública/ Patrimonio Contribuido Neto de 2022	0				0
Aportaciones	0	0	0	0	0
Donaciones de Capital	0	0	0	0	0
Actualización de la Hacienda Pública/Patrimonio	0	0	0	0	0
Hacienda Pública/Patrimonio Generado Neto de 2022		2,643,607	2,130,669		4,774,276
Resultados del Ejercicio (Ahorro/Desahorro)	0	0	2,130,669	0	2,130,669
Resultados de Ejercicios Anteriores	0	2,643,607	0	0	2,643,607
Revalúos	0	0	0	0	0
Reservas	0	0	0	0	0
Rectificaciones de Resultados de Ejercicios Anteriores	0	0	0	0	0
Exceso o Insuficiencia en la Actualización de la Hacienda Pública/Patrimonio Neto de 2022				0	0
Resultado por Posición Monetaria	0	0	0	0	0
Resultado por Tenencia de Activos no Monetarios	0	0	0	0	0
Hacienda Pública/Patrimonio Neto Final de 2022	0	2,643,607	2,130,669	0	4,774,276
Cambios en la Hacienda Pública/Patrimonio Contribuido Neto de 2023	0				0
Aportaciones	0	0	0	0	0
Donaciones de Capital	0	0	0	0	0
Actualización de la Hacienda Pública/Patrimonio	0	0	0	0	0
Variaciones de la Hacienda Pública/Patrimonio Generado Neto de 2023		2,130,669	-4,448,617		-2,317,948
Resultados del Ejercicio (Ahorro/Desahorro)	0	0	-2,317,948	0	-2,317,948
Resultados de Ejercicios Anteriores	0	2,130,669	-2,130,669	0	0
Revalúos	0	0	0	0	0
Reservas	0	0	0	0	0
Rectificaciones de Resultados de Ejercicios Anteriores	0	0	0	0	0
Cambios en el Exceso o Insuficiencia en la Actualización de la Hacienda Pública/Patrimonio Neto de 2023				0	0
Resultado por Posición Monetaria	0	0	0	0	0
Resultado por Tenencia de Activos no Monetarios	0	0	0	0	0
Hacienda Pública/Patrimonio Neto Final de 2023	0	4,774,276	-2,317,948	0	2,456,328

Bajo protesta de decir verdad declaramos que los Estados Financieros y sus notas, son razonablemente correctos y son responsabilidad del emisor.

CP IGNACIO ABRAHAM GARCIA CHUC
JEFE DE CONTABILIDAD

CP BENJAMIN ARACELIO ALEJANDRO DUARTE
SUBDIRECTOR ADMINISTRATIVO

DR GILBERTO CESAR GARCIA SALAZAR
DIRECTOR GENERAL

Hospital Psiquiátrico de Campeche
Estado de Cambios en la Situación Financiera
Del 1 de Enero al 31 de Marzo de 2023
(Cifras en Pesos)

Concepto	Origen	Aplicación
ACTIVO	1,784,788	54,763
Activo Circulante	1,784,788	44,679
Efectivo y Equivalentes	1,727,283	0
Derechos a Recibir Efectivo o Equivalentes	0	44,679
Derechos a Recibir Bienes o Servicios	1,352	0
Inventarios	56,153	0
Almacenes	0	0
Estimación por Pérdida o Deterioro de Activos Circulantes	0	0
Otros Activos Circulantes	0	0
Activo No Circulante	0	10,085
Inversiones Financieras a Largo Plazo	0	0
Derechos a Recibir Efectivo o Equivalentes a Largo Plazo	0	0
Bienes Inmuebles, Infraestructura y Construcciones en Proceso	0	0
Bienes Muebles	0	10,085
Activos Intangibles	0	0
Depreciación, Deterioro y Amortización Acumulada de Bienes	0	0
Activos Diferidos	0	0
Estimación por Pérdida o Deterioro de Activos no Circulantes	0	0
Otros Activos no Circulantes	0	0
PASIVO	587,923	0
Pasivo Circulante	587,923	0
Cuentas por Pagar a Corto Plazo	587,923	0
Documentos por Pagar a Corto Plazo	0	0
Porción a Corto Plazo de la Deuda Pública a Largo Plazo	0	0
Títulos y Valores a Corto Plazo	0	0
Pasivos Diferidos a Corto Plazo	0	0
Fondos y Bienes de Terceros en Garantía y/o Administración a Corto Plazo	0	0
Provisiones a Corto Plazo	0	0
Otros Pasivos a Corto Plazo	0	0
Pasivo No Circulante	0	0
Cuentas por Pagar a Largo Plazo	0	0
Documentos por Pagar a Largo Plazo	0	0
Deuda Pública a Largo Plazo	0	0
Pasivos Diferidos a Largo Plazo	0	0
Fondos y Bienes de Terceros en Garantía y/o en Administración a Largo Plazo	0	0
Provisiones a Largo Plazo	0	0
HACIENDA PÚBLICA/PATRIMONIO	2,130,669	4,448,617
Hacienda Pública/Patrimonio Contribuido	0	0
Aportaciones	0	0
Donaciones de Capital	0	0
Actualización de la Hacienda Pública/Patrimonio	0	0
Hacienda Pública/Patrimonio Generado	2,130,669	4,448,617
Resultados del Ejercicio (Ahorro/Desahorro)	0	4,448,617
Resultados de Ejercicios Anteriores	2,130,669	0
Revalúos	0	0
Reservas	0	0
Rectificaciones de Resultados de Ejercicios Anteriores	0	0
Exceso o Insuficiencia en la Actualización de la Hacienda Pública/Patrimonio	0	0
Resultado por Posición Monetaria	0	0
Resultado por Tenencia de Activos no Monetarios	0	0

Bajo protesta de decir verdad declaramos que los Estados Financieros y sus notas, son razonablemente correctos y son responsabilidad del emisor.

CP IGNACIO ABRAHAM GARCIA CHUC
JEFE DE CONTABILIDAD

CP BENJAMIN ARACELIO ALEJANDRO DUARTE
SUBDIRECTOR ADMINISTRATIVO

DR GILBERTO CESAR GARCIA SALAZAR
DIRECTOR GENERAL

Hospital Psiquiátrico de Campeche
Estado de Flujos de Efectivo
Del 1 de Enero al 31 de Marzo de 2023
(Cifras en Pesos)

Concepto	2023	2022
Flujos de Efectivo de las Actividades de Operación		
Origen	12,452,355	79,062,461
Impuestos	0	0
Cuotas y Aportaciones de Seguridad Social	0	0
Contribuciones de Mejoras	0	0
Derechos	0	0
Productos	0	0
Aprovechamientos	0	0
Ingresos por Venta de Bienes y Prestación de Servicios	713,549	25,112,161
Participaciones, Aportaciones, Convenios, Incentivos Derivados de la Colaboración Fiscal y Fondos Distintos de Aportaciones	0	0
Transferencias, Asignaciones, Subsidios y Subvenciones, y Pensiones y Jubilaciones	11,735,320	53,401,412
Otros Orígenes de Operación	3,486	548,888
Aplicación	14,169,554	79,214,733
Servicios Personales	11,761,263	52,959,665
Materiales y Suministros	1,233,052	21,115,263
Servicios Generales	1,175,239	5,069,304
Transferencias Internas y Asignaciones al Sector Público	0	70,500
Transferencias al Resto del Sector Público	0	0
Subsidios y Subvenciones	0	0
Ayudas Sociales	0	0
Pensiones y Jubilaciones	0	0
Transferencias a Fideicomisos, Mandatos y Contratos Análogos	0	0
Transferencias a la Seguridad Social	0	0
Donativos	0	0
Transferencias al Exterior	0	0
Participaciones	0	0
Aportaciones	0	0
Convenios	0	0
Otras Aplicaciones de Operación	0	0
Flujos Netos de Efectivo por Actividades de Operación	-1,717,198	-152,272
Flujos de Efectivo de las Actividades de Inversión		
Origen	0	0
Bienes Inmuebles, Infraestructura y Construcciones en Proceso	0	0
Bienes Muebles	0	0
Otros Orígenes de Inversión	0	0
Aplicación	10,085	890,969
Bienes Inmuebles, Infraestructura y Construcciones en Proceso	0	0
Bienes Muebles	10,085	890,969
Otras Aplicaciones de Inversión	0	0
Flujos Netos de Efectivo por Actividades de Inversión	-10,085	-890,969
Flujos de Efectivo de las Actividades de Financiamiento		
Origen	0	0
Endeudamiento Neto	0	0
Interno	0	0
Externo	0	0
Otros Orígenes de Financiamiento	0	0
Aplicación	0	0
Servicios de la Deuda	0	0
Interno	0	0
Externo	0	0
Otras Aplicaciones de Financiamiento	0	0
Flujos Netos de Efectivo por Actividades de Financiamiento	0	0
Incremento/Disminución Neta en el Efectivo y Equivalentes al Efectivo	-1,727,283	-1,043,241
Efectivo y Equivalentes al Efectivo al Inicio del Ejercicio	2,053,489	3,096,730
Efectivo y Equivalentes al Efectivo al Final del Ejercicio	326,206	2,053,489

Bajo protesta de decir verdad declaramos que los Estados Financieros y sus notas, son razonablemente correctos y son responsabilidad del emisor.

CP IGNACIO ABRAHAM GARCIA CHUC
JEFE DE CONTABILIDAD

CP BENJAMIN ARACELIO ALEJANDRO DUARTE
SUBDIRECTOR ADMINISTRATIVO

DR GILBERTO CESAR GARCIA SALAZAR
DIRECTOR GENERAL

Hospital Psiquiátrico de Campeche
 Estado Analítico del Activo
 Del 1 de Enero al 31 de Marzo de 2023
 (Cifras en Pesos)

Concepto	Saldo Inicial	Cargos del Periodo	Abonos del Periodo	Saldo Final	Variación del Periodo
ACTIVO	4,971,524	25,230,819	26,960,844	3,241,500	-1,730,025
Activo Circulante	3,386,686	25,220,734	26,960,844	1,646,577	-1,740,109
Efectivo y Equivalentes	2,053,489	12,628,464	14,355,747	326,206	-1,727,283
Derechos a Recibir Efectivo o Equivalentes	979,360	12,584,162	12,539,483	1,024,038	44,679
Derechos a Recibir Bienes o Servicios	76,352	8,108	9,460	75,000	-1,352
Inventarios	277,486	0	56,153	221,332	-56,153
Almacenes	0	0	0	0	0
Estimación por Pérdida o Deterioro de Activos Circulantes	0	0	0	0	0
Otros Activos Circulantes	0	0	0	0	0
Activo No Circulante	1,584,838	10,085	0	1,594,923	10,085
Inversiones Financieras a Largo Plazo	0	0	0	0	0
Derechos a Recibir Efectivo o Equivalentes a Largo Plazo	0	0	0	0	0
Bienes Inmuebles, Infraestructura y Construcciones en Proceso	0	0	0	0	0
Bienes Muebles	3,570,899	10,085	0	3,580,984	10,085
Activos Intangibles	354,401	0	0	354,401	0
Depreciación, Deterioro y Amortización Acumulada de Bienes	-2,340,462	0	0	-2,340,462	0
Activos Diferidos	0	0	0	0	0
Estimación por Pérdida o Deterioro de Activos no Circulantes	0	0	0	0	0
Otros Activos no Circulantes	0	0	0	0	0

Bajo protesta de decir verdad declaramos que los Estados Financieros y sus notas, son razonablemente correctos y son responsabilidad del emisor.

CP IGNACIO ABRAHAM GARCIA CHUC
 JEFE DE CONTABILIDAD

DR GILBERTO CESAR GARCIA SALAZAR
 DIRECTOR GENERAL

CP BENJAMIN ARACELIO ALEJANDRO DUARTE
 SUBDIRECTOR ADMINISTRATIVO

Hospital Psiquiátrico de Campeche
Estado Analítico de la Deuda y Otros Pasivos
Del 1 de Enero al 31 de Marzo de 2023
(Cifras en Pesos)

Denominación de las Deudas	Moneda de Contratación	Institución o País Acreedor	Saldo Inicial del Periodo	Saldo Final del Periodo
DEUDA PÚBLICA				
Corto Plazo				
Deuda Interna			0	0
Instituciones de Crédito	Peso	México	0	0
Títulos y Valores	Peso	México	0	0
Arrendamientos Financieros	Peso	México	0	0
Deuda Externa			0	0
Organismos Financieros Internacionales	Peso	México	0	0
Deuda Bilateral	Peso	México	0	0
Títulos y Valores	Peso	México	0	0
Arrendamientos Financieros	Peso	México	0	0
Subtotal de Deuda Pública a Corto Plazo			0	0
Largo Plazo				
Deuda Interna			0	0
Instituciones de Crédito	Peso	México	0	0
Títulos y Valores	Peso	México	0	0
Arrendamientos Financieros	Peso	México	0	0
Deuda Externa			0	0
Organismos Financieros Internacionales	Peso	México	0	0
Deuda Bilateral	Peso	México	0	0
Títulos y Valores	Peso	México	0	0
Arrendamientos Financieros	Peso	México	0	0
Subtotal de Deuda Pública a Largo Plazo			0	0
Total de Otros Pasivos	Peso	México	197,248	785,171
Total de Deuda Pública y Otros Pasivos			197,248	785,171

Bajo protesta de decir verdad declaramos que los Estados Financieros y sus notas, son razonablemente correctos y son responsabilidad del emisor

CP IGNACIO ABRAHAM GARCIA CHUC
JEFE DE CONTABILIDAD

CP BENJAMIN ARACELIO ALEJANDRO DUARTE
SUBDIRECTOR ADMINISTRATIVO

DR GILBERTO CESAR GARCIA SALAZAR
DIRECTOR GENERAL

Hospital Psiquiatrico de Campeche
Informe sobre Pasivos Contingentes
Del 1 de Enero al 31 de Marzo de 2023
(Cifras en Pesos)

En cumplimiento a lo dispuesto en los artículos 46, Fracción I, Inciso f) y 52 de la Ley General de Contabilidad Gubernamental y de conformidad con lo establecido en el Capítulo VII, Numeral II, Inciso h) del Manual de Contabilidad Gubernamental emitido por el CONAC, el Ente Público informa lo siguiente:

Cuenta	Concepto	Importe
EL HOSPITAL PSIQUIÁTRICO DE CAMPECHE AL 31 DE MARZO DE 2023 NO CUENTA CON PASIVOS CONTINGENTES.		
TOTAL		

Bajo protesta de decir verdad declaramos que los Estados Financieros y sus notas, son razonablemente correctos y son responsabilidad del emisor.



DR. GILBERTO CÉSAR GARCÍA
SALAZAR
DIRECTOR

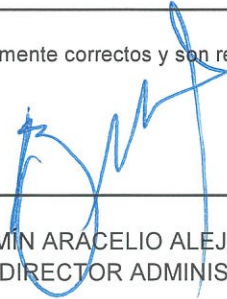

C.P. BENJAMIN ARACELIO ALEJANDRO DUARTE
SUBDIRECTOR ADMINISTRATIVO

NOTAS A LOS ESTADOS FINANCIEROS

De conformidad al artículo 46, fracción I, inciso e) y 49 de la Ley General de Contabilidad Gubernamental, así como a la normatividad emitida por el Consejo Nacional de Armonización Contable, a continuación, se presentan las notas a los estados financieros correspondientes al 31 de Marzo de 2023, con los siguientes apartados:

- Notas de Desglose.
- Notas de Memoria.
- Notas de Gestión Administrativa.

A) NOTAS DE DESGLOSE:

I) Notas al Estado de Situación Financiera del Hospital Psiquiátrico de Campeche

Activo

• EFECTIVO Y EQUIVALENTES

1

Efectivo:

• (Pesos)

Concepto	2023
EFECTIVO	\$.00
Total	0.00

Bancos:

(Pesos)

Concepto	2023
BANCOS/TESORERÍA	\$ 326,206.10
Total	326,206.10

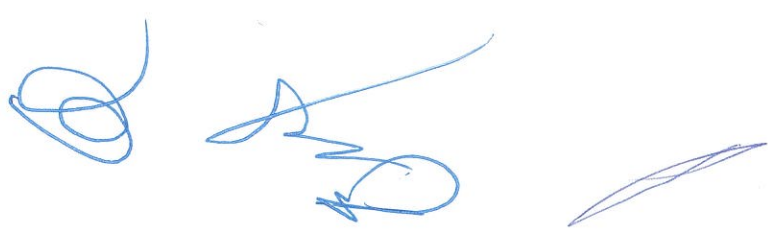

• **DERECHOS A RECIBIR EFECTIVO Y EQUIVALENTES Y BIENES O SERVICIOS A RECIBIR EFECTIVO Y EQUIVALENTES:**

2. A continuación, se relacionan las cuentas que integran el rubro de derechos a recibir efectivo o equivalentes:

(Pesos)	
Concepto	2023
Cuentas por Cobrar por Venta de Bienes y Prestación de Servicios	\$ 1,012,611.84
Cuentas por Cobrar a Entidades Federativas y Municipios	\$.00
DEUDORES DIVERSOS POR COBRAR A CORTO PLAZO	\$ 426.62
Total de Cuentas por cobrar:	\$ 1,013,038.46

3. Estas cuentas por cobrar no tienen fecha de vencimiento para su cobro.
DERECHOS A RECIBIR BIENES O SERVICIOS

Concepto	2023
Anticipo a Proveedores por Adquisición de Bienes a Corto Plazo	\$.00
Anticipo a Proveedores por Prestación de Servicios a Corto Plazo	\$.00
Total	\$ -

• **BIENES DISPONIBLES PARA SU TRANSFORMACION O CONSUMO (INVENTARIOS)**

4. Al 31 de Marzo de 2023 el Hospital Psiquiátrico de Campeche no maneja bienes disponibles para su transformación.

5. El saldo de la cuenta de Inventario para venta y consumo de este rubro al 31 de Marzo de 2023, se integra como sigue:

(Pesos)	
Concepto	2023
INVENTARIO DE MERCANCIAS PARA VENTA	\$ 221,332.45
Total	221,332.45

La valuación se realiza con base en el método de costo promedio.

- **INVERSIONES FINANCIERAS**

6. El Hospital Psiquiátrico de Campeche no posee activos financieros representados por inversiones en fideicomisos
7. El Hospital Psiquiátrico de Campeche no posee activos financieros representados por inversiones en empresas de participación estatal, ni cuenta con aportaciones de capital.

(Pesos)

Concepto	2023
PARTICIPACIONES Y APORTACIONES DE CAPITAL	\$.00
FIDEICOMISOS, MANDATOS Y CONTRATOS ANALOGO	\$.00
Suma	\$ -

- **BIENES MUEBLES, INMUEBLES E INTANGIBLES**

8. El Hospital Psiquiátrico de Campeche no es propietario de ningún bien inmueble. El inmueble que alberga las instalaciones del Hospital Psiquiátrico de Campeche es propiedad del Gobierno del Estado de Campeche. Actualmente ya se hizo la solicitud de destino a favor del Hospital.

(Pesos)

Concepto	2023
TERRENOS	\$.00
VIVIENDAS	\$.00
EDIFICIOS NO HABITACIONALES	\$.00
INFRAESTRUCTURA	\$.00
CONSTRUCCIONES EN PROCESO EN BIENES DE DOMINIO	\$.00
CONSTRUCCIONES EN PROCESO EN BIENES PROPIOS	\$.00
OTROS BIENES INMUEBLES	\$.00
Suma	\$ -

A continuación, se presenta la integración de los bienes muebles al 31 de Marzo de 2023

(Pesos)

Concepto	2023
MOBILIARIO Y EQUIPO DE ADMINISTRACIÓN	\$ 988,312.30
MOBILIARIO Y EQUIPO EDUCACIONAL Y RECREATIVO	\$ 140,077.93
EQUIPO E INSTRUMENTAL MÉDICO Y DE LABORATORIO	\$ 811,050.44
VEHÍCULOS Y EQUIPO DE TRANSPORTE	\$ 929,990.00
MAQUINARIA, OTROS EQUIPOS Y HERRAMIENTAS	\$ 711,552.83
Total	\$ 3,580,983.50

Al 31 de Marzo de 2023, el cargo a resultados por concepto de depreciación ascendió a \$ 2,340,462.24

9. Activos Intangibles

Al 31 de Marzo de 2023, el importe por este rubro es de \$ 354,401.38

• **ESTIMACIONES Y DETERIOROS**

10. La depreciación acumulada y del ejercicio se calcula mediante el método de línea recta a partir del año siguiente al que entran en operación o uso los activos, a las siguientes tasas.

Descripción	%
Mobiliario y Equipo	0%
Equipo Médico, Quirúrgico y de Laboratorio	0%
Maquinaria y Equipo	0%
Equipo de Transporte	0%
Equipo de Computo	0%

- **OTROS ACTIVOS**

11. El Hospital Psiquiátrico de Campeche con corte al 31 de Marzo de 2023, no cuenta con arrendamientos Financieros.

(Pesos)	
Concepto	2023
Arrendamiento financiero	\$.00
ACTIVOS DIFERIDOS	\$.00
OTROS ACTIVOS NO CIRCULANTES	\$.00

Pasivo

1. Relación de cuentas por pagar:

Proveedores por Pagar a Corto plazo, al 31 de Marzo de 2023, la cuenta de este rubro se integra como sigue:

(Pesos)	
Concepto	2023
PROVEEDORES POR PAGAR A CORTO PLAZO	\$ 760,188.58
Total	\$ 760,188.58

Retenciones y Contribuciones por Pagar a Corto Plazo

Al 31 de Marzo de 2023, la cuenta de este rubro se integra como sigue:

(Pesos)	
Concepto	2023
RETENCIONES Y CONTRIBUCIONES POR PAGAR A CO	\$ 24,982.64
Total	\$ 24,982.64

2. Recursos localizados en fondos de bienes de terceros en administración y/o en garantía a corto y largo plazo

El Hospital Psiquiátrico de Campeche al 31 de Marzo de 2023 no cuenta con Recursos localizados en fondos de bienes de terceros en administración y/o garantía a corto y largo plazo.

3. Pasivos diferidos

El Hospital Psiquiátrico de Campeche al 31 de Marzo de 2023 no cuenta con Pasivos Diferidos.

II) Notas al Estado de Actividades

Los ingresos del organismo corresponden básicamente a: ingresos propios derivados por sus actividades, y por los provenientes de transferencias, asignaciones, subsidios y otras ayudas del Gobierno Estatal, donde éstos últimos al 31 de Marzo de 2023, se recibieron conforme al presupuesto autorizado, estableciendo que los recursos presupuestarios autorizados se aplicarán directamente al pago de proveedores de bienes y servicios.

• **INGRESOS DE GESTION**

1. Los ingresos obtenidos por el Hospital Psiquiátrico de Campeche, se desagregan de la siguiente manera:

(Pesos)

Concepto	Importe
INGRESOS Y OTROS BENEFICIOS	\$ 12,503,690.20
INGRESOS DE GESTIÓN	\$ 768,362.90
INGRESOS POR VENTA DE BIENES Y PRESTACIÓN DE	\$.00
Ingresos por Venta de Bienes de Instituciones Públicas de S	\$.00
INGRESOS POR VENTA DE BIENES Y PRESTACIÓN DE	\$ 768,362.90
SERVICIOS DE ENTIDADES PARAESTATALES Y	
Ingresos por Prestación de Servicios de Entidades	\$ 645,402.90
Paraestatales y Fideicomisos No Empresariales y No	
PARTICIPACIONES, APORTACIONES, CONVENIOS,	
INCENTIVOS DERIVADOS DE LA COLABORACIÓN	\$ 11,735,320.26
FISCAL, FONDOS DISTINTOS DE APORTACIONES,	
TRANSFERENCIAS Y ASIGNACIONES	\$ 11,735,320.26
Transferencias y Asignaciones para Financiar Gastos	
Corrientes	\$ 11,735,320.26

2. Otros ingresos obtenidos por el Hospital Psiquiátrico de Campeche, se desagregan de la siguiente manera:

Concepto	Importe
OTROS INGRESOS Y BENEFICIOS	\$ 7.04
	\$.00
	\$.00
OTROS INGRESOS Y BENEFICIOS VARIOS	\$ 7.04
Otros Ingresos Diversos	\$ 7.04

• **GASTOS Y OTRAS PERDIDAS**

1. En lo relativo al Gasto y otras pérdidas, éste ascendió a \$ 14,821,637.90 que queda integrado de la siguiente manera:

(Pesos)

Cuenta	Importe
GASTOS DE FUNCIONAMIENTO	\$ 14,764,435.29
SERVICIOS PERSONALES	\$ 11,761,262.50
MATERIALES Y SUMINISTROS	\$ 1,800,956.72
SERVICIOS GENERALES	\$ 1,202,216.07
TRANSFERENCIAS, ASIGNACIONES, SUBSIDIOS Y OTRAS AYUDAS	\$.00
TRANSFERENCIAS INTERNAS Y ASIGNACIONES AL	\$.00
OTROS GASTOS Y PÉRDIDAS EXTRAORDINARIAS	\$ 57,202.61
ESTIMACIONES, DEPRECIACIONES, DETERIOROS,	\$.00
OTROS GASTOS	\$ 57,202.61

III) Notas al Estado de Variación de la Hacienda Pública/Patrimonio

1. La variación en la Hacienda Pública o Patrimonio se determina en el cuadro siguiente:

(Pesos)

HACIENDA PUBLICA/PATRIMONIO		
SALDO INICIAL	SALDO FINAL	VARIACION
2,643,607.00	2,456,328.00	187,279.00

2. Esta variación corresponde al resultado del ejercicio (desahorro) al 31 de Marzo de 2023 y representa un decremento del 7.09% con respecto al saldo inicial.

IV) Notas al Estado de Flujos de Efectivo

1. El análisis de los saldos inicial y final que figuran en la última parte del Estado de Flujo de Efectivo en la cuenta de efectivo y equivalente es como sigue:

CONCEPTO	31/03/2023	2022
EFFECTIVO	0.00	\$.00
BANCOS/TESORERÍA	326,206.10	\$ 152,708.58
BANCOS/DEPENDENCIAS Y OTROS	\$.00	\$.00
INVERSIONES TEMPORALES (HASTA 3 MESES)	\$.00	\$ 980,083.50
FONDOS CON AFECTACIÓN ESPECÍFICA	\$.00	\$.00
DEPÓSITOS DE FONDOS DE TERCEROS EN GARANTÍA Y/O ADMINISTRACIÓN	\$.00	\$.00
Total de Efectivo y Equivalentes	326,206.10	1,132,792.08

2. Al 31 de Marzo de 2023, el Hospital Psiquiátrico de Campeche se adquirieron bienes muebles por un importe de \$ 10,084.67 detallado de la siguiente manera:

CONCEPTO	IMPORTE
BOILER 38L A GAS	10,084.67
TOTAL DE BIENES	10,084.67

3. Conciliación de los Flujos de Efectivo Netos de las Actividades de Operación y la cuenta de Ahorro/Desahorro antes de rubros Extraordinarios:

	2023	2022
Ahorro/Desahorro antes de rubros Extraordinarios	0	0
<i>Movimientos de partidas (o rubros) que no afectan al efectivo.</i>		
DEPRECIACIÓN DE BIENES MUEBLES	\$.00	\$.00
Amortización	0.00	0.00
Incrementos en las provisiones	0.00	0.00
Incremento en inversiones producido por revaluación	0.00	0.00
Ganancia/pérdida en venta de propiedad, planta y equipo	0.00	0.00
Incremento en cuentas por cobrar	0.00	0.00
Partidas extraordinarias	0.00	0.00

V) Conciliación entre los Ingresos Presupuestarios y Contables, así como entre los Egresos Presupuestarios y los Gastos Contables:

1. Ingresos Presupuestarios			0.00
2. Más ingresos contables no presupuestarios			0.00
Incremento por variación de inventarios	0		
Disminución del exceso de estimaciones por pérdida o deterioro u obsolescencia	0		
Disminución del exceso de provisiones	0		
OTROS INGRESOS Y BENEFICIOS	7.04		
Otros ingresos contables no presupuestarios	0		
3. Menos ingresos presupuestarios no contables			7.04
Productos de capital	0		
Aprovechamientos capital	0		
Ingresos derivados de financiamientos	0		
Otros Ingresos presupuestarios no contables	0		
4. Ingresos Contables (4 = 1 + 2 - 3)			7.04

1. Total de egresos (presupuestarios)			0.00
2. Menos egresos presupuestarios no contables			0.00
Mobiliario y equipo de administración	0.00		
Mobiliario y equipo educacional y recreativo	0.00		
Equipo e instrumental médico y de laboratorio	0.00		
Vehículos y equipo de transporte	0.00		
Equipo de defensa y seguridad	0.00		
Maquinaria, otros equipos y herramientas	0.00		
Activos biológicos	0.00		
Bienes inmuebles	0.00		
Activos intangibles	0.00		
Obra pública en bienes propios	0.00		
Acciones y participaciones de capital	0.00		
Compra de títulos y valores	0.00		
Inversiones en fideicomisos, mandatos y otros análogos	0.00		
Provisiones para contingencias y otras erogaciones especiales	0.00		
Amortización de la deuda pública	0.00		
Adeudos de ejercicios fiscales anteriores (ADEFAS)	0.00		
Otros Egresos Presupuestales No Contables	0.00		
3. Más gastos contables no presupuestales			0.00
Estimaciones, depreciaciones, deterioros, obsolescencia y amortizaciones	0.00		
Provisiones	0.00		
Disminución de inventarios	0.00		
Aumento por insuficiencia de estimaciones por pérdida o deterioro u obsolescencia	0.00		
Aumento por insuficiencia de provisiones	0.00		
Otros Gastos	0.00		
Otros Gastos Contables No Presupuestales	0.00		
4. Total de Gasto Contable (4 = 1 - 2 + 3)			0.00

B) NOTAS DE MEMORIA

B.1) CUENTAS DE ORDEN CONTABLE

1. El Hospital Psiquiátrico de Campeche, tiene por parte del Instituto de Servicios Descentralizados de Salud Pública del Estado de Campeche contrato de comodato de los bienes muebles que a continuación se detallan:

Cuenta de Orden Contable	Importe
Bien en Comodato Camioneta Marca Nissan Estacas mod. 2002.	\$125,200
Bien en Comodato Camión ECONOLINE Van marca Ford, mod. 2002	332,350

B.2) CUENTAS DE ORDEN PRESUPUESTARIAS

De acuerdo con el Plan de Cuentas que forma parte del Manual de Contabilidad emitido por el Consejo Nacional de Armonización Contable (CONAC), las Cuentas de Orden Presupuestarias representan el importe de las operaciones presupuestarias que afectan la Ley de Ingresos y el Presupuesto de Egresos

1. Cuentas de Ingreso. En cumplimiento a lo estipulado en la fracción II del artículo 38 de la Ley General de Contabilidad Gubernamental, el registro de las etapas del presupuesto del Hospital Psiquiátrico de Campeche, se refleja en lo relativo al ingreso, el estimado, modificado, devengado y recaudado.

Los movimientos aplicados a dichos momentos contables aparecen reflejados en el apartado de Información Presupuestaria, bajo la Normatividad Emitida por el CONAC.

2. Cuentas de Egreso; En cumplimiento a lo estipulado en la fracción I del artículo 38 de la Ley General de Contabilidad Gubernamental, el registro de las etapas del presupuesto del Hospital Psiquiátrico de Campeche, se refleja en lo relativo al gasto, el aprobado, modificado, comprometido, devengado, ejercido y pagado.



Los movimientos aplicados a dichos momentos contables aparecen reflejados en el apartado de Información Presupuestaria, bajo la Normatividad Emitida por el CONAC.

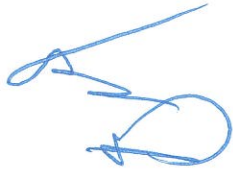

1. Al 31 de Marzo de 2023 el Hospital Psiquiátrico de Campeche no cuenta con valores en custodia de instrumentos prestados a formadores de mercado e instrumentos de crédito recibidos en garantía de los formadores de mercado u otros.

2. Al 31 de Marzo de 2023 el Hospital Psiquiátrico de Campeche no tiene ningún tipo de emisión de instrumento: monto, tasa y vencimiento.



3. Al 31 de Marzo de 2023 el Hospital Psiquiátrico de Campeche no tiene contratos firmados de construcciones por tipo de contrato.

C) NOTAS DE GESTIÓN ADMINISTRATIVA

1. Introducción:

El Hospital Psiquiátrico de Campeche, es un Organismo Público Descentralizado del Gobierno del Estado de Campeche, con personalidad jurídica, patrimonio propio y autonomías técnica y operativa, tanto para el manejo de sus recursos humanos, materiales y financieros, como para la ejecución de los programas de salud a su cargo.

Los Estados Financieros del Ente se conforman con la información de las operaciones derivadas de la recaudación de los ingresos presupuestarios y el ejercicio del gasto ejercido, así como todas aquellas operaciones contables que modifiquen el Patrimonio, bajo la Normatividad Emitida por el CONAC.

2. Describir el panorama Económico y Financiero:

El Hospital Psiquiátrico de Campeche cuenta como principales fuentes de financiamiento, el subsidio otorgado por el Gobierno del Estado de Campeche y sus ingresos propios que son generados por la prestación de sus servicios a la población abierta del Estado de Campeche y al Sistema de Protección Social en Salud del Estado de Campeche (SEGURO POPULAR).

3. Autorización e Historia:

a) Fecha de creación del ente.

El Hospital Psiquiátrico de Campeche inicia operaciones en el año 1984, como un Servicio de Consulta Externa de Psiquiatría y Psicología a la población del Estado de Campeche.

El 27 de enero de 1999, el Hospital Psiquiátrico de Campeche se crea jurídicamente mediante Acuerdo del Ejecutivo Estatal publicado en el Periódico Oficial del Estado de Campeche como un Organismo Público Descentralizado del Gobierno del Estado de Campeche.

b) Principales cambios en su estructura,

En el año 2002, el Hospital Psiquiátrico de Campeche incrementa la prestación de sus servicios, pues además del servicio de Consulta Externa, empieza a prestar el servicio de Urgencias y Hospitalización.



4. Organización y Objeto Social:

a) Objeto social.

Proporcionar servicios de salud mental con calidad, eficiencia y equidad a la Población del Estado de Campeche, para promover, conservar y recuperar su salud mental mediante una atención integral al usuario, familia y comunidad con la participación activa de las familias que satisfaga sus necesidades y contribuya a un mejor desarrollo social.



b) Principal actividad.

- Prestación de Servicios de Salud Mental de Consulta Externa de Psiquiatría y Psicología.
- Prestación de Servicios de Salud Mental de Urgencias Psiquiátricas y Hospitalización



c) Ejercicio fiscal.

Ejercicio Fiscal correspondiente al Período del 31 de Marzo de 2023

d) Régimen jurídico.

Organismo Público Descentralizado del Gobierno del Estado de Campeche, con personalidad jurídica, patrimonio propio y autonomías técnica y operativa, tanto para el manejo de sus recursos humanos, materiales y financieros, como para la ejecución de los programas de salud a su cargo.

e) Consideraciones fiscales del ente:
 Persona Moral No Contribuyente con la obligación fiscal de retenedor de ISR.

f) Estructura organizacional básica:

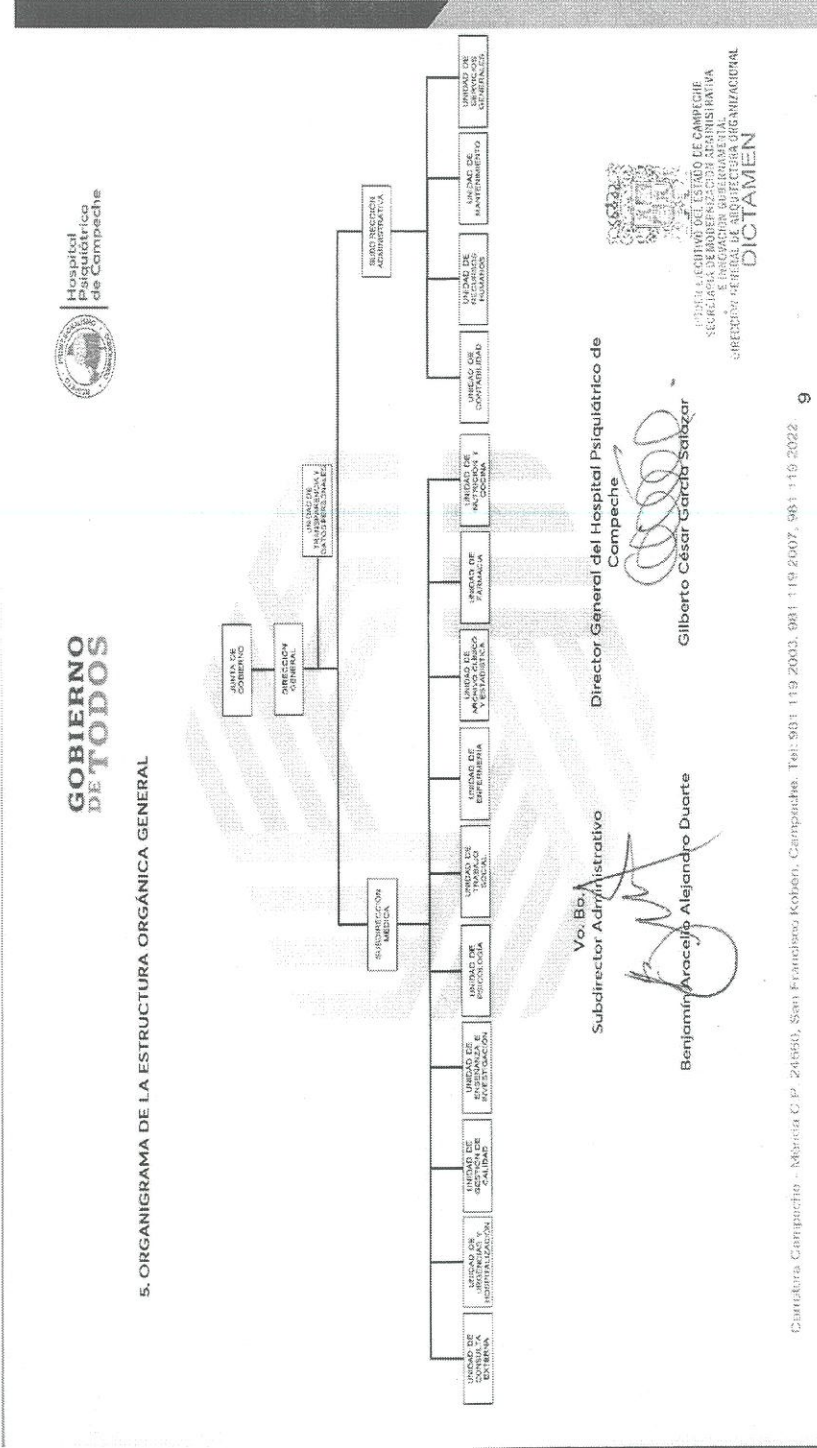

g) Al 31 de Marzo de 2023 el Hospital Psiquiátrico de Campeche no cuenta con Fideicomisos, mandatos y análogos de los cuales es fideicomitente o fiduciario.

5. Bases de Preparación de los Estados Financieros:

Al 31 de Marzo de 2023 el Hospital Psiquiátrico de Campeche:

- a) Cumple con la normatividad emitida por el CONAC y las disposiciones legales aplicables.
- b) Cumple con la normatividad emitida por el CONAC aplicada para el reconocimiento, valuación y revelación de los diferentes rubros de la información financiera, así como las bases de medición utilizadas para la elaboración de los estados financieros; por ejemplo: costo histórico, valor de realización, valor razonable, valor de recuperación o cualquier otro método empleado y los criterios de aplicación de los mismos.
- c) Cumple con los Postulados básicos.
- d) En cuanto a Normatividad supletoria solo se está a las disposiciones emitidas por el CONAC.
- e) La base de Devengado se implementó desde que se establecieron las obligaciones en materia de Contabilidad Gubernamental.

Los Estados Financieros han sido preparados con apego a las disposiciones establecidas en la Ley General de Contabilidad Gubernamental y con sujeción a la normatividad y lineamientos emitidos por el Consejo Nacional de Armonización Contable (CONAC). Asimismo, en el registro de las operaciones y emisión de la información financiera y presupuestal, se ha dado debido cumplimiento a los Postulados Básicos de Contabilidad Gubernamental, ya que éstos proporcionan el sustento técnico para la práctica contable a través de definiciones, explicaciones y razonamientos en la materia.

6. Políticas de Contabilidad Significativas:

a) Actualización: En términos generales; en la Contabilidad se están aplicando las políticas contables emanadas de los Postulados Básicos de Contabilidad Gubernamental, las Normas y Metodología para la Determinación de los Momentos Contables de los Ingresos y de los Egresos, Clasificadores presupuestarios de Ingresos y Gastos y el Manual de Contabilidad Gubernamental emitido por el CONAC.

b) Informar sobre la realización de operaciones en el extranjero y de sus efectos en la información financiera gubernamental:

El Hospital Psiquiátrico de Campeche no realiza operaciones en el extranjero.

c) Método de valuación de la inversión en acciones de compañías subsidiarias no consolidadas y asociadas:

El Hospital Psiquiátrico de Campeche no cuenta con inversiones en acciones compañías subsidiarias no consolidadas y asociadas.

d) Sistema y método de valuación de inventarios y costo de lo vendido:

El sistema es ADMINPAQ y el método de valuación es de Costos Promedios.

e) Beneficios a empleados:

Los beneficios que reciben los empleados adscritos al Hospital Psiquiátrico de Campeche son los que otorga el Gobierno del Estado de Campeche.

f) Provisiones:

El Hospital Psiquiátrico de Campeche No cuenta con provisiones.

g) Reservas:

El Hospital Psiquiátrico de Campeche No cuenta con reservas.

h) Cambios en políticas contables y corrección de errores junto con la revelación de los efectos que se tendrá en la información financiera del ente público, ya sea retrospectivos

o prospectivos:

Se aplican de acuerdo a la normatividad emitida por el CONAC.

i) Reclasificaciones:

Se aplican de acuerdo a la normatividad emitida por el CONAC.

j) Depuración y cancelación de saldos:

Se aplican de acuerdo a la normatividad emitida por el CONAC.

7. Posición en Moneda Extranjera y Protección por Riesgo Cambiario:

a) Activos en moneda extranjera:

Al 31 de Marzo de 2023 el Hospital Psiquiátrico de Campeche no cuenta con esta información.

b) Pasivos en moneda extranjera:

Al 31 de Marzo de 2023 el Hospital Psiquiátrico de Campeche no cuenta con esta información.

c) Posición en moneda extranjera:

Al 31 de Marzo de 2023 el Hospital Psiquiátrico de Campeche no cuenta con esta información.

d) Tipo de cambio:

Al 31 de Marzo de 2023 el Hospital Psiquiátrico de Campeche no cuenta con esta información.

e) Equivalente en moneda nacional:

Al 31 de Marzo de 2023 el Hospital Psiquiátrico de Campeche no cuenta con esta información.



8. Reporte Analítico del Activo:

a) Vida útil o porcentajes de depreciación, deterioro o amortización utilizados en los diferentes tipos de activos:

Se aplican de acuerdo a la normatividad emitida por el CONAC y aprobada por el CIPACAM.

b) Cambios en el porcentaje de depreciación o valor residual de los activos:

Se aplican de acuerdo a las normatividad emitida por el CONAC y aprobada por el CIPACAM.

c) Importe de los gastos capitalizados en el ejercicio, tanto financieros como de investigación y desarrollo:

El Hospital Psiquiátrico de Campeche al 31 de Marzo de 2023 no realizó gastos capitalizados, tanto financieros como de investigación y desarrollo

d) Riesgos por tipo de cambio o tipo de interés de las inversiones financieras:

El Hospital Psiquiátrico de Campeche no realiza operaciones en moneda extranjera y no cuenta con inversiones financieras, por lo que no corre este tipo de riesgos.

e) Valor activado en el ejercicio de los bienes construidos por la entidad:

Al 31 de Marzo de 2023 el Hospital Psiquiátrico de Campeche no cuenta con esta información.

f) Otras circunstancias de carácter significativo que afecten el activo, tales como bienes en garantía, señalados en embargos, litigios, títulos de inversiones entregados en garantías, baja significativa del valor de inversiones financieras, etc.:

Al 31 de Marzo de 2023 el Hospital Psiquiátrico de Campeche no cuenta con esta información.

g) Desmantelamiento de Activos, procedimientos, implicaciones, efectos contables:

Al 31 de Marzo de 2023 el Hospital Psiquiátrico de Campeche no cuenta con esta información.

h) Administración de activos; planeación con el objetivo de que el ente los utilice de manera más efectiva:

La adquisición de los activos se realiza de acuerdo a las necesidades de los servicios, buscando siempre la mejor relación entre el costo-beneficio y la calidad del bien. Los bienes se entregan a los empleados en custodia y resguardo, mediante documento de responsiva recabando su firma de aceptación.

a) Inversiones en valores:

a. Al 31 de Marzo de 2023 el Hospital Psiquiátrico de Campeche no cuenta con esta información.

b) Patrimonio de Organismos descentralizados de Control Presupuestario Indirecto:

a. Al 31 de Marzo de 2023 el Hospital Psiquiátrico de Campeche no cuenta con esta información.

c) Inversiones en empresas de participación mayoritaria:

a. Al 31 de Marzo de 2023 el Hospital Psiquiátrico de Campeche no cuenta con esta información.

d) Inversiones en empresas de participación minoritaria:

a. Al 31 de Marzo de 2023 el Hospital Psiquiátrico de Campeche no cuenta con esta información.

e) Patrimonio de organismos descentralizados de control presupuestario directo, según corresponda:

a. Al 31 de Marzo de 2023 el Hospital Psiquiátrico de Campeche no cuenta con esta información.

9. Fideicomisos, Mandatos y Análogos:

a) Por ramo administrativo que los reporta:

Al 31 de Marzo de 2023 el Hospital Psiquiátrico de Campeche no cuenta con esta información.

b) Enlistar los de mayor monto de disponibilidad, relacionando aquéllos que conforman el 80% de las disponibilidades:

Al 31 de Marzo de 2023 el Hospital Psiquiátrico de Campeche no cuenta con esta información.

10. Reporte de la Recaudación:

a) Análisis del comportamiento de la recaudación correspondiente al ente público o cualquier tipo de ingreso, de forma separada los ingresos locales de los federales:

Concepto	Importe
Recursos Federales	0.00
Subsidio Estatal	11735320.00
Ingresos Propios	768,363.00

b) Proyección de la recaudación e ingresos en el mediano plazo:

Al 31 de Marzo de 2023 el Hospital Psiquiátrico de Campeche no cuenta con esta información.

11. Información sobre la Deuda y el Reporte Analítico de la Deuda:

a) Utilizar al menos los siguientes indicadores: deuda respecto al PIB y deuda respecto a la recaudación tomando, como mínimo, un período igual o menor a 5 años.

Al 31 de Marzo de 2023 el Hospital Psiquiátrico de Campeche no cuenta con esta información.

b) Información de manera agrupada por tipo de valor gubernamental o instrumento financiero en la que se considere intereses, comisiones, tasa, perfil de vencimiento y otros gastos de la deuda.

Al 31 de Marzo de 2023 el Hospital Psiquiátrico de Campeche no cuenta con esta información.

12. Calificaciones otorgadas:

Al 31 de Marzo de 2023 el Hospital Psiquiátrico de Campeche no cuenta con esta información.

13. Proceso de Mejora:

- Adopción durante el ejercicio 2014 de un Sistema Automatizado de Contabilidad, acorde a la normatividad establecida por la Ley General de Contabilidad Gubernamental.

a) Principales Políticas de control interno:

Las acordes a los Manuales de Organización y Procedimientos.

b) Medidas de desempeño financiero, metas y alcance:

Medidas de desempeño Financiero: % DE EFICACIA

METAS Y ALCANCE:

UNIDAD DE MEDIDA	META ANUAL	ALCANCE
Consultas	11,860	3,835
Pre-consultas	2,200	817
Estudios	480	155
Urgencias	1,500	560
Valoracion Psicologica	300	0
Psicoterapia	800	174
Egresos Hospitalarios	200	26

14. Información por Segmentos:

Al 31 de Marzo de 2023 el Hospital Psiquiátrico de Campeche no cuenta con esta información.

15. Eventos Posteriores al Cierre:

Al 31 de Marzo de 2023 el Hospital Psiquiátrico de Campeche no cuenta con esta información.

16. Partes Relacionadas:

No existen partes relacionadas que pudieran ejercer influencia significativa sobre la toma de decisiones financieras y operativas.

17. Responsabilidad sobre la presentación razonable de los Estados Financieros.

“Bajo protesta de decir verdad declaramos que los Estados Financieros y sus notas, son razonablemente correctos y son responsabilidad de quienes los emiten y firman.

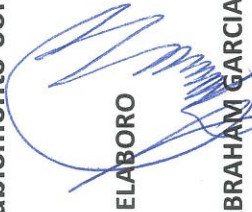
ELABORO

CP IGNACIO ABRAHAM GARCIA CHUC
JEFE DE CONTABILIDAD

ELABORO

C.P. BENJAMIN ARACELIO ALEJANDRO
DUARTE
SUBDIRECTOR ADMINISTRATIVO

AUTORIZO

DR GILBERTO CESAR GARCIA SALAZAR
DIRECTOR GENERAL

Hospital Psiquiátrico de Campeche
Estado Analítico de Ingresos
 Del 1 de Enero al 31 de Marzo de 2023

Rubro de Ingresos	Ingreso				Diferencia (6= 5 - 1)
	Estimado (1)	Aprobaciones y Reducciones (2)	Modificado (3= 1 + 2)	Devengado (4)	
Impuestos	0	0	0	0	0
Cuotas y Aportaciones de Seguridad Social	0	0	0	0	0
Contribuciones de Mejoras	0	0	0	0	0
Derechos	0	0	0	0	0
Productos	0	0	0	0	0
Aprovechamientos	0	0	0	0	0
Ingresos por Venta de Bienes, Prestación de Servicios y Otros Ingresos	35,599,457	0	35,599,457	768,363	713,549
Participaciones, Aportaciones, Convenios, Incentivos Derivados de la Colaboración Fiscal y Fondos Distintos de Aportaciones	0	0	0	0	0
Transferencias, Asignaciones, Subsidios y Subvenciones, y Pensiones y Jubilaciones	48,942,645	0	48,942,645	11,735,320	11,735,320
Ingresos Derivados de Financiamientos	0	0	0	0	0
Total	85,542,102	0	85,542,102	12,503,683	12,448,869
Ingresos excedentes					
					-73,083,233

Estado Analítico de Ingresos Por Fuente de Financiamiento	Ingreso				Diferencia (6= 5 - 1)
	Estimado (1)	Aprobaciones y Reducciones (2)	Modificado (3= 1 + 2)	Devengado (4)	
Ingresos del Poder Ejecutivo Federal o Estatal y de los Municipios	0	0	0	0	0
Impuestos	0	0	0	0	0
Cuotas y Aportaciones de Seguridad Social	0	0	0	0	0
Contribuciones de Mejoras	0	0	0	0	0
Derechos	0	0	0	0	0
Productos	0	0	0	0	0
Aprovechamientos	0	0	0	0	0
Participaciones, Aportaciones, Convenios, Fideicomisos Derivados de la Colaboración Fiscal y Fondos Distintos de Aportaciones	0	0	0	0	0
Transferencias, Asignaciones, Subsidios y Subvenciones, y Pensiones y Jubilaciones	0	0	0	0	0
Ingresos de los Entes Públicos de los Poderes Legislativo y Judicial, de los Organos Autónomos y del Sector Paraestatal o Paramunicipal, así como de las Empresas Productivas del Estado	85,542,102	0	85,542,102	12,503,683	12,448,869
Cuotas y Aportaciones de Seguridad Social	0	0	0	0	0
Productos	0	0	0	0	0
Ingresos por Venta de Bienes, Prestación de Servicios y Otros Ingresos	35,599,457	0	35,599,457	768,363	713,549
Transferencias, Asignaciones, Subsidios y Subvenciones, y Pensiones y Jubilaciones	48,942,645	0	48,942,645	11,735,320	11,735,320
Ingresos derivados de financiamiento	0	0	0	0	0
Ingresos Derivados de Financiamientos	0	0	0	0	0
Total	85,542,102	0	85,542,102	12,503,683	12,448,869
Ingresos excedentes					
					-73,083,233

CP GILBERTO CESAR GARCIA SALAZAR
 JEFE DE CONTABILIDAD

CP BENJAMIN ARCELIO ALEJANDRO DUARTE
 SUBDIRECTOR ADMINISTRATIVO

Cuenta Pública 2023
Hospital Psiquiátrico de Campeche
Estado Analítico del Ejercicio del Presupuesto de Egresos
Clasificación Administrativa
Del 1 de Enero al 31 de Marzo de 2023

Concepto	Egresos				Subejercicio 6 = (3 + 4)
	Aprobado 1	Ampliaciones/ (Reducciones) 2	Modificado 3 = (1 + 2)	Devenido 4	
Sin Ramo/Dependencia ADMINISTRACIÓN	85,542,102 85,542,102	0 0	85,542,102 85,542,102	14,774,520 14,774,520	14,179,638 14,179,638
Total del Gasto	85,542,102	0	85,542,102	14,774,520	14,179,638

DR. IGNACIO ABRAHAM GARCÍA CHUC
JEFE DE CONTABILIDAD



DR. GILBERTO CESAR GARCÍA SALAZAR
DIRECTOR GENERAL

CP BENJAMIN ARACELIO ALEJANDRO DUARTE
SUBDIRECTOR ADMINISTRATIVO



Hospital Psiquiátrico de Campeche
Estado Analítico del Ejercicio del Presupuesto de Egresos
Clasificación Económica (por Tipo de Gasto)
Del 1 de Enero al 31 de Marzo de 2023

Concepto	Egresos					Subejercicio 6 = (3 + 4)
	Aprobado 1	Ampliaciones/ (Reducciones) 2	Modificado 3 = (1 + 2)	Devengado 4	Pagado 5	
Gasto Corriente	84,556,602	0	84,556,602	14,764,435	14,169,554	69,792,167
Gasto de Capital	985,500	0	985,500	10,085	10,085	975,415
Amortización de la Deuda y Disminución de Pasivos	0	0	0	0	0	0
Pensiones y Jubilaciones	0	0	0	0	0	0
Participaciones	0	0	0	0	0	0
Total del Gasto	85,542,102	0	85,542,102	14,774,520	14,179,638	70,767,582

CP IGNACIO ABRAHAM GARCIA CHUC
 JEFE DE CONTABILIDAD

DR GILBERTO CESAR GARCIA SALAZAR
 DIRECTOR GENERAL

CP BENJAMIN ARACELIO ALEJANDRO DUARTE
 SUBDIRECTOR ADMINISTRATIVO

Hospital Psiquiátrico de Campeche
Estado Analítico del Ejercicio del Presupuesto de Egresos
Clasificación por Objeto del Gasto (Capítulo y Concepto)
Del 1 de Enero al 31 de Marzo de 2023

Concepto	Egresos				Subejercicio
	Aprobado 1	Ampliaciones/ (Reducciones) 2	Modificado 3 = (1 + 2)	Devengado 4	
Servicios Personales	45,662,108	0	45,662,108	11,761,263	11,761,263
Remuneraciones al Personal de Carácter Permanente	15,281,400	0	15,281,400	4,300,265	10,981,135
Remuneraciones al Personal de Carácter Transitorio	3,334,068	0	3,334,068	444,342	2,889,726
Remuneraciones Adicionales y Especiales	16,938,038	-660,512	16,277,526	4,429,909	11,847,617
Seguridad Social	10,108,602	0	10,108,602	1,926,234	8,182,368
Otras Prestaciones Sociales y Económicas	0	0	0	660,512	0
Provisiones	0	0	0	0	0
Pago de Estímulos a Servidores Públicos	0	0	0	0	0
Materiales y Suministros	32,619,800	0	32,619,800	1,800,957	30,818,843
Materiales de Administración, Emisión de Documentos y Artículos Oficiales	1,654,000	0	1,654,000	398,709	1,255,291
Alimentos y Utensilios	3,636,000	0	3,636,000	849,658	2,786,342
Materias Primas y Materiales de Producción y Comercialización	0	0	0	0	0
Materiales y Artículos de Construcción y de Reparación	215,400	0	215,400	31,498	183,902
Productos Químicos, Farmacéuticos y de Laboratorio	25,640,900	0	25,640,900	322,109	184,490
Combustibles, Lubrificantes y Aditivos	600,000	0	600,000	125,000	125,000
Vestuario, Blancos, Prendas de Protección y Artículos Deportivos	526,000	0	526,000	28,361	660
Materiales y Suministros Para Seguridad	0	0	0	0	0
Herramientas, Refacciones y Accesorios Menores	347,500	0	347,500	45,622	301,878
Servicios Generales	6,274,694	0	6,274,694	1,202,216	5,072,478
Servicios Básicos	1,928,743	0	1,928,743	337,050	1,591,693
Servicios de Arrendamiento	0	19,655	19,655	19,655	0
Servicios Profesionales, Científicos, Técnicos y Otros Servicios	874,000	-19,655	854,345	121,088	733,257
Servicios Financieros, Bancarios y Comerciales	104,465	0	104,465	9,258	95,207
Servicios de Instalación, Reparación, Mantenimiento y Conservación	1,130,800	0	1,130,800	282,742	848,058
Servicios de Comunicación Social y Publicidad	0	0	0	0	0
Servicios de Traslado y Viáticos	135,000	0	135,000	6,135	128,865
Servicios Oficiales	273,666	0	273,666	74,690	198,976
Otros Servicios Generales	1,828,020	0	1,828,020	351,598	1,476,423
Transferencias, Asignaciones, Subsidios y Otras Ayudas	0	0	0	0	0
Transferencias Internas y Asignaciones al Sector Público	0	0	0	0	0
Transferencias al Resto del Sector Público	0	0	0	0	0
Subsidios y Subvenciones	0	0	0	0	0
Ayudas Sociales	0	0	0	0	0
Pensiones y Jubilaciones	0	0	0	0	0
Transferencias a Fideicomisos, Mandatos y Otros Análogos	0	0	0	0	0
Transferencias a la Seguridad Social	0	0	0	0	0
Donativos	0	0	0	0	0
Transferencias al Exterior	0	0	0	0	0
Bienes Muebles, Inmuebles e Intangibles	985,500	0	985,500	10,085	975,415
Mobiliario y Equipo de Administración	270,000	0	270,000	10,085	259,915
Mobiliario y Equipo Educativo y Recreativo	40,500	0	40,500	0	40,500
Equipo e Instrumental Médico y de Laboratorio	15,000	0	15,000	0	15,000
Vehículos y Equipo de Transporte	600,000	0	600,000	0	600,000
Equipo de Defensa y Seguridad	0	0	0	0	0

Hospital Psiquiátrico de Campeche
Estado Analítico del Ejercicio del Presupuesto de Egresos
Clasificación por Objeto del Gasto (Capítulo y Concepto)
Del 1 de Enero al 31 de Marzo de 2023

Concepto	Egresos				Subejercicio 9 = (3 - 4)
	Aprobado 1	Ampliaciones/ (Reducciones) 2	Modificado 3 = (1 + 2)	Devenido 4	
Maquinaria, Otros Equipos y Herramientas	10,000	0	10,000	0	0
Activos Biológicos	0	0	0	0	0
Bienes Inmuebles	0	0	0	0	0
Activos Intangibles	50,000	0	50,000	0	0
Inversión Pública	0	0	0	0	0
Obra Pública en Bienes de Dominio Público	0	0	0	0	0
Obra Pública en Bienes Propios	0	0	0	0	0
Proyectos Productivos y Acciones de Fomento	0	0	0	0	0
Inversiones Financieras y Otras Provisiones	0	0	0	0	0
Inversiones Para el Fomento de Actividades Productivas	0	0	0	0	0
Acciones y Participaciones de Capital	0	0	0	0	0
Compra de Títulos y Valores	0	0	0	0	0
Concesión de Préstamos	0	0	0	0	0
Inversiones en Fideicomisos, Mandatos y Otros Antólogos	0	0	0	0	0
Otras Inversiones Financieras	0	0	0	0	0
Provisiones para Contingencias y Otras Erogaciones Especiales	0	0	0	0	0
Participaciones y Aportaciones	0	0	0	0	0
Participaciones	0	0	0	0	0
Aportaciones	0	0	0	0	0
Convenios	0	0	0	0	0
Deuda Pública	0	0	0	0	0
Amortización de la Deuda Pública	0	0	0	0	0
Intereses de la Deuda Pública	0	0	0	0	0
Comisiones de la Deuda Pública	0	0	0	0	0
Gastos de la Deuda Pública	0	0	0	0	0
Costo por Coberturas	0	0	0	0	0
Apoyos Financieros	0	0	0	0	0
Adeudos de Ejercicios Fiscales Anteriores (Adefas)	0	0	0	0	0
Total del Gasto	85,542,102	0	85,542,102	14,774,520	14,179,638

CP IGNACIO ABRAHAM GARCIA CHUC
 JEFE DE CONTABILIDAD

DR GILBERTO CESAR GARCIA SALAZAR
 DIRECTOR GENERAL

CP BENJAMIN ARACELIO ALEJANDRO DUARTE
 SUBDIRECTOR ADMINISTRATIVO

Hospital Psiquiátrico de Campeche
Estado Analítico del Ejercicio del Presupuesto de Egresos
Clasificación Funcional (Finalidad y Función)
Del 1 de Enero al 31 de Marzo de 2023

Concepto	Egresos				Subejercicio 6 = (3 - 4)
	Aprobado 1	Ampliaciones/ (Reducciones) 2	Modificado 3 = (1 + 2)	Devengado 4	
Gobierno	85,542,102	0	85,542,102	14,774,520	14,179,638
Legislación	85,542,102	0	85,542,102	14,774,520	14,179,638
Justicia	0	0	0	0	0
Coordinación de la Política de Gobierno	0	0	0	0	0
Relaciones Exteriores	0	0	0	0	0
Asuntos Financieros y Hacendarios	0	0	0	0	0
Seguridad Nacional	0	0	0	0	0
Asuntos de Orden Público y de Seguridad Interior	0	0	0	0	0
Otros Servicios Generales	0	0	0	0	0
Desarrollo Social	0	0	0	0	0
Protección Ambiental	0	0	0	0	0
Vivienda y Servicios a la Comunidad	0	0	0	0	0
Salud	0	0	0	0	0
Recreación, Cultura y Otras Manifestaciones Sociales	0	0	0	0	0
Educación	0	0	0	0	0
Protección Social	0	0	0	0	0
Otros Asuntos Sociales	0	0	0	0	0
Desarrollo Económico	0	0	0	0	0
Asuntos Económicos, Comerciales y Laborales en General	0	0	0	0	0
Agropecuaria, Silvicultura, Pesca y Caza	0	0	0	0	0
Combustibles y Energía	0	0	0	0	0
Minería, Manufacturas y Construcción	0	0	0	0	0
Transporte	0	0	0	0	0
Comunicaciones	0	0	0	0	0
Turismo	0	0	0	0	0
Ciencia, Tecnología e Innovación	0	0	0	0	0
Otras Industrias y Otros Asuntos Económicos	0	0	0	0	0
Otras no Clasificadas en Funciones Anteriores	0	0	0	0	0
Transacciones de la Deuda Pública / Costo Financiero de la Deuda	0	0	0	0	0
Transferencias, Participaciones y Aportaciones entre Diferentes Niveles y	0	0	0	0	0
Ordenes de Gobierno	0	0	0	0	0
Saneamiento del Sistema Financiero	0	0	0	0	0
Adeudos de Ejercicios Fiscales Anteriores	0	0	0	0	0
Total del Gasto	85,542,102	0	85,542,102	14,774,520	14,179,638

CP IGNACIO ABRAHAM GARCÍA CRUC
 JEFE DE CONTABILIDAD

DR GILBERTO CÉSAR GARCÍA SALAZAR
 DIRECTOR GENERAL

CP BENJAMÍN ARACELIO ALEJANDRO DUARTE
 SUBDIRECTOR ADMINISTRATIVO

Hospital Psiquiatrico de Campeche
Endeudamiento Neto
Del 1 de Enero al 31 de Marzo de 2023

Identificación de Crédito o Instrumento	Contratación / Colocación	Amortización	Endeudamiento Neto
	A	B	C = A - B
Créditos Bancarios			
			0
			0
			0
			0
			0
			0
			0
			0
			0
			0
Total Créditos Bancarios	0	0	0
Otros Instrumentos de Deuda			
			0
			0
			0
			0
			0
			0
			0
			0
			0
Total Otros Instrumentos de Deuda	0	0	0
TOTAL	0	0	0

CP IGNACIO ABRAHAM GARCIA CHUC
 JEFE DE CONTABILIDAD

CP BENJAMIN ARACELIO ALEJANDRO DUARTE
 SUBDIRECTOR ADMINISTRATIVO

DR GILBERTO CESAR GARCIA SALAZAR
 DIRECTOR GENERAL

Hospital Psiquiatrico de Campeche
Intereses de la Deuda
Del 1 de Enero al 31 de Marzo de 2023

Identificación de Crédito o Instrumento	Devengado	Pagado
Créditos Bancarios		
Total de intereses de Créditos Bancarios	0	0
Otros Instrumentos de Deuda		
Total de intereses de Otros Instrumentos de Deuda	0	0
TOTAL	0	0

CP IGNACIO ABRAHAM GARCIA CHUC
 JEFE DE CONTABILIDAD

CP BENJAMIN ARACELIO ALEJANDRO DUARTE
 SUBDIRECTOR ADMINISTRATIVO

DR GILBERTO CESAR GARCIA SALAZAR
 DIRECTOR GENERAL

Hospital Psiquiatrico de Campeche
Flujo de Fondos
Del 1 de Enero al 31 de Marzo de 2023
(Cifras en Pesos)

Concepto	Estimado / Aprobado	Devengado	Recaudado / Pagado
Rubros de Ingresos	85,542,102	12,503,683	12,448,869
Impuestos	0	0	0
Cuotas y Aportaciones de Seguridad Social	0	0	0
Contribuciones de Mejoras	0	0	0
Derechos	0	0	0
Productos	0	0	0
Aprovechamientos	0	0	0
Ingresos por Venta de Bienes, Prestación de Servicios y Otros Ingresos	35,599,457	768,363	713,549
Participaciones, Aportaciones, Convenios, Incentivos Derivados de la Colaboración Fiscal y Fondos Distintos de Aportaciones	0	0	0
Transferencias, Asignaciones, Subsidios y Subvenciones, y Pensiones y Jubilaciones	49,942,645	11,735,320	11,735,320
Ingresos Derivados de Financiamientos	0	0	0
Capítulos de Gasto	85,542,102	14,774,520	14,179,638
Servicios Personales	45,662,108	11,761,263	11,761,263
Materiales y Suministros	32,619,800	1,800,957	1,233,052
Servicios Generales	6274694	1,202,216	1,175,239
Transferencias, Asignaciones, Subsidios y Otras Ayudas	0	0	0
Bienes Muebles, Inmuebles e Intangibles	985,500	10,085	10,085
Inversión Pública	0	0	0
Inversiones Financieras y Otras Provisiones	0	0	0
Participaciones y Aportaciones	0	0	0
Deuda Pública	0	0	0
Total de las operaciones	0	-2,270,837	-1,730,769

Bajo protesta de decir verdad declaramos que los Estados Financieros y sus notas, son razonablemente correctos y son responsabilidad del emisor.

CP IGNACIO ABRAHAM GARCIA CHUC
 JEFE DE CONTABILIDAD

CP BENJAMIN ARACELIO ALEJANDRO DUARTE
 SUBDIRECTOR ADMINISTRATIVO

DR GILBERTO CESAR GARCIA SALAZAR
 DIRECTOR GENERAL

Hospital Psiquiátrico de Campeche
Gasto por Categoría Programática
Del 1 de Enero al 31 de Marzo de 2023

Concepto	Egresos				Subejercicio 6 = (3 - 4)
	Aprobado 1	Ampliaciones/ (Reducciones) 2	Modificado 3 = (1 + 2)	Devengado 4	
Programas	85,542,102	0	85,542,102	14,774,520	70,767,582
Subsidios: Sector Social y Privado o Entidades Federativas y Municipios	0	0	0	0	0
Sujetos a Reglas de Operación	0	0	0	0	0
Otros Subsidios	0	0	0	0	0
Desempeño de las Funciones	85,542,102	0	85,542,102	14,774,520	70,767,582
Prestación de Servicios Públicos	85,542,102	0	85,542,102	14,179,638	70,767,582
Provisión de Bienes Públicos	0	0	0	0	0
Planeación, seguimiento y evaluación de políticas públicas	0	0	0	0	0
Promoción y fomento	0	0	0	0	0
Regulación y supervisión	0	0	0	0	0
Funciones de las Fuerzas Armadas (Únicamente Gobierno Federal)	0	0	0	0	0
Específicos	0	0	0	0	0
Proyectos de Inversión	0	0	0	0	0
Administrativos y de Apoyo	0	0	0	0	0
Apoyo al proceso presupuestario y para mejorar la eficiencia institucional	0	0	0	0	0
Apoyo a la función pública y al mejoramiento de la gestión	0	0	0	0	0
Operaciones ajenas	0	0	0	0	0
Compromisos	0	0	0	0	0
Obligaciones de cumplimiento de resolución jurisdiccional	0	0	0	0	0
Desastres Naturales	0	0	0	0	0
Obligaciones	0	0	0	0	0
Pensiones y jubilaciones	0	0	0	0	0
Aportaciones a la seguridad social	0	0	0	0	0
Aportaciones a fondos de estabilización	0	0	0	0	0
Aportaciones a fondos de inversión y reestructura de pensiones	0	0	0	0	0
Programas de Gasto Federalizado (Gobierno Federal)	0	0	0	0	0
Gasto Federalizado	0	0	0	0	0
Participaciones a entidades federativas y municipios	0	0	0	0	0
Costo financiero, deuda o apoyos a deudores y ahorradores de la banca	0	0	0	0	0
Adeudos de ejercicios fiscales anteriores	0	0	0	0	0
Total del Gasto	85,542,102	0	85,542,102	14,774,520	70,767,582

IGNACIO ABRAHAM GARCÍA CHUC
JEFE DE CONTABILIDAD

CP BENJAMÍN AFACELIO ALEJANDRO DUARTE
SUBDIRECTOR ADMINISTRATIVO

DR GILBERTO CÉSAR GARCÍA SALAZAR
DIRECTOR GENERAL

PROGRAMAS Y PROYECTOS DE INVERSIÓN
HOSPITAL PSIQUIÁTRICO DE CAMPECHE

PROGRAMAS Y PROYECTOS DE INVERSIÓN

El Hospital Psiquiátrico de Campeche al 31 de Marzo de 2023, no tiene Programas y Proyectos de Inversión



DR. GILBERTO CÉSAR GARCÍA SALAZAR
DIRECTOR GENERAL



C.P. BENJAMÍN ARACELIO ALEJANDRO DUARTE
SUBDIRECTOR ADMINISTRATIVO



GOBIERNO DEL ESTADO DE CAMPECHE
SECRETARÍA DE LA CONTRALORÍA
Presupuesto de Egresos 2023
Evaluación del Presupuesto Basado en Resultados (PBR)
Resultado de los Indicadores Estratégicos y de Gestión



Trimestre: Enero - Marzo

PAGINAS: 1/1

DATOS DEL PROGRAMA

Ramo Administrativo:

Denominación del Programa:

24 Organismos Públicos Descentralizados

007 Programa de Salud Mental, Prevención y Atención a la Adicción

Orden	Objetivo	Nombre del Indicador	Fórmula	U. de M.	Meta			Resultado Alcanzado del Trimestre			Causas de desviación	Resultado Acumulado al Trimestre
					Variable 1	Variable 2	Mesa	Variable 1	Variable 2	Resultado		
31340.A1341	En la población del Estado de Campeche disminuir el número de Servicios de Salud Mental brindados	0350 Porcentaje de la población que necesita servicios de salud mental / Necesidad de personas que reciben servicios de salud mental	(Número de personas que necesitan servicios de salud mental) / (Número de personas que necesitan servicios de salud mental) * 100	Por ciento	22,712.00	100,373.00	2-4	0.00	6.00	0.00	Administración	0.00
31340.A1342	Brindar servicios integrales de atención por salud mental	0351 Porcentaje de urgencias atendidas	(Número de urgencias atendidas) / (Número de urgencias) * 100	Por ciento	4,255.00	5,479.00	76.33	12,471.00	12,471.00	750.00	Administración	100.00
31340.A1343	Brindar servicios integrales de atención por salud mental	0352 Porcentaje de personas que reciben servicios de salud mental atendidas / Número de personas que necesitan servicios de salud mental	(Número de personas que reciben servicios de salud mental) / (Número de personas que necesitan servicios de salud mental) * 100	Por ciento	59.00	95.00	100.00	817.00	817.00	750.00	Administración	100.00
31340.A1344	Brindar servicios integrales de atención por salud mental	0353 Porcentaje de personas que reciben servicios de salud mental atendidas / Número de personas que necesitan servicios de salud mental	(Número de personas que reciben servicios de salud mental) / (Número de personas que necesitan servicios de salud mental) * 100	Por ciento	375.00	375.00	100.00	560.00	560.00	750.00	Administración	100.00
31340.A1345	Brindar servicios integrales de atención por salud mental	0354 Porcentaje de personas que reciben servicios de salud mental atendidas / Número de personas que necesitan servicios de salud mental	(Número de personas que reciben servicios de salud mental) / (Número de personas que necesitan servicios de salud mental) * 100	Por ciento	2,327.00	2,317.00	100.00	4,045.00	4,045.00	3,825.00	Administración	92.00
31340.A1346	Brindar servicios integrales de atención por salud mental	0355 Porcentaje de personas que reciben servicios de salud mental atendidas / Número de personas que necesitan servicios de salud mental	(Número de personas que reciben servicios de salud mental) / (Número de personas que necesitan servicios de salud mental) * 100	Por ciento	588.00	578.00	100.00	972.00	972.00	1,472.00	Administración	44.71
31340.A1347	Brindar servicios integrales de atención por salud mental	0356 Porcentaje de personas que reciben servicios de salud mental atendidas / Número de personas que necesitan servicios de salud mental	(Número de personas que reciben servicios de salud mental) / (Número de personas que necesitan servicios de salud mental) * 100	Por ciento	200.00	300.00	66.66	539.00	601.00	507.10	Administración	59.71
31340.A1348	Brindar servicios integrales de atención por salud mental	0357 Porcentaje de personas que reciben servicios de salud mental atendidas / Número de personas que necesitan servicios de salud mental	(Número de personas que reciben servicios de salud mental) / (Número de personas que necesitan servicios de salud mental) * 100	Por ciento	120.00	150.00	100.00	155.00	166.00	78.20	Administración	78.20
31340.A1349	Brindar servicios integrales de atención por salud mental	0400 Porcentaje de personas que reciben servicios de salud mental atendidas / Número de personas que necesitan servicios de salud mental	(Número de personas que reciben servicios de salud mental) / (Número de personas que necesitan servicios de salud mental) * 100	Por ciento	75.00	75.00	100.00	174.00	174.00	130.00	Administración	100.00
31340.A1350	Brindar servicios integrales de atención por salud mental	0401 Porcentaje de personas que reciben servicios de salud mental atendidas / Número de personas que necesitan servicios de salud mental	(Número de personas que reciben servicios de salud mental) / (Número de personas que necesitan servicios de salud mental) * 100	Por ciento	30.00	4,870.00	0.64	57.00	4,876.00	1.16	ADMINISTRACION	1.16
31340.A1351	Promover políticas en materia de salud mental y derechos humanos	0402 Porcentaje de acciones en materia de salud mental y derechos humanos realizadas / Total de acciones en materia de salud mental y derechos humanos	(Número de acciones en materia de salud mental y derechos humanos) / (Número de acciones en materia de salud mental y derechos humanos) * 100	Por ciento	6.00	6.00	100.00	6.00	6.00	6.00	ADMINISTRACION	100.00
31340.A1352	Promover políticas en materia de salud mental y derechos humanos	0403 Porcentaje de acciones en materia de salud mental y derechos humanos realizadas / Total de acciones en materia de salud mental y derechos humanos	(Número de acciones en materia de salud mental y derechos humanos) / (Número de acciones en materia de salud mental y derechos humanos) * 100	Por ciento	3.00	3.00	100.00	3.00	3.00	3.00	ADMINISTRACION	100.00
31340.A1353	Actividades en beneficio de las personas con discapacidad	0018 Porcentaje de acciones en beneficio de las personas con discapacidad	(Número de acciones en beneficio de las personas con discapacidad) / (Número de acciones en beneficio de las personas con discapacidad) * 100	Por ciento	3.00	3.00	100.00	3.00	3.00	3.00	ADMINISTRACION	100.00

CP BENJAMIN ARAPELLO ALEJANDRO
DUEÑE
SUBDIRECTOR ADMINISTRATIVO

DR GILBERTO ESCOBAR GONZALEZ
DIRECTOR GENERAL

Enlace Responsable

Titular del Organismo Centralizado o Entidad Paraestatal

**Relación de Bienes Muebles que Componen al Patrimonio
(Cifras en Pesos)**

**Del 1 de enero al 31 de marzo de 2023
HOSPITAL PSIQUIÁTRICO DE CAMPECHE**

Código	Descripción del Bien Mueble	Valor en libros
511100001	ARCHIVERO BLANCO	1250.00
515100001	DESKTOP LENOVO AIO C20-00	5499.00
529100001	MAMPARA DE TROVICEL BLANCO	3480.00
515100002	DESKTOP HP AIO 20-C019LA	7999.00
529100002	PODIUM TRANSPARENTEDE CON ENTREPAÑO	6148.00
564100001	MINISPLIT PISO TECHO R22 YORK MOD: YHFFZC036BBAAFX 32000 BTU 220/1/60	23000.00
564100002	MINISPLIT PISO TECHO R22 YORK MOD: YHFFZC036BBAAFX 32000 BTU 220/1/60	23000.00
511100003	ESCRITORIO FABRICADO TRIPLAY DE PINO ACABADO CON LAMINADO PLASTICO COLOR NEGRO	3068.20
521100002	BAFLE AMPLIFICADO YAMAHA DBR12 DE 12"	10773.84
521100003	BAFLE AMPLIFICADO YAMAHA DBR12 DE 12"	10773.84
521100001	SISTEMA INALAMBRICO CON MICROFONO DE MANO	7561.74
519100001	LÍNEA BLANCA, REFRIGERADOR MABE MOD: RMA0821XMXG 8 PIES	4699.01
564100003	DVCALS120 - CALENTADOR SOLAR BAJA PRESION 120LTS	4805.72
564100004	DVCALS120 - CALENTADOR SOLAR BAJA PRESION 120LTS	4805.72
519100002	MICROONDAS DAEWOO	1995.00
519100003	FRIGOBAR MABE RMFO	3195.00
511100002	SILLA SECRETARIAL EJECUTIVA NG	1999.00
515100012	LAPTOP HP BLANCA C/VECTORES	1.00
5111800002	BURO METALICO	1.00
511100040	MUEBLE PARA COMPUTADORA	1.00
515100096	LAPTOP HP SPECIAL EDITION	14939.10
515100013	CPU HP	7999.21
515100014	IMPRESORA DESKJET	800.00
515100015	MONITOR HP MOD 2011 20 " NEGRA	1999.80
515100016	NO BREAK	1.00
511100077	ARCHIVERO DE CUATRO GAVETAS	1.00
511700001	SILLON EJECUTIVO (NEGRO)	1.00
511100024	ESCRITORIO METALICO DE DOS GAVETAS	1.00
567100004	EXTINGUIDOR CAPACIDAD 6.0	1.00
564100006	MINISPLIT CARRIER 12000BTU	1.00
564100009	MINISPLIT (FUERA DE SERVICIO)	1.00
564100010	MINISPLIT(FUERA DE SERVICIO)	1.00
521100004	PANTALLA ELECTRICA P/PROYECTOR	1.00
521100005	PROYECTOR Y REPRODUCTOR	1.00
515100017	DISCO DURO EXTERNO 1TB	1.00
511800089	SILLA APILABLE CON DESCANSABRAZOS	1.00
511800090	SILLA APILABLE CON DESCANSABRAZOS	1.00
511600002	PIZARRON BLANCO DE PARED	1.00
511100025	ANAQUEL DE SIETE ENTREPAÑOS	1.00
511100027	LIBRERO CON DIVICION DE 6 NIVELES VIDRIO CON LLAVE	6614.10
511100026	LIBRERO CON DIVICION DE 6 NIVELES VIDRIO CON LLAVE	6614.10
511100028	LIBRERO CON DIVICION DE 6 NIVELES SIN VIDRIO CON LLAVE	1.00
511100029	MESA PLEGABLE BLANCA RECTANGULAR	1.00
512100061	SILLAS DE PALETA C/ ESTRUCTURA METALICA	425.50
512100062	SILLAS DE PALETA C/ ESTRUCTURA METALICA	425.50
512100063	SILLAS DE PALETA C/ ESTRUCTURA METALICA	425.50

Relación de Bienes Muebles que Componen al Patrimonio
(Cifras en Pesos)
Del 1 de enero al 31 de Diciembre de 2022
HOSPITAL PSIQUIÁTRICO DE CAMPECHE

Código	Descripción del Bien Mueble	Valor en libros
512100132	SILLAS DE PALETA CON ESTRUCTURA METALICA ESMALTADA CON CONCHA POLIPROPILENO CL	425.50
512100133	SILLAS DE PALETA CON ESTRUCTURA METALICA ESMALTADA CON CONCHA POLIPROPILENO CL	425.50
512100134	SILLAS DE PALETA CON ESTRUCTURA METALICA ESMALTADA CON CONCHA POLIPROPILENO CL	425.50
512100135	SILLAS DE PALETA CON ESTRUCTURA METALICA ESMALTADA CON CONCHA POLIPROPILENO CL	425.50
512100136	SILLAS DE PALETA CON ESTRUCTURA METALICA ESMALTADA CON CONCHA POLIPROPILENO CL	425.50
512100137	SILLAS DE PALETA CON ESTRUCTURA METALICA ESMALTADA CON CONCHA POLIPROPILENO CL	425.50
512100138	SILLAS DE PALETA CON ESTRUCTURA METALICA ESMALTADA CON CONCHA POLIPROPILENO CL	425.50
512100139	SILLAS DE PALETA CON ESTRUCTURA METALICA ESMALTADA CON CONCHA POLIPROPILENO CL	425.50
512100140	SILLAS DE PALETA CON ESTRUCTURA METALICA ESMALTADA CON CONCHA POLIPROPILENO CL	425.50
512100141	SILLAS DE PALETA CON ESTRUCTURA METALICA ESMALTADA CON CONCHA POLIPROPILENO CL	425.50
512100142	SILLAS DE PALETA CON ESTRUCTURA METALICA ESMALTADA CON CONCHA POLIPROPILENO CL	425.50
512100143	SILLAS DE PALETA CON ESTRUCTURA METALICA ESMALTADA CON CONCHA POLIPROPILENO CL	425.50
512100144	SILLAS DE PALETA CON ESTRUCTURA METALICA ESMALTADA CON CONCHA POLIPROPILENO CL	425.50
512100145	SILLAS DE PALETA CON ESTRUCTURA METALICA ESMALTADA CON CONCHA POLIPROPILENO CL	425.50
512100146	SILLAS DE PALETA CON ESTRUCTURA METALICA ESMALTADA CON CONCHA POLIPROPILENO CL	425.50
512100147	SILLAS DE PALETA CON ESTRUCTURA METALICA ESMALTADA CON CONCHA POLIPROPILENO CL	425.50
512100148	SILLAS DE PALETA CON ESTRUCTURA METALICA ESMALTADA CON CONCHA POLIPROPILENO CL	425.50
512100149	SILLAS DE PALETA CON ESTRUCTURA METALICA ESMALTADA CON CONCHA POLIPROPILENO CL	425.50
512100150	SILLAS DE PALETA CON ESTRUCTURA METALICA ESMALTADA CON CONCHA POLIPROPILENO CL	425.50
512100151	SILLAS DE PALETA CON ESTRUCTURA METALICA ESMALTADA CON CONCHA POLIPROPILENO CL	425.50
511100110	ARCHIVERO DE 4 GAVETAS CON FRENTE DE MADERA	1.00
511100030	ARCHIVERO DE 4 GAVETAS	1.00
511100032	MESA DE MADERA LARGA PLANICIE LARGA	1.00
511100031	MESA DE MADERA LARGA PLANICIE LARGA	1.00
511800155	SILLA METALICA APILABLE TAPIZADA EN PIEL	1.00
511800156	SILLA METALICA APILABLE TAPIZADA EN PIEL	1.00
511800157	SILLA METALICA APILABLE TAPIZADA EN PIEL	1.00
511800158	SILLA METALICA APILABLE TAPIZADA EN PIEL	1.00
511800140	SILLA NEGRA ITALIA	1.00
511800141	SILLA NEGRA ITALIA	1.00
511700035	SILLON SECR TETARIAL	1.00
511100151	MESA INFANTIL VERDE	1.00
511800137	SILLA DE PLASTICO INFANTIL NARANJA	1.00
511800136	SILLA DE PLASTICO INFANTIL AMARILLA	1.00
511800139	SILLA DE PLASTICO INFANTIL AZUL	1.00
519100051	REPISA SOLISDA DE PARED COLOR CAFÉ	1.00
519100052	REPISA SOLISDA DE PARED COLOR CAFÉ	1.00
519100053	REPISA SOLISDA DE PARED COLOR CAFÉ	1.00
519100054	REPISA SOLISDA DE PARED COLOR CAFÉ	1.00
529100003	TAPETE ARMABLE DE 12 PIEZAS DE COLORES	1.00
511100152	ESCRITORIO FORMA DE L TIPO COMPUTO	1.00
511700029	SILLON SECRETARIAL CAFÉ	1.00
511800076	SILLA APÍLABLE NEGRA	1.00
511800033	SILLA APÍLABLE NEGRA	1.00
519100060	MAQUINA DE ESCRIBIR	1.00
511100174	ESCRITORIO SECRETARIAL CON DOS CAJONES	1.00

Relación de Bienes Muebles que Componen al Patrimonio
(Cifras en Pesos)
Del 1 de enero al 31 de Diciembre de 2022
HOSPITAL PSIQUIÁTRICO DE CAMPECHE

Código	Descripción del Bien Mueble	Valor en libros
511700013	SILLON FORRADO EN PIEL GIRATORIO	1.00
5111800004	BURO METALICO	1.00
511100093	MESA PLEGABLE DE TRABAJO	1.00
511800057	SILLA DE VISITA CON BRAZOS NEGROS	1.00
511800058	SILLA DE VISITA SIN BRAZOS	1.00
511100096	ARCHIVERO METALICO DE CUATRO GAVETAS	1.00
519100034	VENTILADOR DE PEDESTAL	1.00
5122700003	VITRINA CON 2 PUERTAS DE VIDRIO	1.00
511700028	SILLON DE PIEL	1.00
511100044	ESCRITORIO METALICO SECRETARIAL DE UN CAJON	1.00
511100085	ARCHIVERO METALICO DE CUATRO GAVETAS	1.00
515100009	IMPRESORA	1.00
511100086	ARCHIVERO METALICO DE CUATRO GAVETAS	1.00
5111800019	BURO METALICO GRIS	1.00
5111800003	BURO METALICO GRIS	1.00
511700011	SILLON EJECUTIVO CON DESCANZABRAZOS	1.00
515100063	MONITOR NEGRO	1.00
511100084	ESCRITORIO METALICO SECRETARIAL DE UN CAJON	1.00
515100102	CPU CORE I3	1.00
5192500038	MESA PUENTE	1.00
512100092	CAMAR ARMABLE	1.00
515100081	MONITOR ACER LCD	2600.00
511100128	ESCRITORIO SECRETARIAL DE DOS CAJONES	1.00
515100082	UPS DE 2 KVA	15318.82
531100020	SIMULADOR DIGITAL DE 40 CANALES	343708.00
531100021	AMPLIFICADOR	1.00
5111800033	BURO METALICO DORADO DE DOS GAVETAS	1.00
5111800034	BURO METALICO DORADO DE DOS GAVETAS	1.00
531300001	LAMPARA DE FOTOESTIMULO	1.00
531400001	CABEZAL	1.00
531200004	SHEISLOW	1.00
511700022	SILLON SEMIEJECUTIVO	1.00
515100067	REGULADOR DE VOLTAJE	1.00
515100079	CPU ENSAMBLADO	1.00
515100085	IMPRESORA EPSON CON TANQUES DE RELLENADO	1.00
511800082	SILLA APILABLE CON DESCANSABRAZOS	1.00
511800015	SILLA APILABLE C/ DESCANSA BRAZOS	1.00
511100129	BANCO DE METAL GIRATORIO	1.00
515100086	LAPTOP HP COLOR PLATA	1.00
511100088	ARCHIVERO DE CUATRO GAVETAS	1.00
531500003	DESHUMIFICADOR	1.00
564100014	MINISPLIT TRANE	1.00
511100131	MUEBLE CON RUEDAS PORTA EQUIPO DE ENCEFALOGRAFIA	1.00
531600001	PEDESTAL PORTA CABEZAL	1.00
531600002	PEDESTAL PORTA LAMPARA DE ESTIMULO	1.00
5312200001	MEGATOSCOPIO	1.00

Relación de Bienes Muebles que Componen al Patrimonio
(Cifras en Pesos)
Del 1 de enero al 31 de Diciembre de 2022
HOSPITAL PSIQUIÁTRICO DE CAMPECHE

Código	Descripción del Bien Mueble	Valor en libros
511100007	ARCHIVERO DE CUATRO GAVETAS	1.00
511700023	MUEBLE DE TRES ESPACIOS CON VIDRIO	1.00
511100033	ESCRITORIO SECRETARIAL DE DOS CAJONES	1.00
511100095	ESCRITORIO SECRETARIAL DE DOS CAJONES	1.00
511100034	ARCHIVERO DE 4 GAVETAS GRIS OSCURO	1.00
511800021	SILLA EJECUTIVA NEGRA PIEL PU	1.00
511100035	GABINETE DE DOS PUERTAS	1.00
5111800007	BURO METALICO GRIS	1.00
511100036	CREDENZA	1.00
511100111	MESA DE MADERA GRUESA	1.00
515100018	IMPRESORA LACER MONOCROMADA	1.00
515100019	CPU ENSAMBLADO	1.00
515100020	MONITOR 19" NEGRO	1.00
511100037	MUEBLE DE COMPUTO CAFÉ	1.00
511400014	BASE METALICA CON TRES SILLAS	1.00
511800018	SILLA APILABLE CON DESCANSA BRAZOS	1.00
511800025	SILLA APILABLE CON DESCANSA BRAZOS	1.00
511800019	SILLA APILABLE	1.00
511800024	SILLA APILABLE	1.00
515100021	NO BREAK CDP G UPR506 500 VA	1.00
519100021	MAQUINA DE ESCRIBIR METALICA	1.00
511100061	ANAQUEL DE SIETE ENTREPAÑOS	1.00
5111800014	BURO GRIS DE DOS GAVETAS	1.00
511100062	ARCHIVERO CAJA FUERTE CON DOS GAVETAS	1.00
511100063	ESCRITORIO METALICO SECRETARIAL DE DOS CAJONES	1.00
519100015	MAQUINA DE ESCRIBIR MECANICA	1.00
515100043	IMPRESORA SAMSUNG	699.00
515100053	COMPUTADORA ENSAMBLADA	7250.00
512100091	SUMADORA/CALCULADORA DE CONTABILIDAD	1.00
515100050	CPU	1.00
515100051	NO BREAK NEGRO	1.00
511700008	SILLON SECRETARIAL NEGRO	1.00
531200002	SHEISLOW	1.00
511800068	SILLA NEGRA DE VISITA CON BRAZOS	1.00
511800142	SILLA APILABLE CON DESCANSA BRAZOS	1.00
511100091	ARCHIVERO DE CUATRO GAVETAS	1.00
519100039	REPISA DE PARED CAFÉ	1.00
519100040	REPISA DE PARED CAFÉ	1.00
511800069	SILLA NEGRA APILABLE	1.00
511800070	SILLA NEGRA APILABLE	1.00
511100103	ESCRITORIO COMPUTO FORMA DE L	1.00
519100048	MAQUINA DE ESCRIBIR METALICA	1.00
519100041	VENTILADOR	1.00
511100112	ESCRITORIO SECRETARIAL DE UN CAJON	1.00
511700017	SILLON EJECUTIVO	1.00
519100042	MAQUINA DE ESCRIBIR	1.00

Relación de Bienes Muebles que Componen al Patrimonio
(Cifras en Pesos)
Del 1 de enero al 31 de Diciembre de 2022
HOSPITAL PSIQUIÁTRICO DE CAMPECHE

Código	Descripción del Bien Mueble	Valor en libros
511800038	SILLA APILABLE CON DESCANSABRAZOS	1.00
511800091	SILLA APILABLE CON DESCANSABRAZOS	1.00
511700015	SHEISLOW	350.00
511100008	ESCRITORIO SECRETARIAL DE DOS CAJONES	1.00
519100036	MAQUINA DE ESCRIBIR	1.00
5111800027	BURO METALICO	1.00
511100098	ARCHIVERO C/4 CAJONES	1.00
519100037	VENTILADOR DE PISO	1.00
511800062	SILLA TIPO SECRETARIAL	1.00
5111800001	BURO METALICO	1.00
515100003	IMPRESORA LASER JET	1959.00
515100004	NO BREAK	1569.00
511700034	SILLON DE PIEL II	949.00
511100010	MUEBLE PARA COMPUTADORA	1.00
511100011	ESCRITORIO METALICO SECRETARIAL DE DOS CAJONES	1.00
511100012	ARCHIVERO DE CUATRO GAVETAS	1.00
511100013	ARCHIVERO DE CUATRO GAVETAS	1.00
511100014	ANAQUEL TRIPLE DE SEIS ENTREPAÑOS	8202.16
511100015	ANAQUEL DOBLE TIPO ARCHIVO CLINICO, 6 ENTREPAÑOS DE 2 DIVISIONES	14542.15
511100018	ANAQUEL DOBLE TIPO ARCHIVO CLINICO, 6 ENTREPAÑOS DE 4 DIVISIONES	1.00
511100016	ANAQUEL DOBLE TIPO ARCHIVO CLINICO, 6 ENTREPAÑOS DE 3 DIVISIONES	21184.25
511100017	ANAQUEL DOBLE TIPO ARCHIVO CLINICO, 6 ENTREPAÑOS DE 3 DIVISIONES	21184.25
564100005	MINISPLIT 18000 BTUS 220 V	6614.10
5192600001	CARRO DOB CAN RUE RAM DE 45.50 X 72	2771.25
519100061	MAQUINA DE ESCRIBIR	1.00
5111800008	BURO METALICO	1.00
515100084	CPU ENSAMBLADO	1.00
511100019	MESA PLEGABLE DE TRABAJO	1.00
511100020	MESA PLEGABLE DE TRABAJO 1.90	1.00
515100100	NO BREAK CDP	1819.30
511100021	ANAQUEL C/3 ENTREPAÑOS	1819.30
511800016	SILLA SECRETARIAL NEGRA	1819.30
511800017	SILLA SECRETARIAL NEGRA	1819.30
515100006	CPU PAVILON	1819.30
515100007	MONITOR	1819.30
515100008	MONITOR COLOR REAL (NO SE USA)	1819.30
511100102	ARCHIVERO DE CUATRO GAVETAS	1.00
519100026	CARRO AUT AZUL DE 57 X 100 X104	1593.51
511100137	ANAQUEL DE SEIS ENTRE PAÑOS	1.00
511100078	ANAQUEL DE SEIS ENTREPAÑOS	1.00
511100080	ANAQUEL CON 9 ENTREPAÑOS	1.00
511100081	MUEBLE DE MADERA DE DOS PUERTAS	1.00
511100082	MUEBLE COLOR CAFÉ PARA COMPUTADORA	750.00
515100065	NO BREAK	1.00
564100012	MINISPLIT 12 000 BTU 124-220 V/60 HZ	3848.32
511800046	SILLA APILABLE CON DESCANSABRAZOS	399.00

Relación de Bienes Muebles que Componen al Patrimonio
(Cifras en Pesos)
Del 1 de enero al 31 de Diciembre de 2022
HOSPITAL PSIQUIÁTRICO DE CAMPECHE

Código	Descripción del Bien Mueble	Valor en libros
511700009	SILLON EJECUTIVO CON DESCANSABRAZOS	1.00
511800047	SILLA APILABLE TUBULAR AZUL	1.00
511100070	ESCRITORIO SECRETARIAL DE UN CAJON	1.00
567100007	ESCALERA PEQUEÑA DE 2 NIVELES	1.00
515100028	COMPUTADORA ALL IN ONE LENOVO	1.00
515100061	IMPRESORA SAMSUNG	1.00
511600001	PIZARRON BLANCO	1.00
512800001	EXIBIDOR DE VIDRIO CON LLAVE	1.00
512800002	EXIBIDOR DE VIDRIO CON LLAVE	1.00
512800003	EXIBIDOR DE VIDRIO SIN LLAVE	1.00
531100005	MAQUINA DE SUCCION	1.00
5192600003	MESA DE MADERA	1.00
5192500033	SILLA DE MADERA	1.00
5192500034	SILLA DE MADERA	1.00
5192500035	SILLA DE MADERA	1.00
519100038	VENTILADOR DE PEDESTAL	100.00
569100003	REFRIGERADOR 8PIES	1.00
5111800018	BURO METALICO	1.00
5111800029	BURO METALICO	1.00
511100083	ESCRITORIO SECRETARIAL DE UN CAJON	1.00
519100043	MAQUINA DE ESCRIBIR	1.00
531100011	BASCULA CON ESTARIMETRO	1.00
511800028	SILLA SECRETARIAL GIRATORIA	1.00
511800075	SILLA DE VISITA METALICA APILABLE	1.00
531100012	BAUMANOMETRO DE PEDESTAL	500.00
511100107	ARCHIVERO DE CUATRO GAVETAS	1.00
5111800030	BURO METALICO GRIS	1.00
531100013	MEGATOSCOPIO DOBLE	1.00
511100108	ESCRITORIO SECRETARIAL DE CINCO CAJONES	1.00
519100044	MAQUINA DE ESCRIBIR	1.00
511800037	SILLA APILABLE NEGRA	1.00
5192300002	SILLA APILABLE NEGRA	1.00
5192300001	SILLA APILABLE NEGRA	1.00
511700018	SILLON TIPO EJECUTIVO NEGRO	1.00
511700019	SHEISLOW TUBULAR CROMADO	2598.40
511700006	SILLON DE PIEL	799.00
511800078	SILLA TUBULAR AZUL APILABLE	1.00
511800079	SILLA TUBULAR AZUL APILABLE	1.00
511100041	ARCHIVERO DE 4 GAVETAS	1.00
5111800006	BURO METALICO BEIGE	1.00
511100182	ARCHIVERO DE 4 GAVETAS CON CAJA FUERTE	1.00
511100154	ESCRITORIO SECRETARIAL CON DOS CAJONES	1.00
511100042	ESCRITORIO DE UN CAJON	1.00
511800118	SILLA APILABLE METALICA	1.00
511800119	SILLA APILABLE METALICA	1.00
519100014	MAQUINA DE ESCRIBIR	1.00

Relación de Bienes Muebles que Componen al Patrimonio
(Cifras en Pesos)
Del 1 de enero al 31 de Diciembre de 2022
HOSPITAL PSIQUIÁTRICO DE CAMPECHE

Código	Descripción del Bien Mueble	Valor en libros
511800031	SILLA GIRATORIA SECRETARIAL	1.00
511100043	MUEBLE DE COMPUTO	1.00
515100026	COMPUTADORA ALL IN ONE LENOVO	1.00
515100056	NO BREAK BLANCO	1.00
511100119	ANAQUEL DE SIETE ENTREPAÑOS	1.00
511100120	ANAQUEL DE SIETE ENTREPAÑOS	1.00
511100068	ANAQUEL DE OCHO ENTREPAÑOS	1.00
511800042	SILLA EJECUTIVA NEGRA	1.00
511100065	ANAQUEL DE 7 ENTREPAÑOS	1.00
511100066	ANAQUEL DE 7 ENTREPAÑOS	1.00
511100067	ANAQUEL DE 7 ENTREPAÑOS	1.00
511100100	MESA PLEGABLE BLANCA	300.00
511100069	ARCHIVERO DE 4 GAVETAS	1.00
511800039	SILLA DE VISITA APILABLE CON DESCANSABRAZOS	1.00
511100105	ESCRITORIO SECRETARIAL DE UN CAJON	1.00
515100059	CPU ENSAMBLADA	1.00
5151200001	LECTOR SCANNER DE CODIGO DE BARRAS	1.00
515100022	IMPRESORA	699.00
515100027	NO BREAK	1.00
567100006	EXTINGUIDOR ROJO DIOXIDO DE CARBONO	1200.00
515100054	MONITOR NEGRO	1200.00
515100055	IMPRESORA SAMSUNG	1200.00
567100005	ESCALERA DE DOS NIVELES DE ALUMINIO	1200.00
5111800021	BURO METALICO GRIS	1200.00
511800134	SILLA APILABLE SIN DESCANSABRAZOS	1200.00
511800077	SILLA APILABLE NEGRA	1200.00
515100058	CPU	1200.00
515100064	NO BREAK	1200.00
511100071	MESA BLANCA PLEGABLE	1200.00
511100064	ANAQUEL MODIFICADO CON FORRO DE MADERA Y VENTANA DE VIDRIO	1200.00
521100014	TELEVISION CRT 20"	1.00
519100012	MAQUINA DE ESCRIBIR	1.00
511100177	ESCRITORIO SECRETARIAL CON DOS CAJONES	1.00
5111800024	BURO METALICO	1.00
511800067	SILLA SECRETARIAL GIRATORIA	1.00
511800083	SILLA EJECUTIVA NEGRA PIEL	1.00
515100023	NO BREAK	1.00
5111800020	BURO METALICO	1.00
5111800016	BURO METALICO	1.00
511100076	ESCRITORIO CON DOS CAJONES	1.00
531100001	BASCULA CON ESTARI METRO	1.00
511100039	ESCRITORIO CON DOS CAJONES	1.00
511800044	SILLA SECRETARIAL NEGRA	1.00
519100024	MAQUINA DE ESCRIBIR	1.00
511800043	SILLA SECRETARIAL NEGRA C/ BASE NEGRA	1.00
531100003	SILLA DE RUEDAS	1.00

Relación de Bienes Muebles que Componen al Patrimonio
(Cifras en Pesos)
Del 1 de enero al 31 de Diciembre de 2022
HOSPITAL PSIQUIÁTRICO DE CAMPECHE

Código	Descripción del Bien Mueble	Valor en libros
531100002	BAUMANOMETRO DE PEDESTAL	1.00
531100004	BAUMANOMETRO DE PEDESTAL	1.00
511400001	BASES METALICAS CON TRES SILLAS DE COJINES NEGRO	1.00
5192300004	SILLA APILABLE CON COJIN NEGRO	1.00
5312200002	MEGATOSCOPIO	1.00
5312200003	MEGATOSCOPIO	1.00
5312200004	MEGATOSCOPIO	1.00
5312200005	MEGATOSCOPIO	1.00
5312200006	MEGATOSCOPIO	1.00
512100160	COLCHONETA NEGRA	1.00
512100161	COLCHONETA	1.00
512100162	COLCHONETA	1.00
512100163	COLCHONETA	1.00
512100164	COLCHONETA	1.00
512100165	COLCHONETA	1.00
512100166	COLCHONETA	1.00
512100167	COLCHONETA	1.00
512100168	BARANDAL PARA CAMA	1.00
512100169	BARANDAL PARA CAMA	1.00
512100170	BARANDAL PARA CAMA	1.00
512100171	BARANDAL PARA CAMA	1.00
512100172	BARANDAL PARA CAMA	1.00
512100173	BARANDAL PARA CAMA	1.00
567100002	EXTINGUIDOR POLVO QUIMICO SECO ABC	1.00
511800030	SILLA APILABLE METALICA	1.00
511800029	SILLA APILABLE METALICA	1.00
511800092	SILLA APILABLE METALICA	1.00
511800093	SILLA APILABLE METALICA	1.00
511800094	SILLA APILABLE METALICA	1.00
511800095	SILLA APILABLE METALICA	1.00
511800096	SILLA APILABLE METALICA	1.00
511800097	SILLA APILABLE METALICA	1.00
511800098	SILLA APILABLE METALICA	1.00
511800099	SILLA APILABLE METALICA	1.00
511800100	SILLA APILABLE METALICA	1.00
511800101	SILLA APILABLE METALICA	1.00
511800102	SILLA APILABLE METALICA	1.00
511800103	SILLA APILABLE METALICA	1.00
511800104	SILLA APILABLE METALICA	1.00
511800105	SILLA APILABLE METALICA	1.00
511800106	SILLA APILABLE METALICA	1.00
511800107	SILLA APILABLE METALICA	1.00
511800108	SILLA APILABLE METALICA	1.00
511800109	SILLA APILABLE METALICA	1.00
511800110	SILLA APILABLE METALICA	1.00
511800111	SILLA APILABLE METALICA	1.00

Relación de Bienes Muebles que Componen al Patrimonio
(Cifras en Pesos)
Del 1 de enero al 31 de Diciembre de 2022
HOSPITAL PSIQUIÁTRICO DE CAMPECHE

Código	Descripción del Bien Mueble	Valor en libros
511800112	SILLA APILABLE METALICA	1.00
511800113	SILLA APILABLE METALICA	1.00
511800114	SILLA APILABLE METALICA	1.00
511800115	SILLA APILABLE METALICA	1.00
511800116	SILLA APILABLE METALICA	1.00
511800117	SILLA APILABLE METALICA	1.00
511100121	ANAQUEL DE TRES ENTREPAÑOS	1.00
511100135	ANAQUEL DE SEIS ENTRE PAÑOS	1.00
519100046	MAQUINA DE COSER	1.00
519100047	VENTILADOR SIN PEDESTAL	1.00
511100123	MESA DE MADERA DE TRABAJO	1.00
511100124	MESA DE MADERA DE TRABAJO	1.00
511100122	MESA DE MADERA DE TRABAJO	1.00
564100013	MINISPLIT LG	1.00
5111800031	BURO METALICO BEIGE	1.00
511100045	ESCRITORIO SECRETARIAL DE UN CAJON	1.00
511800086	SILLA APILABLE AZUL	1.00
511100114	MESA CONFERENCIAL 1.20	1.00
515100075	MONITOR LCD SAMSUNG	1.00
515100076	NO BREAK	1.00
511800159	SILLA TUBULAR	1.00
519100045	MAQUINA DE ESCRIBIR	1.00
511100116	ARCHIVERO DE CUATRO GAVETAS	1.00
511800084	SILLA DE VISITA TUBULAR APILABLE AZUL	1.00
511800085	SILLA DE VISITA TUBULAR APILABLE AZUL	1.00
519100062	MAQUINA DE ESCRIBIR	1.00
519100063	MAQUINA DE ESCRIBIR	1.00
515100025	NO BREAK CDP	1550.00
511100145	BASE METALICA CON TRES ASIENTOS	1.00
511100146	BASE METALICA CON TRES ASIENTOS	1.00
5111800015	BURO METALICO GRIS	1.00
567100003	ESCALERA DE ALUMINIO DE TRES PELDAÑOS	1.00
511100023	ARCHIVERO DE CUATRO GAVETAS	1.00
5122700002	VITRINA CON TRES COMPARTIMENTOS	1.00
519100022	FRIGOBAR/MINIREFRI	1.00
515100060	IMPRESORA DESKJET 840C	1.00
515100062	MONITOR DE LCD DE 17"	1819.29
515100039	NO BREAK	1.00
511800040	SILLA DE VISITA APILABLE CON DESCANSABRAZOS	1.00
511100161	ANAQUEL DE CINCO ENTREPAÑOS	1.00
511100073	MUEBLE DE COMPUTO	642.00
511100115	MESA CONFERENCIAL 1.20	1.00
511800041	SILLA DE VISITA APILABLE CON DESCANSABRAZOS	1.00
511100106	ARCHIVERO DE CUATRO GAVETAS	1.00
5111800023	BURO METALICO GRIS	1.00
511100089	ESCRITORIO SECRETARIAL DE UN CAJON	1.00

Relación de Bienes Muebles que Componen al Patrimonio
(Cifras en Pesos)
Del 1 de enero al 31 de Diciembre de 2022
HOSPITAL PSIQUIÁTRICO DE CAMPECHE

Código	Descripción del Bien Mueble	Valor en libros
511800166	SILLA TUBULAR DE PLASTICO APILABLE	1.00
511800051	SILLA TUBULAR DE PLASTICO APILABLE	1.00
511800052	SILLA TUBULAR DE PLASTICO APILABLE	1.00
511800050	SILLA TIPO SECRETARIAL	1.00
511800053	SILLA DE VISITA APILABLE CON DESCANSABRAZOS	1.00
519100027	VENTILADOR SIN PEDESTAL	1.00
511800054	SILLA APILABLE DE VISITA SIN DESCANSABRAZOS	1.00
519100028	MAQUINA DE ESCRIBIR OLIMPYA	1.00
531200001	SHEISLOW	1.00
5111800036	BURO METÁLICO	1.00
511100094	ARCHIVERO DE CUATRO GAVETAS	1.00
511700024	SILLON EJECUTIVO EN PIEL	1.00
511100090	ESCRITORIO SECRETARIAL DE DOS CAJONES	1.00
511800059	SILLA APILABLE DE VISITA SIN DESCANSABRAZOS	1.00
511800132	SILLA APILABLE CON DESCANSABRAZOS	1.00
511800061	SILLA APILABLE DE VISITA CON DESCANSABRAZOS	1.00
511100099	ARCHIVERO DE 4 GAVETAS	300.00
511100087	MESA PLEGABLE BLANCA	1.00
511800026	SILLA APILABLE CON DESCANSA BRAZOS	1.00
511800049	SILLA APILABLE CON DESCANSA BRAZOS	1.00
511800022	SILLA APILABLE CON DESCANSA BRAZOS	1.00
5111800017	BURO METALICO	1.00
511100101	ESCRITORIO RECEPCION EN L	300.00
511700005	SILLON EJECUTIVO DE PIEL	1.00
511700012	SILLON EJECUTIVO DE PIEL	1.00
511100097	ESCRITORIO SECRETARIAL DE DOS CAJONES	1.00
511800055	SILLA APILABLE DE VISITA SIN DESCANSABRAZOS	1.00
511800060	SILLA APILABLE DE VISITA SIN DESCANSABRAZOS	1.00
531200003	SHEISLOW	1.00
5111800032	BURO METALICO	1.00
511100130	ARCHIVERO DE CUATRO GAVETAS	1.00
511800056	SILLA APILABLE DE VISITA SIN DESCANSABRAZOS	1.00
5192500032	CESTO DE BASURA FORRADO	1.00
519100029	MAQUINA DE ESCRIBIR	1.00
511800145	SILLA DE VISITA APILABLE CON DESCANSA BRAZOS	1.00
5111800022	BURO METALICO GRIS	1.00
519100035	MAQUINA DE ESCRIBIR	1.00
5311100002	TANQUE DE OXIGENO	1.00
511800138	SILLA DE PLASTICO INFANTIL VERDE	1.00
511100153	MESA DE TRABAJO BLANCA	1.00
5312500001	EQUIPO DE TERAPIA ELECTROCONVULSIVA	277150.00
5122700004	VITRINA CON PUERTAS DE VIDRIO	1.00
531100027	SILLA DE RUEDA (DESCANSAPIES DESMONTABLES, RIN DE POLOCARBONATO, ESMALTADA EN (2726.00
5311900002	CARRO ROJO	5543.73
511100126	ANAQUEL DE DOS ENTREPAÑOS	1.00
511800071	SILLA APILABLE METALICA DE VISITA	1.00

Relación de Bienes Muebles que Componen al Patrimonio
(Cifras en Pesos)
Del 1 de enero al 31 de Diciembre de 2022
HOSPITAL PSIQUIÁTRICO DE CAMPECHE

Código	Descripción del Bien Mueble	Valor en libros
511800072	SILLA APILABLE METALICA DE VISITA	1.00
5311000001	DEFIBRILADOR	500.00
531100006	MONITOR CARDIACO	1.00
5311100001	TANQUE DE OXIGENO	1.00
5311300001	ELECTRO CARDIOGRAMA	1.00
5311400001	TRIPLE COLOR CREMA	1.00
5311400002	ASPIRADOR DE FLEMAS	1.00
511100104	ANAQUEL DE CUATRO ENTREPAÑOS	1.00
5311700001	CAMA ARMABLE	3000.00
5311700002	CAMA ARMABLE	3000.00
5311700003	CAMA ARMABLE	3000.00
5311700004	CAMA ARMABLE	3000.00
531100007	SILLA DE RUEDAS	1.00
531100008	SILLA COMODO DE ALUMINIO CON RUEDAS	2339.98
531100009	MESA PUENTE MADERA RUSTICO PINO ESTOFADO	2300.00
531100010	MESA PUENTE MADERA RUSTICO PINO ESTOFADO	2300.00
512500001	SILLA MADERA RUSTICO MADERA PINO ESTOFADO	115.00
5192500031	SILLA MADERA RUSTICO MADERA PINO ESTOFADO	115.00
511800087	SILLA APILABLE AZUL	1.00
5311900001	CARRO ROJO	4300.00
5311000002	DEFIBRILADOR AZUL	1.00
5192600002	CARRO DE TRANSPORTE	1.00
511100125	ANAQUEL CON DOS ENTREPAÑOS	1.00
519100010	CARRO DE DIETA	1.00
567100008	ESCALERA DE DOS NIVELES	1.00
531100014	BAUMANOMETRO CON ESTUCHE	1.00
5192000006	MESA DE COMEDOR CUADRADA BLANCA	1.00
5192000007	MESA DE COMEDOR CUADRADA BLANCA	1.00
5192000008	MESA DE COMEDOR CUADRADA NORMAL	1.00
5192000005	MESA DE COMEDOR CUADRADA CON PROTECTOR CAFÉ	1.00
5192500003	SILLA DE MADERA PARA COMEDOR	1.00
5192500004	SILLA DE MADERA PARA COMEDOR	1.00
5192500005	SILLA DE MADERA PARA COMEDOR	1.00
5192500006	SILLA DE MADERA PARA COMEDOR	1.00
5192500007	SILLA DE MADERA PARA COMEDOR	1.00
5192500008	SILLA DE MADERA PARA COMEDOR	1.00
5192500009	SILLA DE MADERA PARA COMEDOR	1.00
5192500010	SILLA DE MADERA PARA COMEDOR	1.00
5192500011	SILLA DE MADERA PARA COMEDOR	1.00
5192500012	SILLA DE MADERA PARA COMEDOR	1.00
5192500013	SILLA DE MADERA PARA COMEDOR	1.00
5192500014	SILLA DE MADERA PARA COMEDOR	1.00
5192500015	SILLA DE MADERA PARA COMEDOR	1.00
5192500016	SILLA DE MADERA PARA COMEDOR	1.00
511800120	SILLA APILABLE DE METAL	1.00
511800121	SILLA APILABLE DE METAL	1.00

Relación de Bienes Muebles que Componen al Patrimonio
(Cifras en Pesos)
Del 1 de enero al 31 de Diciembre de 2022
HOSPITAL PSIQUIÁTRICO DE CAMPECHE

Código	Descripción del Bien Mueble	Valor en libros
511800045	SILLA APILABLE CON COJIN CAFE	1.00
511800129	SILLA APILABLE CON DESCANSABRAZOS	1.00
511800135	SILLA APILABLE CON DESCANSABRAZOS	1.00
511800130	SILLA APILABLE CON DESCANSABRAZOS	1.00
521100013	TELEVISION CRT	1.00
531500001	SILLA DE BAÑO	1.00
5311700008	CAMA ARMABLE	1.00
5311700009	CAMA ARMABLE	1.00
5311700010	CAMA ARMABLE	1.00
5311700011	CAMA ARMABLE	1.00
5192500039	MESA PUENTE	1.00
5311700005	CAMA ARMABLE	1.00
5311700006	CAMA ARMABLE	1.00
5192000009	MESA DE MADERA PARA ADULTOS	1.00
5192000010	MESA DE MADERA PARA ADULTOS	1.00
5192000011	MESA DE MADERA PARA ADULTOS	1.00
5192000012	MESA DE MADERA PARA ADULTOS	1.00
5192500017	SILLA MADERA RUSTICO MADERA PINO ESTOFADO	1.00
5192500018	SILLA MADERA RUSTICO MADERA PINO ESTOFADO	1.00
5192500019	SILLA MADERA RUSTICO MADERA PINO ESTOFADO	1.00
5192500020	SILLA MADERA RUSTICO MADERA PINO ESTOFADO	1.00
5192500021	SILLA MADERA RUSTICO MADERA PINO ESTOFADO	1.00
5192500022	SILLA MADERA RUSTICO MADERA PINO ESTOFADO	1.00
5192500023	SILLA MADERA RUSTICO MADERA PINO ESTOFADO	1.00
5192500024	SILLA MADERA RUSTICO MADERA PINO ESTOFADO	1.00
5192500025	SILLA MADERA RUSTICO MADERA PINO ESTOFADO	1.00
5192500026	SILLA MADERA RUSTICO MADERA PINO ESTOFADO	1.00
5192500027	SILLA MADERA RUSTICO MADERA PINO ESTOFADO	1.00
531500002	SILLA DE BAÑO	1.00
511800122	SILLA METALICA APILABLE	1.00
511800123	SILLA METALICA APILABLE	1.00
5192500040	MESA PUENTE	1.00
531100018	BAUMANOMETRO IUMED HOME CADE SIN PEDESTAL	1.00
5671500001	CARETA PARA SOLDAR	1.00
5311700007	CAMA ARMABLE	1.00
511100127	MESA DE ACERO INOXIDABLE CON RUEDAS	1.00
531100019	FOCO DE MANO AMARILLO PRETUL	1.00
5192500028	SILLA DE MADERA PINO	1.00
5192500029	SILLA DE MADERA PINO	1.00
5192500030	SILLA DE MADERA PINO	1.00
5111800005	BURO METALICO	1.00
519100013	MAQUINA DE ESCRIBIR METALICA	1.00
531100017	BASCULA CON ESTADIMETRO	1.00
511100117	ANAQUEL DE SEIS ENTREPAÑOS	1.00
511100118	ANAQUEL DE SEIS ENTREPAÑOS	1.00
511100132	ANAQUEL DE SEIS ENTREPAÑOS	1.00

Relación de Bienes Muebles que Componen al Patrimonio
(Cifras en Pesos)
Del 1 de enero al 31 de Diciembre de 2022
HOSPITAL PSIQUIÁTRICO DE CAMPECHE

Código	Descripción del Bien Mueble	Valor en libros
511100133	ANAQUEL DE SEIS ENTREPAÑOS	1.00
511100134	ANAQUEL DE SEIS ENTREPAÑOS	1.00
511100162	ANAQUEL DE CINCO ENTREPAÑOS	1.00
511100163	ANAQUEL DE CINCO ENTREPAÑOS	1.00
519100064	VENTILADOR DE PEDESTAL	1.00
519100065	MAQUINA DE ESCRIBIR	1.00
5111800039	BURO METALICO BEIGE	1.00
511800133	SILLA APILABLE CON DESCANSABRAZOS	1.00
511700025	SILLON SEMIEJECUTIVO CON DESCANSABRAZOS	1.00
511700030	SILLON EJECUTIVO NEGRO	1.00
511100075	ESCRITORIO CON DOS CAJONES	1.00
511100160	ANAQUEL DE CINCO ENTREPAÑOS	1.00
511100164	ANAQUEL AZUL CON CINCO ENTREPAÑOS	1.00
511100165	ANAQUEL AZUL CON CUATRO ENTREPAÑOS	1.00
511100166	ANAQUEL AZUL CON CUATRO ENTREPAÑOS	1.00
511100167	ANAQUEL AZUL CON CINCO ENTREPAÑOS	1.00
511600003	PIZARRON BLANCO PEQUEÑO	1.00
511700026	SILLON FRONT GIRATORIO	1.00
515100087	COMPUTADORA LENOVO ALL IN ONE	1.00
515100088	IMPRESORA HP LACER JET	1.00
511800003	SILLA APILABLE NEGRA	1.00
511800004	SILLA APILABLE NEGRA	1.00
511800005	SILLA APILABLE NEGRA	1.00
511800006	SILLA APILABLE NEGRA	1.00
511800007	SILLA APILABLE NEGRA	1.00
511800008	SILLA APILABLE NEGRA	1.00
511800009	SILLA APILABLE NEGRA	1.00
511800010	SILLA APILABLE NEGRA	1.00
511800011	SILLA APILABLE NEGRA	1.00
511800012	SILLA APILABLE NEGRA	1.00
511800013	SILLA APILABLE NEGRA	1.00
511600004	PIZARRON BLANCO	1.00
511100005	MESA PARA JUNTAS DE MADERA	1.00
515100041	LAPTOP CORE I5 3210M 6GB 750 GB HDMI 15.6"	10799.99
5111800025	BURO METALICO	570.00
5111800026	BURO METALICO	570.00
511800063	SILLA NEGRA SIN DESCANSABRAZOS	570.00
511800064	SILLA NEGRA SIN DESCANSABRAZOS	570.00
511800065	SILLA NEGRA SIN DESCANSABRAZOS	570.00
511800073	SILLA TIPO SECRETARIAL	100.00
531200005	SHEISLOW	570.00
511100170	ESCRITORIO SECRETARIAL DE DOS CAJONES	1.00
519100025	MAQUINA DE ESCRIBIR	1.00
511100058	ESCRITORIO SECRETARIAL DE DOS CAJONES	1.00
5111800013	BURO METALICO	1.00
511700014	SILLON EJECUTIVO EN PIEL	1.00

Relación de Bienes Muebles que Componen al Patrimonio
(Cifras en Pesos)
Del 1 de enero al 31 de Diciembre de 2022
HOSPITAL PSIQUIÁTRICO DE CAMPECHE

Código	Descripción del Bien Mueble	Valor en libros
511100059	MUEBLE DE COMPUTO	1.00
515100045	IMPRESORA LASER MONOCROMATICA	1.00
519100057	MAQUINA DE ESCRIBIR ELECTRICA	1.00
515100046	MONITOR DE 19" X2 GEN	1716.00
515100047	CPU ENSAMBLADA	1.00
511100060	ARCHIVERO DE CUATRO GAVETAS	1.00
515100048	REGULADOR	1.00
5192500037	MESA PUENTE	1.00
519100049	FOTOCOPIADORA MULTIFUNCIONAL	14964.00
511800081	SILLA APILABLE CONDESCANSABRAZOS	1.00
511800128	SILLA APILABLE	1.00
515100089	REGULADOR DE 2500 VA	726.94
511700021	SILLON EJECUTIVO EN PIEL	1.00
515100035	MONITOR DE 23 " WIDE NEGRO	2639.00
511100054	MUEBLE PARA COMPUTADORA	1.00
515100049	IMPRESORA SAMSUNG	699.00
515100042	CPU ENSAMBLADO ACTECK	1.00
5111800010	BURO METALICO	1.00
519100016	RELOJ CHECADOR DIGITAL CON LECTOR DE HUELLA DIGITAL	4500.00
5122700001	VITRINA	1.00
511100046	ARCHIVERO DE CUATRO GAVETAS	1.00
511100047	ARCHIVERO DE CUATRO GAVETAS	1.00
511100048	ARCHIVERO DE CUATRO GAVETAS	1.00
511800035	SILLA DE VISITA APILABLE CON DESCANSABRAZOS	1.00
511800036	SILLA DE VISITA APILABLE CON DESCANSABRAZOS	1.00
511100049	ARCHIVERO DE CUATRO GAVETAS	1.00
511700003	SILLON DE PIEL	799.00
511100051	ESCRITORIO METALICO DE 1.20 X 61 LC 2 CAJONES C/CUBIERTA GRUESA	1500.00
5111800009	BURO METALICO	1.00
515100029	IMPRESORA XEROX COLOR	3495.08
511100050	MUEBLE PARA COMPUTADORA	1.00
515100030	MONITOR DE 22" SAMSUNG	1.00
511100055	ESCRITORIO METALICO DE 1.20 X 61 LC 2 CAJONES C/CUBIERTA GRUESA	1500.00
512100089	SUMADORA/CALCULADORA	1.00
515100031	NO BREAK	1.00
511800160	SILLA TUBULAR	1.00
511800161	SILLA TUBULAR	1.00
511800032	SILLA GIRATORIA SECRETARIAL	1.00
511100178	LIBRERO DE MADERA 4 REPISAS	1.00
511100022	MUEBLE PARA COMPUTADORA	1.00
515100078	CPU ENSAMBLADO	1.00
515100034	NO BREAK (NO RETIENE CARGA)	1.00
567100015	CALADORA	1.00
511100109	ESCRITORIO SECRETARIAL DE UN CAJON	1.00
511700020	SILLON SECRETARIAL NEGRO GIRATRORIO	1.00
511800080	SILLA APILABLE CON DESCANSABRAZOS	1.00

Relación de Bienes Muebles que Componen al Patrimonio
(Cifras en Pesos)
Del 1 de enero al 31 de Diciembre de 2022
HOSPITAL PSIQUIÁTRICO DE CAMPECHE

Código	Descripción del Bien Mueble	Valor en libros
511800023	SILLA APILABLE	1.00
511100038	ARCHIVERO DE 4 GAVETAS	1.00
511100009	ESCRITORIO CON DOS CAJONES	1.00
511800088	SILLA APILABLE CON DESCANSABRAZOS	1.00
511800020	SILLA SECRETARIAL NEGRA	1.00
511600006	PIZARRON BLANCO	1.00
511800027	SILLA APILABLE NEGRA C/DESCANSA BRAZOS	1.00
511700016	SILLON EJECUTIVO NEGRO	1.00
511100138	ARCHIVERO DE CUATRO GAVETAS	1.00
511100139	ARCHIVERO DE CUATRO GAVETAS	1.00
519100059	MAQUINA DE ESCRIBIR	1.00
521100010	TELEVISION 21" CRT	1.00
511100140	CREDENZA METALICA DE CUATRO CAJONES	1.00
519100058	MAQUINA DE ESCRIBIR	1.00
5311200002	ESTUCHE DE DIAGNOSTICO RIESTER	8178.00
5311200003	ESTUCHE DE DIAGNOSTICO RIESTER RIESTER	8178.00
5311200004	ESTUCHE DE DIAGNOSTICO RIESTER RIESTER	8178.00
5311200005	ESTUCHE DE DIAGNOSTICO RIESTER RIESTER	8178.00
5311200006	ESTUCHE DE DIAGNOSTICO RIESTER RIESTER	8178.00
5311200007	ESTUCHE DE DIAGNOSTICO RIESTER RIESTER	8178.00
5311200008	ESTUCHE DE DIAGNOSTICO RIESTER RIESTER	8178.00
5311200009	ESTUCHE DE DIAGNOSTICO RIESTER RIESTER	8178.00
5311200010	ESTUCHE DE DIAGNOSTICO RIESTER RIESTER	8178.00
5311200001	ESTUCHE DE DIAGNOSTICO RIESTER	8178.00
511700033	SILLON DE PIEL	799.00
515100097	LAPTOP HP BEATS AUDIO	14499.01
515100101	MONITOR LCD HP	1.00
515100083	REGULADOR TRIPLITE	1.00
5111800028	BURO METALICO	1.00
5111800035	BURO METALICO	1.00
511100141	ESCRITORIO SECRETARIAL DE CINCO CAJONES	1.00
511800146	SILLA DE VISITA APILABLE	1.00
511100172	ANAQUEL METALICO DE SEIS ENTREPAÑOS	1.00
511100173	ANAQUEL METALICO DE SEIS ENTREPAÑOS	1.00
511800034	SILLA GIRATORIA SECRETARIAL	1.00
519100018	ENGARGOLADORA	1.00
519100019	ENMICADORA OFFICE DEPOT	1.00
519100020	ENMICADORA HEAT SEAL 95(NO FUNCIONA)	1.00
511100057	ESCRITORIO SECRETARIAL DE DOS CAJONES	1.00
519100017	MAQUINA DE ESCRIBIR ELECTRICA	1.00
512100090	SUMADORA/CALCULADORA	899.00
5111800011	BURO METALICO	1.00
5111800012	BURO METALICO	1.00
511100052	ESCRITORIO SECRETARIAL METALICO DE 120 X 70 X 75 C/2 CAJONES C/LLAVE	2232.15
511700007	SILLON EJECUTIVO	1.00
511700010	SILLON DE PIEL	1.00

Relación de Bienes Muebles que Componen al Patrimonio
(Cifras en Pesos)
Del 1 de enero al 31 de Diciembre de 2022
HOSPITAL PSIQUIÁTRICO DE CAMPECHE

Código	Descripción del Bien Mueble	Valor en libros
515100032	COMPUTADORA ENSAMBLADA	13264.99
515100033	COMPUTADORA ENSAMBLADA	1.00
515100005	NO BREAK	1.00
512100088	SUMADORA	1998.00
515100040	IMPRESORA LASER JET HP	2978.88
511700004	SILLON SECRETARIAL NEGRO GIRATORIO	1.00
511100183	ESCRITORIO SECRETARIAL MATALICO	1.00
511100053	MUEBLE DE COMPUTO	1.00
515100052	MONITOR SAMSUNG	1.00
511800153	SILLA DE VISITA APILABLE CON DESCANSABRAZOS BIPIEL	1.00
511800154	SILLA DE VISITA APILABLE CON DESCANSABRAZOS BIPIEL	1.00
511700002	SILLON EJECUTIVO	1.00
511100092	ESCRITORIO SECRETARIAL CON DOS CAJONES	1.00
511100176	CREDENZA DE DOS CAJONES	1.00
511100175	ARCHIVERO DE MADERA DE TRES CAJONES	1.00
519100066	VENTILADOR DE PEDESTAL	1.00
567900001	COMPRESOR 25 LITROS	1.00
567100009	ESMERIL DE PARED CON PIEDRA Y SEPILLO	1.00
561300001	TANQUE DE FUMIGACION BLANCO DE PLASTICO	1.00
5631300001	HIDROLAVADORA 1650 PSI	1.00
511700031	SILLON TIPO EJECUTIVO	1.00
5671200001	PRENSA DE METAL	1.00
511100079	ANAQUEL DE SEIS ENTREPAÑOS	1.00
511100168	ANAQUEL DE SEIS ENTREPAÑOS	1.00
511100169	ANAQUEL DE SEIS ENTREPAÑOS	1.00
567100016	DESGROSADORA	1.00
563100001	MAQUINA DE SOLDAR	3246.26
562100001	BOMBA DE AGUA ELECTRICA 3HP	1.00
511100150	ESCRITORIO SECRETARIAL CON 1 CAJON	1.00
567100010	ESMERILADORA	1.00
561100001	PODADORA 5HP	2287.24
5671400001	PLANTA DE ENERGIA	1.00
567100013	ESCALERA DE 2 MTRS	1.00
567100012	ESCALERA 3 MTRS	1.00
567100014	ESCALERA DESPLEGABLE 3 A 6 MTROS	1.00
567100011	ESCALERA 1.5 MTROS	1.00
5671000001	PURIFICADOR DE AGUA "RAYO ULTRAVIOLETA"	4750.00
564100011	BOILER	1.00
511100159	ANAQUEL 6 ENTREPAÑOS	1.00
511100158	ANAQUEL 6 ENTREPAÑOS	1.00
511100157	ANAQUEL 6 ENTREPAÑOS	1.00
511100156	ANAQUEL 6 ENTREPAÑOS	1.00
511100155	ANAQUEL 6 ENTREPAÑOS	1.00
562200002	LAVADORA EXTRACTORA INDUSTRIAL	107949.60
562200001	LAVADORA (FUERA DE SERVICIO)	1.00
562300001	TOMBOLA SECADORA INDUSTRIAL	59563.68

Relación de Bienes Muebles que Componen al Patrimonio
(Cifras en Pesos)
Del 1 de enero al 31 de Diciembre de 2022
HOSPITAL PSIQUIÁTRICO DE CAMPECHE

Código	Descripción del Bien Mueble	Valor en libros
531100015	MESA DE ACERO INOXIDABLE CON ENTREPAÑO	10400.00
5191900001	GARABATOS DE PARED DE ALUMINIO	1.00
5191900002	GARABATOS DE PARED DE ALUMINIO	1.00
564400001	ESTUFA COMERCIAL 6 QUEMADORES PLANCHA Y HORNO	1.00
564400002	ESTUFON RINOCERONTE 2 QUEMADORES TRIPLES EN ACERO	1.00
519100004	CAMPANA DE PARED	1.00
519100005	VENTILADOR SIN PEDESTAL	690.00
519100006	REFRIGERADOR(FUERA DE SERVICIO)	1.00
519100007	VENTILADOR SIN PEDESTAL	3459.84
5192500036	MESA PUENTE	1.00
5192000001	MESA DE COMEDOR REDONDA	1.00
567100001	EXTINGUIDOR BIOXIDO DE CARBONO	1.00
5192100001	ENFRIADOR VERT DE 1 PTA DE CRISTAL 17"	1.00
5192100003	ENFRIADOR VERT DE 1 PTA DE CRISTAL 17"	1.00
5192100002	ENFRIADOR VERT DE 1 PTA DE CRISTAL 17"	1.00
511800014	SILLA APILABLE NEGRA	1.00
5192400001	SILLA METALICA GIRATORA REDONDA	1.00
5192500002	MESA DE ACERO INOXIDABLE RECTANGULAR CON DOS PLANICIES	1.00
5192500001	MESA DE PUENTE CON RUEDAS	1.00
519100008	REFRIGERADOR WHILPOOL	1.00
519100009	CARRO DE DIETA	1.00
569100001	LICUADORA INDUSTRIAL CAP 5	1.00
519100011	EXPRIMIDOR DE CITRICOS DE ACERO INOX.	1.00
569100002	LICUADORA CON 10 VELOCIDADES ROJA	1.00
569500001	BASCULA DE 10 KILOS	1.00
5192300003	SILLA APILABLE CAFÉ	1.00
511100113	ESCRITORIO DE UN CAJON	1.00
511100171	ARCHIVERO DE CUATRO GAVETAS	1.00
512100071	SILLAS VERDES DE PLASTICO	1.00
512100072	SILLAS VERDES DE PLASTICO	1.00
512100073	SILLAS VERDES DE PLASTICO	1.00
512100074	SILLAS VERDES DE PLASTICO	1.00
512100075	SILLAS VERDES DE PLASTICO	1.00
512100076	SILLAS VERDES DE PLASTICO	1.00
512100077	SILLAS VERDES DE PLASTICO	1.00
512100078	SILLAS VERDES DE PLASTICO	1.00
512100079	SILLAS VERDES DE PLASTICO	1.00
512100080	SILLAS VERDES DE PLASTICO	1.00
512100081	SILLAS VERDES DE PLASTICO	1.00
512100082	SILLAS VERDES DE PLASTICO	1.00
512100083	SILLAS VERDES DE PLASTICO	1.00
512100084	SILLAS VERDES DE PLASTICO	1.00
512100085	SILLAS VERDES DE PLASTICO	1.00
512100086	SILLAS VERDES DE PLASTICO	1.00
5111800038	BURO METALICO	1.00
511800162	SILLA TUBULAR AZUL	1.00

Relación de Bienes Muebles que Componen al Patrimonio
(Cifras en Pesos)
Del 1 de enero al 31 de Diciembre de 2022
HOSPITAL PSIQUIÁTRICO DE CAMPECHE

Código	Descripción del Bien Mueble	Valor en libros
511800163	SILLA TUBULAR AZUL	1.00
511800164	SILLA TUBULAR AZUL	1.00
511800165	SILLA TUBULAR AZUL	1.00
511800074	SILLA SECRETARIAL GIRATORIA	1.00
511800143	SILLA TUBULAR AZUL	1.00
511800144	SILLA TUBULAR AZUL	1.00
5111800037	BURO METALICO CAFETERIA	1.00
531200006	SHEISLOW CAFE	1.00
512100152	BASE PARA CAMA ARMABLE	1.00
512100153	BASE PARA CAMA ARMABLE	1.00
512100154	BASE PARA CAMA ARMABLE	1.00
512100155	BASE PARA CAMA ARMABLE	1.00
512100156	BASE PARA CAMA ARMABLE	1.00
512100157	BASE PARA CAMA ARMABLE	1.00
512100158	BASE PARA CAMA ARMABLE	1.00
512100159	BASE PARA CAMA ARMABLE	1.00
511100142	MUEBLE DE MADERA CON TRES REPIZAS Y CAJON DE DOS PUERTAS CAFÉ	1.00
511100143	ESCRITORIO EXTRA LARGO CON CUATRO CAJONES	1.00
511700027	SILLON EJECUTIVO	1.00
511700032	SILLON EJECUTIVO GIRATORIO DE PIEL	1.00
511100144	MUEBLE DE COMPUTO	1.00
515100090	IMPRESORA HP LACER JET	1.00
515100091	REGULADOR SMART CENTRA	1.00
511800126	SILLA APILABLE CON DESCANSABRAZOS	1.00
511800127	SILLA APILABLE CON DESCANSABRAZOS	1.00
511800131	SILLA APILABLE CON DESCANSABRAZOS	1.00
519100050	VENTILADOR DE PEDESTAL	1199.00
511800148	SILLA APILABLE MILANO NEGRA	549.00
511800149	SILLA APILABLE MILANO NEGRA	549.00
511800150	SILLA APILABLE MILANO NEGRA	549.00
511800151	SILLA APILABLE MILANO NEGRA	549.00
511800152	SILLA APILABLE NEGRA CON DESCANSA BRAZOS	549.00
511400002	BASES METALICAS CON TRES SILLAS DE COJINES NEGRO	1.00
511400003	BASES METALICAS CON TRES SILLAS DE COJINES NEGRO	1.00
511400004	BASES METALICAS CON TRES SILLAS DE COJINES NEGRO	1.00
511400005	BASES METALICAS CON TRES SILLAS DE COJINÉS NEGRO	1.00
511400006	BASES METALICAS CON TRES SILLAS DE COJINES NEGRO	1.00
511400007	BASES METALICAS CON TRES SILLAS DE COJINES NEGRO	1.00
511400008	BASES METALICAS CON TRES SILLAS DE COJINES NEGRO	1.00
511400009	BASES METALICAS CON TRES SILLAS DE COJINES NEGRO	1.00
511400010	BASES METALICAS CON TRES SILLAS DE COJINES NEGRO	1.00
511400011	BASES METALICAS CON TRES SILLAS DE COJINES NEGRO	1.00
511400012	BASES METALICAS CON TRES SILLAS DE COJINES NEGRO	1.00
511400013	BASES METALICAS CON TRES SILLAS DE COJINES NEGRO	1.00
512100001	SILLA GENOVA NEGRA	438.87
512100002	SILLA GENOVA NEGRA	438.87

Relación de Bienes Muebles que Componen al Patrimonio
(Cifras en Pesos)
Del 1 de enero al 31 de Diciembre de 2022
HOSPITAL PSIQUIÁTRICO DE CAMPECHE

Código	Descripción del Bien Mueble	Valor en libros
512100003	SILLA GENOVA NEGRA	438.87
512100004	SILLA GENOVA NEGRA	438.87
512100005	SILLA GENOVA NEGRA	438.87
512100006	SILLA GENOVA NEGRA	438.87
512100007	SILLA GENOVA NEGRA	438.87
512100008	SILLA GENOVA NEGRA	438.87
512100009	SILLA GENOVA NEGRA	438.87
512100010	SILLA GENOVA NEGRA	438.87
512100011	SILLA GENOVA NEGRA	438.87
512100012	SILLA GENOVA NEGRA	438.87
512100013	SILLA GENOVA NEGRA	438.87
512100014	SILLA GENOVA NEGRA	438.87
512100015	SILLA GENOVA NEGRA	438.87
512100016	SILLA GENOVA NEGRA	438.87
512100017	SILLA GENOVA NEGRA	438.87
512100018	SILLA GENOVA NEGRA	438.87
512100019	SILLA GENOVA NEGRA	438.87
512100020	SILLA GENOVA NEGRA	438.87
512100021	SILLA GENOVA NEGRA	438.87
512100022	SILLA GENOVA NEGRA	438.87
512100023	SILLA GENOVA NEGRA	438.87
512100024	SILLA GENOVA NEGRA	438.87
512100025	SILLA GENOVA NEGRA	438.87
512100026	SILLA GENOVA NEGRA	438.87
512100027	SILLA GENOVA NEGRA	438.87
512100028	SILLA GENOVA NEGRA	438.87
512100029	SILLA GENOVA NEGRA	438.87
512100030	SILLA GENOVA NEGRA	438.87
512100031	SILLA GENOVA NEGRA	438.87
512100032	SILLA GENOVA NEGRA	438.87
512100033	SILLA GENOVA NEGRA	438.87
512100034	SILLA GENOVA NEGRA	438.87
512100035	SILLA GENOVA NEGRA	438.87
512100036	SILLA GENOVA NEGRA	438.87
512100037	SILLA GENOVA NEGRA	438.87
512100038	SILLA GENOVA NEGRA	438.87
512100039	SILLA GENOVA NEGRA	438.87
512100040	SILLA GENOVA NEGRA	438.87
512100041	SILLA GENOVA NEGRA	438.87
512100042	SILLA GENOVA NEGRA	438.87
512100043	SILLA GENOVA NEGRA	438.87
512100044	SILLA GENOVA NEGRA	438.87
512100045	SILLA GENOVA NEGRA	438.87
512100046	SILLA GENOVA NEGRA	438.87
512100047	SILLA GENOVA NEGRA	438.87
512100048	SILLA GENOVA NEGRA	438.87

Relación de Bienes Muebles que Componen al Patrimonio
(Cifras en Pesos)
Del 1 de enero al 31 de Diciembre de 2022
HOSPITAL PSIQUIÁTRICO DE CAMPECHE

Código	Descripción del Bien Mueble	Valor en libros
512100049	SILLA GENOVA NEGRA	438.87
512100050	SILLA GENOVA NEGRA	438.87
512100051	SILLA GENOVA NEGRA	438.87
512100052	SILLA GENOVA NEGRA	438.87
512100053	SILLA GENOVA NEGRA	438.87
512100054	SILLA GENOVA NEGRA	438.87
512100055	SILLA GENOVA NEGRA	438.87
512100056	SILLA GENOVA NEGRA	438.87
512100057	SILLA GENOVA NEGRA	438.87
512100058	SILLA GENOVA NEGRA	438.87
512100059	SILLA GENOVA NEGRA	438.87
512100060	SILLA GENOVA NEGRA	438.87
511100004	MESA PARA IMPRESORA CON 1 ENTREPAÑO	649.60
511100006	BASES METALICAS CON TRES SILLAS DE COJINES NEGRO	1.00
5192000002	MESA DE COMEDOR REDONDA	1.00
5192000003	MESA DE COMEDOR REDONDA	1.00
5192000004	MESA DE COMEDOR REDONDA	1.00
5192200001	CONSERVADOR DE CONGELADOS TORREY 9"	1.00
515100010	DISCO DURO 1TB	1.00
515100011	COMPUTADORA ALL IN ONE C/MOUSE	1.00
5112000001	PAPELERA METALICA	1.00
564100007	MINISPLIT 18000 BTUS 220V	1.00
512100087	CAFETERA TAURUS PARA 60 TAZAS	1.00
515100024	COMPUTADORA ALL IN ONE ACER	1.00
564100008	MINISPLIT HISENSE	1.00
515100036	IMPRESORA DE ETIQUETAS BROTHER	1.00
515100037	LAPTOP ASUS PLATA	10999.00
515100038	COMPUTADORA LENOVO ALL IN ONE	11299.00
515100044	NO BREAK NEGRO SMART CENTRA	1.00
511100056	MESA BLANCA PLEGABLE	1.00
511100074	MESA PARA IMPRESORA TRIPLAY	550.00
519100023	REFRIGERADOR MABE 8 PIES	4699.00
515100066	NO BREAK ISB NEGRO	1.00
515100068	COMPUTADORA LENOVO ALL IN ONE	1.00
515100069	IMPRESORA MULTIFUNCIONAL HP	1.00
511600005	CORCHO DE OFICINA	1.00
515100070	IMPRESORA SAMSUNG	1.00
519100030	VENTILADOR DE PEDESTAL METALICO	1357.03
519100031	VENTILADOR DE PEDESTAL METALICO	1357.03
519100032	VENTILADOR DE PEDESTAL NEGRO	399.02
519100033	VENTILADOR DE PEDESTAL NEGRO	399.02
521100009	PANTALLA PLANA LED 48" FHD SMARTTV	9399.03
521100008	PANTALLA PLANA LED 48" FHD SMARTTV	9399.03
521100006	PANTALLA PLANA LED 32" FHD SMARTTV	3549.02
521100007	PANTALLA PLANA LED 55" UHD SMARTTV	15299.03
515100071	NO BREAK INTELIGENTE 150VA/900W	4500.00

Relación de Bienes Muebles que Componen al Patrimonio
(Cifras en Pesos)
Del 1 de enero al 31 de Diciembre de 2022
HOSPITAL PSIQUIÁTRICO DE CAMPECHE

Código	Descripción del Bien Mueble	Valor en libros
515100072	REGULADOR DE VOLTAJE CDP	100.00
515100073	IMPRESORA HP OFFICEJET COLORES	800.00
515100077	NO BREAK SOLA BASIC	100.00
515100080	MONITOR BENQ	1.00
511600007	PINTARRON	1.00
511600008	PINTARRON	1.00
511800124	SILLA APILABLE MILANO NEGRA	789.00
511800125	SILLA APILABLE MILANO NEGRA	789.00
511600009	PINTARRON	1.00
511100147	BASE METALICA CON TRES ASIENTOS	1.00
511100148	BASE METALICA CON TRES ASIENTOS	1.00
511100149	BASE METALICA CON TRES ASIENTOS	2.00
511600010	PIZARRON BLANCO PEQUEÑO	1.00
515100092	NO BREAK BLANCO (FUERA DE SERVICIO)	1.00
515100093	NO BREAK 500VA	1392.00
515100094	IMPRESORA LASER MONOCROMATICA	1392.00
515100095	NO BREAK 750VA/315W	1635.60
521100011	BARRA DE SONIDO SH5 LG	3769.35
511800147	SILLA APILABLE S/DESCANSA BRAZOS	1.00
515100099	LÁPTOP HP CORE I3	13729.99
515100098	LAPTOP ACER INTEL PROCESADOR 3050	8915.01
521100012	TELEVISION LED 32	6817.06
515100103	NO BREAK 750VA/315W	1647.20
511100179	ESCRITORIO RECTO	2784.00
511100180	ESCRITORIO RECTO	2784.00
511100181	ESCRITORIO RECTO	2784.00
531100022	SILLA DE RUEDAS CAPACIDAD 113KG	1.00
531100023	SILLA DE RUEDAS CAPACIDAD 113KG	1.00
531100024	SILLA DE RUEDAS CAPACIDAD 113KG	1.00
531100025	SILLA DE RUEDAS CAPACIDAD 113KG	1.00
531100026	SILLA DE RUEDAS CAPACIDAD 113KG	1.00
515100106	IMPRESORA LASER MONOCROMATICA	1392.00
515100108	LAPTOP HP AMD	11000.00
515100110	LAPTOP HP INTEL	8960.00
515100105	IMPRESORA LASER MONOCROMATICA	1392.00
564100016	MINISPLIT 2 T.R. 220 VOLTS	28768.00
564100015	MINISPLIT 1.5 T.R. 220 VOLTS	20068.00
511100184	ESCRITORIO METALICO 1.20 MTS CON CAJONERA	2589.30
511100185	ESCRITORIO METALICO 1.20 MTS CON CAJONERA	2589.30
511100186	ESCRITORIO METALICO 1.20 MTS CON CAJONERA	2589.30
511100187	ESCRITORIO METALICO 1.20 MTS CON CAJONERA	2589.30
511100188	ESCRITORIO METALICO 1.20 MTS CON CAJONERA	2589.30
511800167	SILLA SECRETARIAL CAFÉ	1599.00
531500004	DESHUMIFICADOR 45 PINTAS TOPTECH 115 V	6861.40
5311100003	TANQUE DE OXIGENO	3507.00
532200001	PLICOMETRO CLINICO CON CINTA ANTROPOMETRICA METALICA	3649.99

Relación de Bienes Muebles que Componen al Patrimonio
(Cifras en Pesos)
Del 1 de enero al 31 de Diciembre de 2022
HOSPITAL PSIQUIÁTRICO DE CAMPECHE

Código	Descripción del Bien Mueble	Valor en libros
562100002	BOMBA DE AGUA (MOTOBOMBA)	4806.00
515100111	CDP/NOBREAK 750VA/315W 8 (INTERNET)	1682.00
515100112	CDP/NOBREAK 750VA/315W 8 (MANUELITA)	1682.00
515100116	COMPUTADORA HP ALL IN ONE 20 (CONTRALORIA)	7999.00
515100114	IMPRESORA LASER MONOCROMATICA (BERTHA HOIL)	1252.80
564100017	MINISPLIT 220V SAMSUNG 2TONELADAS (TERAPIA)	8294.00
564100018	MINISPLIT MABE 12 KBTUS 220V (DRA ISABEL)	3990.01
532200001	PLICOMETRO CLINICO CON CINTA ANTROPOMETRICA METALICA	3649.99
511800168	SILLA SECRETARIAL SEUL NEGRA	1799.00
5641700001	TERMOSELLADORA	3000.00
562100002	BOMBA DE AGUA (MOTOBOMBA)	4806.00
515100118	CDP/NOBREAK 750VA/315W 8 (CONTRALORIA)	1682.00
515100119	REGULADOR 2500VA/1500	1566.00
515100120	REGULADOR 2500VA/1500	1566.00
515100121	REGULADOR 2500VA/1500	2238.80
515100122	REGULADOR 2500VA/1500	2238.80
515100123	REGULADOR 2500VA/1500	2238.80
515100124	REGULADOR 2500VA/1500	2238.80
515100125	IMPRESORA LASER SAMSUNG	1566.00
5151200002	LECTOR DE CODIGOS DE BARRA	816.64
515100126	IMPRESORA LASER MONO SAMSUNG	1566.00
515100129	IMPRESORA LASER MONO SAMSUNG	1566.00
515100128	IMPRESORA LASER MONO SAMSUNG	1566.00
519100067	ENMICADORA OFFICE DEPOT 9	979.00
515100127	REGULADOR X POWER ERV-9-0001 / 1300VA/650W	406.00
5123000001	SALA KORA AZUL CONTEMPORANEO 1	3653.87
5123000002	SALA KORA AZUL CONTEMPORANEO 2	7307.75
5123000003	SALA KORA AZUL CONTEMPORANEO 3	7307.75
511100189	ESCRITORIO CON 1 CAJON 19MM	3016.00
515100130	ESCANER BROTHER DS-720D PORTAT	3599.00
515100131	MULTIFUNCIONAL EPSON L3110	3999.00
515100132	IMPRESORA LASER MONO SAMSUNG	1624.00
515100133	MONITOR LED AOC	1607.76
515100134	MULTIFUNCIONAL MONOCROMA VERSALINK	49668.88
515100135	NO BREAK CDP	1624.00
515100136	MULTIFUNCIONAL EPSON L4150	3289.30
515100137	COMPUTADORA LENOVO AIO 330	8074.15
511800169	SILLA DE TRABAJO MILFORD (CP LIBORIO)	879.00
511800170	SILLA TRABAJO USO RUDO(YAMILE)	768.99
511800171	SILLA DE TRABAJO MILFORD (VERO)	879.00
511800172	SILLA DE TRABAJO MILFORD (YAMILI)	879.00
511100190	ARCHIVERO TEXTURIZADO	1699.00
511100191	ARCHIVERO TEXTURIZADO	1699.00
515100138	IMPRESORA MONOCROMATICA	1856.00
515100139	NO BREAK, 8 CONTACTOS (CP ILEANA)	1809.60
515100140	NO BREAK, 8 CONTACTOS (RELOJ CHECADOR)	1392.00

Relación de Bienes Muebles que Componen al Patrimonio
(Cifras en Pesos)
Del 1 de enero al 31 de Diciembre de 2022
HOSPITAL PSIQUIÁTRICO DE CAMPECHE

Código	Descripción del Bien Mueble	Valor en libros
515100141	NO BREAK, 8 CONTACTOS (RECEPCION)	1809.60
531100028	REFRIGERADOR MABE 250 LTS	7075.61
511100192	ARCHIVERO MINI	1829.01
511100193	ARCHIVERO MINI	1829.01
515100142	VESA 100 N246V LED 23.8	2800.00
515100143	CDP 750 V 8 CONTACTOS Y 4 SUP PICOS	1809.60
515100144	CDP NO BREAK 750 V 5W 8 CONTACTOS	1809.60
511100194	BANCOS TANDEM 4 PLAZAS	2668.00
511100195	BANCOS TANDEM 4 PLAZAS	2668.00
511100196	BANCOS TANDEM 4 PLAZAS	2668.00
515100153	NO BREAK CYBERPOWER UT550G	1566.00
515100160	NO BREAK CYBERPOWER UT550G	1566.00
515100154	NO BREAK CYBERPOWER UT550G	1566.00
515100161	NO BREAK CYBERPOWER UT550G	1566.00
515100155	NO BREAK CYBERPOWER UT550G	1566.00
515100156	NO BREAK CYBERPOWER UT550G	1566.00
515100157	NO BREAK CYBERPOWER UT550G	1566.00
515100158	NO BREAK CYBERPOWER UT550G	1566.00
515100162	NO BREAK CYBERPOWER UT550G	1566.00
515100163	NO BREAK CYBERPOWER UT550G	1566.00
515100164	NO BREAK CYBERPOWER UT550G	1566.00
515100165	NO BREAK CYBERPOWER UT550G	1566.00
515100166	NO BREAK CYBERPOWER UT550G	1566.00
515100151	IMPRESORA LASERJET HP M203	3932.40
515100146	MONITOR ACER LED 19.5	2292.57
512100174	DESPACHADOR DE GEL ANTIBACTERIAL	1247.00
512100175	DESPACHADOR DE GEL ANTIBACTERIAL	1247.00
515100167	NO BREAK CYBERPOWER	1612.40
515100168	NO BREAK CYBERPOWER	1612.40
515100169	NO BREAK CYBERPOWER	1612.40
515100147	EQUIPO DE CÓMPUTO SERVIDOR HEWLETT PACKARD ENTERPRICE	37215.04
515100148	EQUIPO DE ENERGIA CYBERPOWER UPS RACK TORRE	10923.95
515100170	LENOVO AIO IDEACENTER 330 PENT	12586.00
515100171	LENOVO AIO IDEACENTER 330 PENT	12586.00
515100172	LENOVO AIO IDEACENTER 330 PENT	12586.00
515100173	LENOVO AIO IDEACENTER 330 PENT	12586.00
515100174	LENOVO AIO IDEACENTER 330 PENT	12586.00
515100175	LENOVO AIO IDEACENTER 330 PENT	12586.00
515100176	LENOVO AIO IDEACENTER 330 PENT	12586.00
515100177	LENOVO AIO IDEACENTER 330 PENT	12586.00
515100178	LENOVO AIO IDEACENTER 330 PENT	12586.00
515100179	LENOVO AIO IDEACENTER 330 PENT	12586.00
515100180	LENOVO AIO IDEACENTER 330 PENT	12586.00
515100181	LENOVO AIO IDEACENTER 330 PENT	12586.00
515100182	LENOVO AIO IDEACENTER 330 PENT	12586.00
515100149	HP SCANJET PRO 3000 S3	13050.00

Relación de Bienes Muebles que Componen al Patrimonio
(Cifras en Pesos)
Del 1 de enero al 31 de Diciembre de 2022
HOSPITAL PSIQUIÁTRICO DE CAMPECHE

Código	Descripción del Bien Mueble	Valor en libros
515100150	NAS WD NY CLOUD EX2	19778.00
515100183	LENOVO AIO IDEACENTER 330 PENT	13270.40
515100184	LENOVO AIO IDEACENTER 330 PENT	13270.40
515100185	LENOVO AIO IDEACENTER 330 PENT	13270.40
515100145	MULTIFUNCIONAL BROTHER DCPB7535DW	5999.00
511100197	ARCHIVERO 4 CAJON OFICIO NEGRO	5599.00
512100176	CASILLEROS LOCKERS	2088.00
512100177	CASILLEROS LOCKERS	2088.00
512100178	CASILLEROS LOCKERS	2088.00
512100179	CASILLEROS LOCKERS	2088.00
512100180	CASILLEROS LOCKERS	2088.00
512100181	CASILLEROS LOCKERS	2088.00
512100182	CASILLEROS LOCKERS	2088.00
512100183	CASILLEROS LOCKERS	2088.00
512100184	CASILLEROS LOCKERS	2088.00
512100185	CASILLEROS LOCKERS	2088.00
521100015	1 TV SPECTRA 40 FHD SMART MODELO 4019SM	4999.00
515100159	HP IMPRESORA MONOCROMATICA LASERJET PRO M15W	3364.00
519100068	VENTILADOR MARCA COMMERCIAL ELECTRIC 20 ALTA VELOCIDAD DE PISO MODELO 142 283	1359.00
511100198	ESCRITORIO L LINEA INNOVANT	3399.00
511100199	ESCRITORIO L LINEA INNOVANT	3399.00
511100200	ESCRITORIO L LINEA INNOVANT	3399.00
569100004	LICUADORA OSTER 1 VEL	999.00
515100152	HP IMPRESORA MONOCROMATICA LASERJET PRO M15W	3364.00
511100201	ESCRITORIO	4936.50
511100202	ESCRITORIO	4936.50
511100203	ESCRITORIO	4936.50
511800173	SILLA	1625.01
511800174	SILLA	1625.01
511800175	SILLA	1625.01
511800176	SILLA	1625.01
511800177	SILLA	1625.01
511800178	SILLA	1625.01
511100204	ESCRITORIO	2309.00
511100205	ESCRITORIO	2309.00
511100206	ESCRITORIO	2094.96
564100019	MINISPLIT	11542.00
564100020	MINISPLIT	8816.00
511100207	GABINETE (KARDEX, LLAVES, ARCHIVERO O TELEFONICO)	10208.00
511100208	GABINETE (KARDEX, LLAVES, ARCHIVERO O TELEFONICO)	10208.00
5671000002	PURIFICADOR DE AGUA	7222.00
515100192	NO BREAK O REGULADOR, FUENTE DE PODER O REGULADOR	1415.01
515100193	NO BREAK O REGULADOR, FUENTE DE PODER O REGULADOR	1415.01
515100195	NO BREAK O REGULADOR, FUENTE DE PODER O REGULADOR	1415.01
515100196	NO BREAK O REGULADOR, FUENTE DE PODER O REGULADOR	1415.01
515100191	ALL IN ONE	8999.00

Relación de Bienes Muebles que Componen al Patrimonio
(Cifras en Pesos)
Del 1 de enero al 31 de Diciembre de 2022
HOSPITAL PSIQUIÁTRICO DE CAMPECHE

Código	Descripción del Bien Mueble	Valor en libros
515100198	ALL IN ONE	8999.00
515100194	ALL IN ONE	8999.00
515100197	ALL IN ONE	8999.00
515100199	NO BREAK O REGULADOR, FUENTE DE PODER O REGULADOR	929.00
515100203	NO BREAK O REGULADOR, FUENTE DE PODER O REGULADOR	1061.25
515100200	NO BREAK O REGULADOR, FUENTE DE PODER O REGULADOR	1061.25
515100201	NO BREAK O REGULADOR, FUENTE DE PODER O REGULADOR	1061.25
515100202	NO BREAK O REGULADOR, FUENTE DE PODER O REGULADOR	1061.25
521100016	TELEVISION	28398.39
515100204	IMPRESORA	5799.00
511800179	SILLA	1849.00
511800180	SILLA	1849.00
511800181	SILLA	1849.00
511800182	SILLA	1849.00
511800183	SILLA	1849.00
511100210	LIBRERO	14006.13
511100211	ESCRITORIO	29085.84
511700036	SILLON	6453.78
511800184	SILLA	2453.40
511800185	SILLA	2453.40
511800186	SILLA	2453.40
511800187	SILLA	2453.40
511800188	SILLA	2453.40
531100029	BASCULA BEBE O ESTADIMETRO	6484.40
53116700001	SILLA PARA TOMA DE MUESTRA	2563.60
531100030	BASCULA BEBE O ESTADIMETRO	6484.40
53116700002	SILLA PARA TOMA DE MUESTRA	2563.60
511100217	MESA DE MADERA O METAL	1899.00
569100005	CONGELADOR O REFRIGERADOR	16694.37
511100212	MESA DE MADERA O METAL	1427.08
511100218	MESA DE MADERA O METAL	1427.08
51216700002	CAJA FUERTE	1022.01
56916800001	OLLA	4499.00
512100186	CAFETERA	1543.01
511100219	GABINETE (KARDEX, LLAVES, ARCHIVERO O TELEFONICO)	3299.02
511800201	SILLA	1849.00
511800200	SILLA	1849.00
511800195	SILLA	1849.00
511800196	SILLA	1849.00
511800197	SILLA	1849.00
511700038	SILLON	1919.00
515100205	COMPUTADORA PORTATIL NOTEBOOK	52999.00
515100206	IMPRESORA	8349.47
512500002	SILLA DE COMEDOR	684.41
512500003	SILLA DE COMEDOR	684.41
512500004	SILLA DE COMEDOR	684.41

Relación de Bienes Muebles que Componen al Patrimonio
(Cifras en Pesos)
Del 1 de enero al 31 de Diciembre de 2022
HOSPITAL PSIQUIÁTRICO DE CAMPECHE

Código	Descripción del Bien Mueble	Valor en libros
51250005	SILLA DE COMEDOR	684.41
5192500041	MESAS DE COCINA	1021.99
511100213	MESA DE MADERA O METAL	1635.79
511100214	MESA DE MADERA O METAL	1635.79
511100215	MESA DE MADERA O METAL	1635.79
511100216	MESA DE MADERA O METAL	1635.79
511100220	MESA DE MADERA O METAL	612.79
511800198	SILLA	387.72
511800199	SILLA	387.72
567100017	ESCALERA	684.41
511100221	MESA DE MADERA O METAL	1899.00
511800202	SILLA	1399.00
511800203	SILLA	1399.00
565100001	TELEFONO	349.00
565100002	TELEFONO	399.01
511700039	SILLON	10836.72
511800190	SILLA	2453.40
511800191	SILLA	2453.40
511800192	SILLA	2453.40
511800193	SILLA	2453.40
531100031	BASCULA CON ESTADIMETRO P/ADULTO CAP 180 KG	6,484.40
531100032	ESTERILIZADOR DE AIRE SECO O DE AIRE CALIENTE	13,199.90
51218300001	DISPENSADOR DE AGUA MIZU	949.00
511100222	MUEBLE DE MADERA CON 3 CAJONES COLOR CHOCOLATE 0.15X0.15X0.40	3,248.00
515100207	REGULADOR KOBLENZ ER-2800NG	1,229.00
512800004	RACK DE PLASTICO, EXIBIDOR	1,398.99

ELABORÓ

C.P. IGNACIO ABRAHAM GARCIA
 CHUC
 JEFE DE CONTABILIDAD

REVISÓ

C.P. BENJAMÍN ARACELIO ALEJANDRO
 DUARTE
 SUBDIRECTOR ADMINISTRATIVO

ANTORIZÓ

DR. GILBERTO CÉSAR GARCÍA
 SALAZAR
 DIRECTOR

Relación de Bienes Inmuebles que Componen el Patrimonio
(Cifras en Pesos)
Del 1 de enero al 31 de marzo de 2023
ENTE PÚBLICO: HOSPITAL PSIQUIÁTRICO DE CAMPECHE

Código	Descripción del Bien Inmueble	Valor en libros
000000018745	Hospital Psiquiátrico	5,526,900.00

ELABORÓ

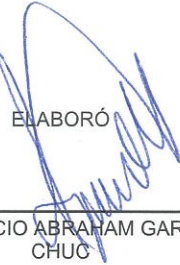

C.P. IGNACIO ABRAHAM GARCÍA
CHUC
JEFE DE CONTABILIDAD

REVISÓ

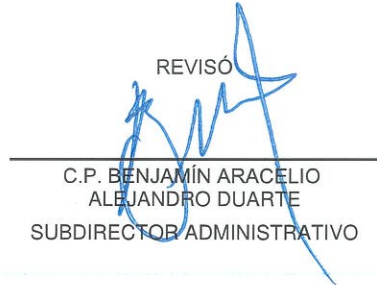

C.P. BENJAMIN ARACELIO
ALEJANDRO DUARTE
SUBDIRECTOR ADMINISTRATIVO

AUTORIZÓ



DR. GILBERTO CÉSAR GARCÍA
SALAZAR
DIRECTOR



Norma para establecer la estructura de información de montos pagados por ayudas y subsidios

Ente Público: Hospital Psiquiátrico de Campeche
Período: 1er Trimestre
Año: 2023

Concepto	Ayuda a	Subsidio	Sector (Social o Económico)	Beneficiario	CURP	RFC	Monto Pagado
- Selección una Opción							\$ -
- Selección una Opción							\$ -
- Selección una Opción							\$ -
- Selección una Opción							\$ -

EN ESTE PERÍODO NO SE EJERCIÓ NINGÚN RECURSO PARA EL PAGO DE AYUDAS Y SERVICIOS

C.P. IGNACIO ABRAHAM GARCÍA CHUC
JEFE DE CONTABILIDAD
Elaboró

C.P. BENJAMÍN ARACELIO ALEJANDRO DUARTE
SUBDIRECTOR ADMINISTRATIVO
Visto Bueno

DR. GILBERTO CÉSAR GARCÍA SALAZAR
DIRECTOR
Aprobó

Hospital Psiquiátrico de Campeche (a)
Estado de Situación Financiera Detallado - LDF
Al 31 de diciembre de 2022 y al 31 de Marzo de 2023 (b)
(PESOS)

Concepto (c)	2023 (d)	31 de diciembre de 2022 (e)	Concepto (c)	2023 (d)	31 de diciembre de 2022 (e)
ACTIVO			PASIVO		
Activo Circulante			Pasivo Circulante		
a. Efectivo y Equivalentes (a=a1+a2+a3+a4+a5+a6+a7)	326,206	2,053,489	a. Cuentas por Pagar a Corto Plazo (a=a1+a2+a3+a4+a5+a6+a7+a8+a9)	785,171	197,248
a1) Efectivo	0	0	a1) Servicios Personales por Pagar a Corto Plazo	0	0
a2) Bancos/Tesorería	326,206	2,053,489	a2) Proveedores por Pagar a Corto Plazo	760,189	143,279
a3) Bancos/Dependencias y Otros	0	0	a3) Contratistas por Obras Públicas por Pagar a Corto Plazo	0	0
a4) Inversiones Temporales (Hasta 3 meses)	0	0	a4) Participaciones y Aportaciones por Pagar a Corto Plazo	0	0
a5) Fondos con Afectación Específica	0	0	a5) Transferencias Otorgadas por Pagar a Corto Plazo	0	0
a6) Depósitos de Fondos de Terceros en Garantía y/o Administración	0	0	a6) Intereses, Comisiones y Otros Gastos de la Deuda Pública por Pagar a Corto Plazo	0	0
a7) Otros Efectivos y Equivalentes	0	0	a7) Retenciones y Contribuciones por Pagar a Corto Plazo	24,983	53,969
b. Derechos a Recibir Efectivo o Equivalentes (b=b1+b2+b3+b4+b5+b6+b7)	1,024,038	979,360	a8) Devoluciones de la Ley de Ingresos por Pagar a Corto Plazo	0	0
b1) Inversiones Financieras de Corto Plazo	0	0	a9) Otras Cuentas por Pagar a Corto Plazo	0	0
b2) Cuentas por Cobrar a Corto Plazo	1,012,612	979,360	b. Documentos por Pagar a Corto Plazo (b=b1+b2+b3)	0	0
b3) Deudores Diversos por Cobrar a Corto Plazo	427	0	b1) Documentos Comerciales por Pagar a Corto Plazo	0	0
b4) Ingresos por Recuperar a Corto Plazo	0	0	b2) Documentos con Contratistas por Obras Públicas por Pagar a Corto Plazo	0	0
b5) Deudores por Anticipos de la Tesorería a Corto Plazo	11,000	0	b3) Otros Documentos por Pagar a Corto Plazo	0	0
b6) Préstamos Otorgados a Corto Plazo	0	0	c. Porción a Corto Plazo de la Deuda Pública a Largo Plazo (c=c1+c2)	0	0
b7) Otros Derechos a Recibir Efectivo o Equivalentes a Corto Plazo	0	0	c1) Porción a Corto Plazo de la Deuda Pública	0	0
c. Derechos a Recibir Bienes o Servicios (c=c1+c2+c3+c4+c5)	75,000	76,352	c2) Porción a Corto Plazo de Arrendamiento Financiero	0	0
c1) Anticipo a Proveedores por Adquisición de Bienes y Prestación de Servicios a Corto Plazo	0	1,352	d. Títulos y Valores a Corto Plazo	0	0
c2) Anticipo a Proveedores por Adquisición de Bienes Inmuebles y Muebles a Corto Plazo	75,000	75,000	e. Pasivos Diferidos a Corto Plazo (e=e1+e2+e3)	0	0
c3) Anticipo a Proveedores por Adquisición de Bienes Intangibles a Corto Plazo	0	0	e1) Ingresos Cobrados por Adelantado a Corto Plazo	0	0
c4) Anticipo a Contratistas por Obras Públicas a Corto Plazo	0	0	e2) Intereses Cobrados por Adelantado a Corto Plazo	0	0
c5) Otros Derechos a Recibir Bienes o Servicios a Corto Plazo	0	0	e3) Otros Pasivos Diferidos a Corto Plazo	0	0
d. Inventarios (d=d1+d2+d3+d4+d5)	221,332	277,486	f. Fondos y Bienes de Terceros en Garantía y/o Administración a Corto Plazo (f=f1+f2+f3+f4+f5+f6)	0	0
d1) Inventario de Mercancías para Venta	221,332	277,486	f1) Fondos en Garantía a Corto Plazo	0	0
d2) Inventario de Mercancías Terminadas	0	0	f2) Fondos en Administración a Corto Plazo	0	0
d3) Inventario de Mercancías en Proceso de Elaboración	0	0	f3) Fondos Contingentes a Corto Plazo	0	0
d4) Inventario de Materias Primas, Materiales y Suministros para Producción	0	0	f4) Fondos de Fideicomisos, Mandatos y Contratos Análogos a Corto Plazo	0	0
d5) Bienes en Tránsito	0	0	f5) Otros Fondos de Terceros en Garantía y/o Administración a Corto Plazo	0	0
e. Almacenes	0	0	f6) Valores y Bienes en Garantía a Corto Plazo	0	0
f. Estimación por Pérdida o Deterioro de Activos Circulantes (f=f1+f2)	0	0	g. Provisiones a Corto Plazo (g=g1+g2+g3)	0	0
f1) Estimaciones para Cuentas Incobrables por Derechos a Recibir Efectivo o Equivalentes	0	0	g1) Provisión para Demandas y Juicios a Corto Plazo	0	0
f2) Estimación por Deterioro de Inventarios	0	0	g2) Provisión para Contingencias a Corto Plazo	0	0
g. Otros Activos Circulantes (g=g1+g2+g3+g4)	0	0	g3) Otras Provisiones a Corto Plazo	0	0
g1) Valores en Garantía	0	0	h. Otros Pasivos a Corto Plazo (h=h1+h2+h3)	0	0
g2) Bienes en Garantía (excluye depósitos de fondos)	0	0	h1) Ingresos por Clasificar	0	0
g3) Bienes Derivados de Embargos, Decomisos, Aseguramientos y Dación en Pago	0	0	h2) Recaudación por Participar	0	0
g4) Adquisición con Fondos de Terceros	0	0	h3) Otros Pasivos Circulantes	0	0
IA. Total de Activos Circulantes (IA = a + b + c + d + e + f + g)	1,646,577	3,386,686	IIA. Total de Pasivos Circulantes (IIA = a + b + c + d + e + f + g + h)	785,171	197,248
Activo No Circulante			Pasivo No Circulante		
a. Inversiones Financieras a Largo Plazo	0	0	a. Cuentas por Pagar a Largo Plazo	0	0
b. Derechos a Recibir Efectivo o Equivalentes a Largo Plazo	0	0	b. Documentos por Pagar a Largo Plazo	0	0
c. Bienes Inmuebles, Infraestructura y Construcciones en Proceso	0	0	c. Deuda Pública a Largo Plazo	0	0
d. Bienes Muebles	3,580,984	3,570,899	d. Pasivos Diferidos a Largo Plazo	0	0
e. Activos Intangibles	354,401	354,401	e. Fondos y Bienes de Terceros en Garantía y/o en Administración a Largo Plazo	0	0
f. Depreciación, Deterioro y Amortización Acumulada de Bienes	-2,340,462	-2,340,462	f. Provisiones a Largo Plazo	0	0
g. Activos Diferidos	0	0	IIIB. Total de Pasivos No Circulantes (IIIB = a + b + c + d + e + f)	0	0
h. Estimación por Pérdida o Deterioro de Activos no Circulantes	0	0	II. Total del Pasivo (II = IIA + IIIB)	785,171	197,248
i. Otros Activos no Circulantes	0	0	HACIENDA PÚBLICA/PATRIMONIO		
IB. Total de Activos No Circulantes (IB = a + b + c + d + e + f + g + h + i)	1,594,923	1,584,838	IIIA. Hacienda Pública/Patrimonio Contribuido (IIIA = a + b + c)	0	0
I. Total del Activo (I = IA + IB)	3,241,500	4,971,524	a. Aportaciones	0	0
			b. Donaciones de Capital	0	0
			c. Actualización de la Hacienda Pública/Patrimonio	0	0
			IIIB. Hacienda Pública/Patrimonio Generado (IIIB = a + b + c + d + e)	2,456,328	4,774,276
			a. Resultados del Ejercicio (Ahorro/ Desahorro)	-2,317,948	2,130,669
			b. Resultados de Ejercicios Anteriores	4,774,276	2,643,607
			c. Revalúos	0	0
			d. Reservas	0	0
			e. Rectificaciones de Resultados de Ejercicios Anteriores	0	0
			IIIC. Exceso o Insuficiencia en la Actualización de la Hacienda Pública/Patrimonio (IIIC=a+b)	0	0
			a. Resultado por Posición Monetaria	0	0
			b. Resultado por Tenencia de Activos no Monetarios	0	0
			III. Total Hacienda Pública/Patrimonio (III = IIIA + IIIB + IIIC)	2,456,328	4,774,276
			IV. Total del Pasivo y Hacienda Pública/Patrimonio (IV = II + III)	3,241,500	4,971,524

Hospital Psiquiátrico de Campeche (a)							
Informe Analítico de la Deuda Pública y Otros Pasivos - LDF							
Del 1 de Enero al 31 de Marzo de 2023 (b)							
(PESOS)							
Denominación de la Deuda Pública y Otros Pasivos	Saldo al 31 de diciembre de 2022 (d)	Disposiciones del Periodo	Amortizaciones del Periodo	Revaluaciones, Reclasificaciones y Otros Ajustes	Saldo Final del Periodo (h)	Pago de Intereses del Periodo	Pago de Comisiones y demás costos asociados durante el Periodo
(c)	(d)	(e)	(f)	(g)	h=d+e-f+g	(i)	(j)
1. Deuda Pública (1=A+B)	0	0	0	0	0	0	0
A. Corto Plazo (A=a1+a2+a3)	0	0	0	0	0	0	0
a1) Instituciones de Crédito	0	0	0	0	0	0	0
a2) Títulos y Valores	0	0	0	0	0	0	0
a3) Arrendamientos Financieros	0	0	0	0	0	0	0
B. Largo Plazo (B=b1+b2+b3)	0	0	0	0	0	0	0
b1) Instituciones de Crédito	0	0	0	0	0	0	0
b2) Títulos y Valores	0	0	0	0	0	0	0
b3) Arrendamientos Financieros	0	0	0	0	0	0	0
2. Otros Pasivos	197,248				785,171		
3. Total de la Deuda Pública y Otros Pasivos	197,248	0	0	0	785,171	0	0
4. Deuda Contingente 1 (informativo)	0	0	0	0	0	0	0
A. Deuda Contingente 1					0		
B. Deuda Contingente 2					0		
C. Deuda Contingente XX					0		
5. Valor de Instrumentos Bono Cupón Cero 2 (Informativo)	0	0	0	0	0	0	0
A. Instrumento Bono Cupón Cero 1					0		
B. Instrumento Bono Cupón Cero 2					0		
C. Instrumento Bono Cupón Cero XX					0		

1. Se refiere a cualquier financiamiento sin fuente o garantía de pago definida, que sea asumida de manera solidaria o subsidiaria por las Entidades Federativas con sus Municipios, organismos descentralizados y empresas de participación estatal mayoritaria y fideicomisos, locales o municipales, y por los Municipios con sus respectivos organismos descentralizados y empresas de participación municipal mayoritaria.

2. Se refiere al valor del Bono Cupón Cero que respalda el pago de los créditos asociados al mismo (Activo).

Obligaciones a Corto Plazo (k)	Monto Contratado (l)	Plazo Pactado (m)	Tasa de Interés (n)	Comisiones y Costos Relacionados (o)	Tasa Efectiva (p)
6. Obligaciones a Corto Plazo (Informativo)	0	0	0	0	0
A. Crédito 1					
B. Crédito 2					
C. Crédito XX					

Handwritten signatures in blue ink, including a large signature at the top right and a smaller one below it.

Hospital Psiquiátrico de Campeche (a)										
Informe Analítico de Obligaciones Diferentes de Financiamientos - LDF										
Del 1 de Enero al 31 de Marzo de 2023 (b)										
(PESOS)										
Denominación de las Obligaciones Diferentes de Financiamiento	Fecha del Contrato	Fecha de inicio de operación del proyecto	Fecha de vencimiento	Monto de la inversión pactado	Plazo pactado	Monto promedio mensual del pago de la contraprestación	Monto promedio mensual del pago de la contraprestación correspondiente al pago de inversión	Monto pagado de la inversión al XX de XXXX de 20XX	Monto pagado de la inversión actualizado al XX de XXXX de 20XX	Saldo pendiente por pagar de la inversión al XX de XXXX de 20XX
(c)	(d)	(e)	(f)	(g)	(h)	(i)	(j)	(k)	(l)	(m = g - l)
A. Asociaciones Público Privadas (APP's) (A=a+b+c+d)		0	0	0	0	0	0	0	0	0
a) APP 1										0
b) APP 2										0
c) APP 3										0
d) APP XX										0
B. Otros Instrumentos (B=a+b+c+d)		0	0	0	0	0	0	0	0	0
a) Otro Instrumento 1										0
b) Otro Instrumento 2										0
c) Otro Instrumento 3										0
d) Otro Instrumento XX										0
C. Total de Obligaciones Diferentes de Financiamiento (C=A+B)		0	0	0	0	0	0	0	0	0

Hospital Psiquiátrico de Campeche (a)
Balance Presupuestario - LDF
Del 1 de Enero al 31 de Marzo de 2023 (b)
(PESOS)

Concepto (c)	Estimado/ Aprobado (d)	Devengado	Recaudado/ Pagado
A. Ingresos Totales (A = A1+A2+A3)	35,599,457	768,363	713,549
A1. Ingresos de Libre Disposición	35,599,457	768,363	713,549
A2. Transferencias Federales Etiquetadas			
A3. Financiamiento Neto	0	0	0
B. Egresos Presupuestarios¹ (B = B1+B2)	85,542,102	14,774,520	14,179,638
B1. Gasto No Etiquetado (sin incluir Amortización de la Deuda Pública)	85,542,102	14,774,520	14,179,638
B2. Gasto Etiquetado (sin incluir Amortización de la Deuda Pública)			
C. Remanentes del Ejercicio Anterior (C = C1 + C2)	0	0	0
C1. Remanentes de Ingresos de Libre Disposición aplicados en el periodo			
C2. Remanentes de Transferencias Federales Etiquetadas aplicados en el periodo			
I. Balance Presupuestario (I = A - B + C)	-49,942,645	-14,006,157	-13,466,089
II. Balance Presupuestario sin Financiamiento Neto (II = I - A3)	-49,942,645	-14,006,157	-13,466,089
III. Balance Presupuestario sin Financiamiento Neto y sin Remanentes del Ejercicio Anterior (III = II - C)	-49,942,645	-14,006,157	-13,466,089

Concepto	Aprobado	Devengado	Pagado
E. Intereses, Comisiones y Gastos de la Deuda (E = E1+E2)	0	0	0
E1. Intereses, Comisiones y Gastos de la Deuda con Gasto No Etiquetado			
E2. Intereses, Comisiones y Gastos de la Deuda con Gasto Etiquetado			
IV. Balance Primario (IV = III + E)	-49,942,645	-14,006,157	-13,466,089

Concepto	Estimado/ Aprobado	Devengado	Recaudado/ Pagado
F. Financiamiento (F = F1 + F2)	0	0	0
F1. Financiamiento con Fuente de Pago de Ingresos de Libre Disposición			
F2. Financiamiento con Fuente de Pago de Transferencias Federales Etiquetadas			
G. Amortización de la Deuda (G = G1 + G2)	0	0	0
G1. Amortización de la Deuda Pública con Gasto No Etiquetado			
G2. Amortización de la Deuda Pública con Gasto Etiquetado			
A3. Financiamiento Neto (A3 = F - G)	0	0	0

Concepto	Estimado/ Aprobado	Devengado	Recaudado/ Pagado
A1. Ingresos de Libre Disposición	35,599,457	768,363	713,549
A3.1 Financiamiento Neto con Fuente de Pago de Ingresos de Libre Disposición (A3.1 = F1 - G1)	0	0	0
F1. Financiamiento con Fuente de Pago de Ingresos de Libre Disposición	0	0	0
G1. Amortización de la Deuda Pública con Gasto No Etiquetado	0	0	0
B1. Gasto No Etiquetado (sin incluir Amortización de la Deuda Pública)	85,542,102	14,774,520	14,179,638
C1. Remanentes de Ingresos de Libre Disposición aplicados en el periodo		0	0
V. Balance Presupuestario de Recursos Disponibles (V = A1 + A3.1 - B1 + C1)	-49,942,645	-14,006,157	-13,466,089
VI. Balance Presupuestario de Recursos Disponibles sin Financiamiento Neto (VI = V - A3.1)	-49,942,645	-14,006,157	-13,466,089

Concepto	Estimado/ Aprobado	Devengado	Recaudado/ Pagado
A2. Transferencias Federales Etiquetadas	0	0	0
A3.2 Financiamiento Neto con Fuente de Pago de Transferencias Federales Etiquetadas (A3.2 = F2 – G2)	0	0	0
F2. Financiamiento con Fuente de Pago de Transferencias Federales Etiquetadas	0	0	0
G2. Amortización de la Deuda Pública con Gasto Etiquetado	0	0	0
B2. Gasto Etiquetado (sin incluir Amortización de la Deuda Pública)	0	0	0
C2. Remanentes de Transferencias Federales Etiquetadas aplicados en el periodo		0	0
VII. Balance Presupuestario de Recursos Etiquetados (VII = A2 + A3.2 – B2 + C2)	0	0	0
VIII. Balance Presupuestario de Recursos Etiquetados sin Financiamiento Neto (VIII = VII – A3.2)	0	0	0

Hospital Psiquiátrico de Campeche (a)
 Estado Analítico de Ingresos Detallado - LDF
 Del 1 de Enero al 31 de Marzo de 2023 (b)
 (PESOS)

Concepto (c)	Ingreso					Diferencia (e)
	Estimado (d)	Ampliaciones/ (Reducciones)	Modificado	Devengado	Recaudado	
Ingresos de Libre Disposición						
A. Impuestos			0			0
B. Cuotas y Aportaciones de Seguridad Social			0			0
C. Contribuciones de Mejoras			0			0
D. Derechos			0			0
E. Productos			0			0
F. Aprovechamientos			0			0
G. Ingresos por Ventas de Bienes y Prestación Servicio	35,599,457	0	35,599,457	768,363	713,549	-34,885,908
H. Participaciones (H=h1+h2+h3+h4+h5+h6+h7+h8+h9+h10+h11)	0	0	0	0	0	0
h1) Fondo General de Participaciones			0			0
h2) Fondo de Fomento Municipal			0			0
h3) Fondo de Fiscalización y Recaudación			0			0
h4) Fondo de Compensación			0			0
h5) Fondo de Extracción de Hidrocarburos			0			0
h6) Impuesto Especial Sobre Producción y Servicios			0			0
h7) 0.136% de la Recaudación Federal Participable			0			0
h8) 3.17% Sobre Extracción de Petróleo			0			0
h9) Gasolinas y Diésel			0			0
h10) Fondo del Impuesto Sobre la Renta			0			0
h11) Fondo de Estabilización de los Ingresos de las Entidades Federativas			0			0
I. Incentivos Derivados de la Colaboración Fiscal (I=i1+i2+i3+i4+i5)	0	0	0	0	0	0
i1) Tenencia o Uso de Vehículos			0			0
i2) Fondo de Compensación ISAN			0			0
i3) Impuesto Sobre Automóviles Nuevos			0			0
i4) Fondo de Compensación de Repecos-Intermedios			0			0
i5) Otros Incentivos Económicos			0			0
J. Transferencias y Asignaciones			0			0
K. Convenios	0	0	0	0	0	0
k1) Otros Convenios y Subsidios			0			0
L. Otros Ingresos de Libre Disposición (L=l1+l2)	0	0	0	0	0	0
l1) Participaciones en Ingresos Locales			0			0
l2) Otros Ingresos de Libre Disposición			0			0
I. Total de Ingresos de Libre Disposición (I=A+B+C+D+E+F+G+H+I+J+K+L)	35,599,457	0	35,599,457	768,363	713,549	-34,885,908
Ingresos Excedentes de Ingresos de Libre Disposición						
Transferencias Federales Etiquetadas						
A. Aportaciones (A=a1+a2+a3+a4+a5+a6+a7+a8)	0	0	0	0	0	0
a1) Fondo de Aportaciones para la Nómina Educativa y Gasto Operativo			0			0
a2) Fondo de Aportaciones para los Servicios de Salud			0			0
a3) Fondo de Aportaciones para la Infraestructura Social			0			0
a4) Fondo de Aportaciones para el Fortalecimiento de los Municipios y de las Demarcaciones Territoriales del Distrito Federal			0			0
a5) Fondo de Aportaciones Múltiples			0			0
a6) Fondo de Aportaciones para la Educación Tecnológica y de Adultos			0			0
a7) Fondo de Aportaciones para la Seguridad Pública de los Estados y del Distrito Federal			0			0
a8) Fondo de Aportaciones para el Fortalecimiento de las Entidades Federativas			0			0
B. Convenios (B=b1+b2+b3+b4)	0	0	0	0	0	0
b1) Convenios de Protección Social en Salud			0			0
b2) Convenios de Descentralización			0			0
b3) Convenios de Reasignación			0			0
b4) Otros Convenios y Subsidios			0			0
C. Fondos Distintos de Aportaciones (C=c1+c2)	0	0	0	0	0	0
c1) Fondo para Entidades Federativas y Municipios Productores de Hidrocarburos			0			0
c2) Fondo Minero			0			0
D. Transferencias, Asignaciones, Subsidios y Subvenciones, y Pensiones y Jubilaciones			0			0

Hospital Psiquiatrico de Campeche (a)
 Estado Analítico de Ingresos Detallado - LDF
 Del 1 de Enero al 31 de Marzo de 2023 (b)
 (PESOS)

Concepto (c)	Ingreso					Diferencia (e)
	Estimado (d)	Ampliaciones/ (Reducciones)	Modificado	Devengado	Recaudado	
E. Otras Transferencias Federales Etiquetadas			0			0
II. Total de Transferencias Federales Etiquetadas (II = A + B + C + D + E)	0	0	0	0	0	0
III. Ingresos Derivados de Financiamientos (III = A)	0	0	0	0	0	0
A. Ingresos Derivados de Financiamientos			0			0
IV. Total de Ingresos (IV = I + II + III)	35,599,457	0	35,599,457	768,363	713,549	-34,885,908
Datos Informativos						
1. Ingresos Derivados de Financiamientos con Fuente de Pago de Ingresos de Libre Disposición			0			0
2. Ingresos Derivados de Financiamientos con Fuente de Pago de Transferencias Federales Etiquetadas			0			0
3. Ingresos Derivados de Financiamientos (3 = 1 + 2)	0	0	0	0	0	0

Hospital Psiquiátrico de Campeche (a)
 Estado Analítico del Ejercicio del Presupuesto de Egresos Detallado - LDF
 Clasificación por Objeto del Gasto (Capítulo y Concepto)
 Del 1 de Enero al 31 de Marzo de 2023 (b)
 (PESOS)

Concepto (c)	Egresos					Subejercicio (e)
	Aprobado (d)	Ampliaciones/ (Reducciones)	Modificado	Devengado	Pagado	
I. Gasto No Etiquetado (I=A+B+C+D+E+F+G+H+I)	85,542,102	0	85,542,102	14,774,520	14,179,638	70,767,582
A. Servicios Personales (A=a1+a2+a3+a4+a5+a6+a7)	45,662,108	0	45,662,108	11,761,263	11,761,263	33,900,846
a1) Remuneraciones al Personal de Carácter Permanente	15,281,400	0	15,281,400	4,300,265	4,300,265	10,981,135
a2) Remuneraciones al Personal de Carácter Transitorio	3,334,068	0	3,334,068	444,342	444,342	2,889,726
a3) Remuneraciones Adicionales y Especiales	16,938,038	-660,512	16,277,526	4,429,909	4,429,909	11,847,617
a4) Seguridad Social	10,108,602	0	10,108,602	1,926,234	1,926,234	8,182,368
a5) Otras Prestaciones Sociales y Económicas	0	660,512	660,512	660,512	660,512	0
a6) Previsiones	0	0	0	0	0	0
a7) Pago de Estímulos a Servidores Públicos	0	0	0	0	0	0
B. Materiales y Suministros (B=b1+b2+b3+b4+b5+b6+b7+b8+b9)	32,619,800	0	32,619,800	1,800,957	1,233,052	30,818,843
b1) Materiales de Administración, Emisión de Documentos y Artículos Oficiales	1,654,000	0	1,654,000	398,709	278,582	1,255,291
b2) Alimentos y Utensilios	3,636,000	0	3,636,000	849,658	587,199	2,786,342
b3) Materias Primas y Materiales de Producción y Comercialización	0	0	0	0	0	0
b4) Materiales y Artículos de Construcción y de Reparación	215,400	0	215,400	31,498	31,498	183,902
b5) Productos Químicos, Farmacéuticos y de Laboratorio	25,640,900	0	25,640,900	322,109	164,490	25,318,791
b6) Combustibles, Lubricantes y Aditivos	600,000	0	600,000	125,000	125,000	475,000
b7) Vestuario, Blancos, Prendas de Protección y Artículos Deportivos	526,000	0	526,000	28,361	660	497,639
b8) Materiales y Suministros Para Seguridad	0	0	0	0	0	0
b9) Herramientas, Refacciones y Accesorios Menores	347,500	0	347,500	45,622	45,622	301,878
C. Servicios Generales (C=c1+c2+c3+c4+c5+c6+c7+c8+c9)	6,274,694	0	6,274,694	1,202,216	1,175,239	5,072,479
c1) Servicios Básicos	1,928,743	0	1,928,743	337,050	337,050	1,591,693
c2) Servicios de Arrendamiento	0	19,655	19,655	19,655	19,655	0
c3) Servicios Profesionales, Científicos, Técnicos y Otros Servicios	874,000	-19,655	854,345	121,088	116,773	733,257
c4) Servicios Financieros, Bancarios y Comerciales	104,465	0	104,465	9,258	3,442	95,207
c5) Servicios de Instalación, Reparación, Mantenimiento y Conservación	1,130,800	0	1,130,800	282,742	267,578	848,058
c6) Servicios de Comunicación Social y Publicidad	0	0	0	0	0	0
c7) Servicios de Traslado y Viáticos	135,000	0	135,000	6,135	6,135	128,865
c8) Servicios Oficiales	273,666	0	273,666	74,690	73,008	198,976
c9) Otros Servicios Generales	1,828,020	0	1,828,020	351,598	351,598	1,476,423
D. Transferencias, Asignaciones, Subsidios y Otras Ayudas (D=d1+d2+d3+d4+d5+d6+d7+d8+d9)	0	0	0	0	0	0
d1) Transferencias Internas y Asignaciones al Sector Público	0	0	0	0	0	0
d2) Transferencias al Resto del Sector Público	0	0	0	0	0	0
d3) Subsidios y Subvenciones	0	0	0	0	0	0
d4) Ayudas Sociales	0	0	0	0	0	0
d5) Pensiones y Jubilaciones	0	0	0	0	0	0
d6) Transferencias a Fideicomisos, Mandatos y Otros Análogos	0	0	0	0	0	0
d7) Transferencias a la Seguridad Social	0	0	0	0	0	0
d8) Donativos	0	0	0	0	0	0
d9) Transferencias al Exterior	0	0	0	0	0	0
E. Bienes Muebles, Inmuebles e Intangibles (E=e1+e2+e3+e4+e5+e6+e7+e8+e9)	985,500	0	985,500	10,085	10,085	975,415
e1) Mobiliario y Equipo de Administración	270,000	0	270,000	10,085	10,085	259,915
e2) Mobiliario y Equipo Educativo y Recreativo	40,500	0	40,500	0	0	40,500
e3) Equipo e Instrumental Médico y de Laboratorio	15,000	0	15,000	0	0	15,000
e4) Vehículos y Equipo de Transporte	600,000	0	600,000	0	0	600,000
e5) Equipo de Defensa y Seguridad	0	0	0	0	0	0
e6) Maquinaria, Otros Equipos y Herramientas	10,000	0	10,000	0	0	10,000
e7) Activos Biológicos	0	0	0	0	0	0
e8) Bienes Inmuebles	0	0	0	0	0	0
e9) Activos Intangibles	50,000	0	50,000	0	0	50,000
F. Inversión Pública (F=f1+f2+f3)	0	0	0	0	0	0
f1) Obra Pública en Bienes de Dominio Público	0	0	0	0	0	0
f2) Obra Pública en Bienes Propios	0	0	0	0	0	0
f3) Proyectos Productivos y Acciones de Fomento	0	0	0	0	0	0
G. Inversiones Financieras y Otras Provisiones (G=g1+g2+g3+g4+g5+g6+g7)	0	0	0	0	0	0
g1) Inversiones Para el Fomento de Actividades Productivas	0	0	0	0	0	0
g2) Acciones y Participaciones de Capital	0	0	0	0	0	0
g3) Compra de Títulos y Valores	0	0	0	0	0	0
g4) Concesión de Préstamos	0	0	0	0	0	0
g5) Inversiones en Fideicomisos, Mandatos y Otros Análogos	0	0	0	0	0	0
g6) Fideicomiso de Desastres Naturales (Informativo)	0	0	0	0	0	0
g7) Otras Inversiones Financieras	0	0	0	0	0	0
H. Participaciones y Aportaciones (H=h1+h2+h3)	0	0	0	0	0	0
h1) Participaciones	0	0	0	0	0	0
h2) Aportaciones	0	0	0	0	0	0
h3) Convenios	0	0	0	0	0	0
I. Deuda Pública (I=i1+i2+i3+i4+i5+i6+i7)	0	0	0	0	0	0
i1) Amortización de la Deuda Pública	0	0	0	0	0	0
i2) Intereses de la Deuda Pública	0	0	0	0	0	0
i3) Comisiones de la Deuda Pública	0	0	0	0	0	0
i4) Gastos de la Deuda Pública	0	0	0	0	0	0
i5) Costo por Coberturas	0	0	0	0	0	0
i6) Apoyos Financieros	0	0	0	0	0	0
i7) Adeudos de Ejercicios Fiscales Anteriores (ADEFAS)	0	0	0	0	0	0

Dey

/

@

Hospital Psiquiátrico de Campeche (a)
Estado Analítico del Ejercicio del Presupuesto de Egresos Detallado - LDF
Clasificación por Objeto del Gasto (Capítulo y Concepto)
Del 1 de Enero al 31 de Marzo de 2023 (b)
(PESOS)

Concepto (c)	Egresos					Subejercicio (e)
	Aprobado (d)	Ampliaciones/ (Reducciones)	Modificado	Devengado	Pagado	
II. Gasto Etiquetado (II=A+B+C+D+E+F+G+H+I)	0	0	0	0	0	0
A. Servicios Personales (A=a1+a2+a3+a4+a5+a6+a7)	0	0	0	0	0	0
a1) Remuneraciones al Personal de Carácter Permanente	0	0	0	0	0	0
a2) Remuneraciones al Personal de Carácter Transitorio	0	0	0	0	0	0
a3) Remuneraciones Adicionales y Especiales	0	0	0	0	0	0
a4) Seguridad Social	0	0	0	0	0	0
a5) Otras Prestaciones Sociales y Económicas	0	0	0	0	0	0
a6) Previsiones	0	0	0	0	0	0
a7) Pago de Estímulos a Servidores Públicos	0	0	0	0	0	0
B. Materiales y Suministros (B=b1+b2+b3+b4+b5+b6+b7+b8+b9)	0	0	0	0	0	0
b1) Materiales de Administración, Emisión de Documentos y Artículos Oficiales	0	0	0	0	0	0
b2) Alimentos y Utensilios	0	0	0	0	0	0
b3) Materias Primas y Materiales de Producción y Comercialización	0	0	0	0	0	0
b4) Materiales y Artículos de Construcción y de Reparación	0	0	0	0	0	0
b5) Productos Químicos, Farmacéuticos y de Laboratorio	0	0	0	0	0	0
b6) Combustibles, Lubricantes y Aditivos	0	0	0	0	0	0
b7) Vestuario, Blancos, Prendas de Protección y Artículos Deportivos	0	0	0	0	0	0
b8) Materiales y Suministros Para Seguridad	0	0	0	0	0	0
b9) Herramientas, Refacciones y Accesorios Menores	0	0	0	0	0	0
C. Servicios Generales (C=c1+c2+c3+c4+c5+c6+c7+c8+c9)	0	0	0	0	0	0
c1) Servicios Básicos	0	0	0	0	0	0
c2) Servicios de Arrendamiento	0	0	0	0	0	0
c3) Servicios Profesionales, Científicos, Técnicos y Otros Servicios	0	0	0	0	0	0
c4) Servicios Financieros, Bancarios y Comerciales	0	0	0	0	0	0
c5) Servicios de Instalación, Reparación, Mantenimiento y Conservación	0	0	0	0	0	0
c6) Servicios de Comunicación Social y Publicidad	0	0	0	0	0	0
c7) Servicios de Traslado y Viáticos	0	0	0	0	0	0
c8) Servicios Oficiales	0	0	0	0	0	0
c9) Otros Servicios Generales	0	0	0	0	0	0
D. Transferencias, Asignaciones, Subsidios y Otras Ayudas (D=d1+d2+d3+d4+d5+d6+d7+d8+d9)	0	0	0	0	0	0
d1) Transferencias Internas y Asignaciones al Sector Público	0	0	0	0	0	0
d2) Transferencias al Resto del Sector Público	0	0	0	0	0	0
d3) Subsidios y Subvenciones	0	0	0	0	0	0
d4) Ayudas Sociales	0	0	0	0	0	0
d5) Pensiones y Jubilaciones	0	0	0	0	0	0
d6) Transferencias a Fideicomisos, Mandatos y Otros Análogos	0	0	0	0	0	0
d7) Transferencias a la Seguridad Social	0	0	0	0	0	0
d8) Donativos	0	0	0	0	0	0
d9) Transferencias al Exterior	0	0	0	0	0	0
E. Bienes Muebles, Inmuebles e Intangibles (E=e1+e2+e3+e4+e5+e6+e7+e8+e9)	0	0	0	0	0	0
e1) Mobiliario y Equipo de Administración	0	0	0	0	0	0
e2) Mobiliario y Equipo Educativo y Recreativo	0	0	0	0	0	0
e3) Equipo e Instrumental Médico y de Laboratorio	0	0	0	0	0	0
e4) Vehículos y Equipo de Transporte	0	0	0	0	0	0
e5) Equipo de Defensa y Seguridad	0	0	0	0	0	0
e6) Maquinaria, Otros Equipos y Herramientas	0	0	0	0	0	0
e7) Activos Biológicos	0	0	0	0	0	0
e8) Bienes Inmuebles	0	0	0	0	0	0
e9) Activos Intangibles	0	0	0	0	0	0
F. Inversión Pública (F=f1+f2+f3)	0	0	0	0	0	0
f1) Obra Pública en Bienes de Dominio Público	0	0	0	0	0	0
f2) Obra Pública en Bienes Propios	0	0	0	0	0	0
f3) Proyectos Productivos y Acciones de Fomento	0	0	0	0	0	0
G. Inversiones Financieras y Otras Provisiones (G=g1+g2+g3+g4+g5+g6+g7)	0	0	0	0	0	0
g1) Inversiones Para el Fomento de Actividades Productivas	0	0	0	0	0	0
g2) Acciones y Participaciones de Capital	0	0	0	0	0	0
g3) Compra de Títulos y Valores	0	0	0	0	0	0
g4) Concesión de Préstamos	0	0	0	0	0	0
g5) Inversiones en Fideicomisos, Mandatos y Otros Análogos	0	0	0	0	0	0
g6) Fideicomiso de Desastres Naturales (Informativo)	0	0	0	0	0	0
g7) Otras Inversiones Financieras	0	0	0	0	0	0
g7) Provisiones para Contingencias y Otras Erogaciones Especiales	0	0	0	0	0	0
H. Participaciones y Aportaciones (H=h1+h2+h3)	0	0	0	0	0	0
h1) Participaciones	0	0	0	0	0	0
h2) Aportaciones	0	0	0	0	0	0
h3) Convenios	0	0	0	0	0	0
I. Deuda Pública (I=i1+i2+i3+i4+i5+i6+i7)	0	0	0	0	0	0
i1) Amortización de la Deuda Pública	0	0	0	0	0	0
i2) Intereses de la Deuda Pública	0	0	0	0	0	0
i3) Comisiones de la Deuda Pública	0	0	0	0	0	0
i4) Gastos de la Deuda Pública	0	0	0	0	0	0
i5) Costo por Coberturas	0	0	0	0	0	0
i6) Apoyos Financieros	0	0	0	0	0	0
i7) Adeudos de Ejercicios Fiscales Anteriores (ADEFAS)	0	0	0	0	0	0
III. Total de Egresos (III = I + II)	85,542,102	0	85,542,102	14,774,520	14,179,638	70,767,582

[Handwritten signatures and initials]

Hospital Psiquiatrico de Campeche (a)
Estado Analítico del Ejercicio del Presupuesto de Egresos Detallado - LDF
Clasificación Administrativa
Del 1 de Enero al 31 de Marzo de 2023 (b)
(PESOS)

Concepto (c)	Egresos					Subejercicio (e)
	Aprobado (d)	Ampliaciones/ (Reducciones)	Modificado	Devengado	Pagado	
I. Gasto No Etiquetado (I=A+B+C+D+E+F+G+H)	85,542,102	0	85,542,102	14,774,520	14,179,638	70,767,582
ADMISTRACIÓN	85,542,102	0	85,542,102	14,774,520	14,179,638	70,767,582
						0
						0
						0
						0
						0
						0
						0
						0
						0
						0
II. Gasto Etiquetado (II=A+B+C+D+E+F+G+H)	0	0	0	0	0	0
ADMISTRACIÓN	0	0	0	0	0	0
						0
						0
						0
						0
						0
						0
						0
						0
						0
III. Total de Egresos (III = I + II)	85,542,102	0	85,542,102	14,774,520	14,179,638	70,767,582





Hospital Psiquiátrico de Campeche (a)
 Estado Analítico del Ejercicio del Presupuesto de Egresos Detallado - LDF
 Clasificación Funcional (Finalidad y Función)
 Del 1 de Enero al 31 de Marzo de 2023 (b)
 (PESOS)

Concepto (c)	Egresos					Subejercicio (e)
	Aprobado (d)	Ampliaciones/ (Reducciones)	Modificado	Devengado	Pagado	
I. Gasto No Etiquetado (I=A+B+C+D)	85,542,102	0	85,542,102	14,774,520	14,179,638	70,767,582
A. Gobierno (A=a1+a2+a3+a4+a5+a6+a7+a8)	85,542,102	0	85,542,102	14,774,520	14,179,638	70,767,582
a1) Legislación	85,542,102	0	85,542,102	14,774,520	14,179,638	70,767,582
a2) Justicia			0			0
a3) Coordinación de la Política de Gobierno			0			0
a4) Relaciones Exteriores			0			0
a5) Asuntos Financieros y Hacendarios			0			0
a6) Seguridad Nacional			0			0
a7) Asuntos de Orden Público y de Seguridad Interior			0			0
a8) Otros Servicios Generales			0			0
B. Desarrollo Social (B=b1+b2+b3+b4+b5+b6+b7)	0	0	0	0	0	0
b1) Protección Ambiental			0			0
b2) Vivienda y Servicios a la Comunidad			0			0
b3) Salud			0			0
b4) Recreación, Cultura y Otras Manifestaciones Sociales			0			0
b5) Educación			0			0
b6) Protección Social			0			0
b7) Otros Asuntos Sociales			0			0
C. Desarrollo Económico (C=c1+c2+c3+c4+c5+c6+c7+c8+c9)	0	0	0	0	0	0
c1) Asuntos Económicos, Comerciales y Laborales en General			0			0
c2) Agropecuaria, Silvicultura, Pesca y Caza			0			0
c3) Combustibles y Energía			0			0
c4) Minería, Manufacturas y Construcción			0			0
c5) Transporte			0			0
c6) Comunicaciones			0			0
c7) Turismo			0			0
c8) Ciencia, Tecnología e Innovación			0			0
c9) Otras Industrias y Otros Asuntos Económicos			0			0
D. Otras No Clasificadas en Funciones Anteriores (D=d1+d2+d3+d4)	0	0	0	0	0	0
d1) Transacciones de la Deuda Pública / Costo Financiero de la Deuda			0			0
d2) Transferencias, Participaciones y Aportaciones Entre Diferentes Niveles y Ordenes de Gobierno			0			0
d3) Saneamiento del Sistema Financiero			0			0
d4) Adeudos de Ejercicios Fiscales Anteriores			0			0
II. Gasto Etiquetado (II=A+B+C+D)	0	0	0	0	0	0
A. Gobierno (A=a1+a2+a3+a4+a5+a6+a7+a8)	0	0	0	0	0	0
a1) Legislación			0			0
a2) Justicia			0			0
a3) Coordinación de la Política de Gobierno			0			0
a4) Relaciones Exteriores			0			0
a5) Asuntos Financieros y Hacendarios			0			0
a6) Seguridad Nacional			0			0
a7) Asuntos de Orden Público y de Seguridad Interior			0			0
a8) Otros Servicios Generales			0			0
B. Desarrollo Social (B=b1+b2+b3+b4+b5+b6+b7)	0	0	0	0	0	0
b1) Protección Ambiental			0			0
b2) Vivienda y Servicios a la Comunidad			0			0
b3) Salud			0			0
b4) Recreación, Cultura y Otras Manifestaciones Sociales			0			0
b5) Educación			0			0
b6) Protección Social			0			0
b7) Otros Asuntos Sociales			0			0
C. Desarrollo Económico (C=c1+c2+c3+c4+c5+c6+c7+c8+c9)	0	0	0	0	0	0
c1) Asuntos Económicos, Comerciales y Laborales en General			0			0
c2) Agropecuaria, Silvicultura, Pesca y Caza			0			0
c3) Combustibles y Energía			0			0
c4) Minería, Manufacturas y Construcción			0			0
c5) Transporte			0			0
c6) Comunicaciones			0			0
c7) Turismo			0			0
c8) Ciencia, Tecnología e Innovación			0			0
c9) Otras Industrias y Otros Asuntos Económicos			0			0

Duj

[Signature]

[Signature]

Hospital Psiquiátrico de Campeche (a)
 Estado Analítico del Ejercicio del Presupuesto de Egresos Detallado - LDF
 Clasificación Funcional (Finalidad y Función)
 Del 1 de Enero al 31 de Marzo de 2023 (b)
 (PESOS)

Concepto (c)	Egresos					Subejercicio (e)
	Aprobado (d)	Ampliaciones/ (Reducciones)	Modificado	Devengado	Pagado	
D. Otras No Clasificadas en Funciones Anteriores (D=d1+d2+d3+d4)	0	0	0	0	0	0
d1) Transacciones de la Deuda Publica / Costo Financiero de la Deuda			0			0
d2) Transferencias, Participaciones y Aportaciones Entre Diferentes Niveles y Ordenes de Gobierno			0			0
d3) Saneamiento del Sistema Financiero			0			0
d4) Adeudos de Ejercicios Fiscales Anteriores			0			0
III. Total de Egresos (III = I + II)	85,542,102	0	85,542,102	14,774,520	14,179,638	70,767,582

Hospital Psiquiátrico de Campeche (a)
Estado Analítico del Ejercicio del Presupuesto de Egresos Detallado - LDF
Clasificación de Servicios Personales por Categoría
Del 1 de Enero al 31 de Marzo de 2023 (b)
(PESOS)

Concepto (c)	Egresos					Subejercicio (e)
	Aprobado (d)	Ampliaciones/ (Reducciones)	Modificado	Devengado	Pagado	
I. Gasto No Etiquetado (I=A+B+C+D+E+F)	45,662,108	0	45,662,108	11,761,263	11,761,263	33,900,846
A. Personal Administrativo y de Servicio Público			0			0
B. Magisterio			0			0
C. Servicios de Salud (C=c1+c2)	45,662,108	0	45,662,108	11,761,263	11,761,263	33,900,846
c1) Personal Administrativo	23,543,383	0	23,543,383	6,115,857	6,115,857	17,427,526
c2) Personal Médico, Paramédico y afin	22,118,725	0	22,118,725	5,645,406	5,645,406	16,473,320
D. Seguridad Pública			0			0
E. Gastos asociados a la implementación de nuevas leyes federales o reformas a las mismas (E = e1 + e2)	0	0	0	0	0	0
e1) Nombre del Programa o Ley 1			0			0
e2) Nombre del Programa o Ley 2			0			0
F. Sentencias laborales definitivas			0			0
II. Gasto Etiquetado (II=A+B+C+D+E+F)	0	0	0	0	0	0
A. Personal Administrativo y de Servicio Público			0			0
B. Magisterio			0			0
C. Servicios de Salud (C=c1+c2)	0	0	0	0	0	0
c1) Personal Administrativo			0			0
c2) Personal Médico, Paramédico y afin			0			0
D. Seguridad Pública			0			0
E. Gastos asociados a la implementación de nuevas leyes federales o reformas a las mismas (E = e1 + e2)	0	0	0	0	0	0
e1) Nombre del Programa o Ley 1			0			0
e2) Nombre del Programa o Ley 2			0			0
F. Sentencias laborales definitivas			0			0
III. Total del Gasto en Servicios Personales (III = I + II)	45,662,108	0	45,662,108	11,761,263	11,761,263	33,900,846