

Hospital Psiquiátrico de Campeche
Estado de Situación Financiera
Al 30 de Septiembre de 2021 y 2020
(Pesos)

CONCEPTO	Año 2021	Año 2020
ACTIVO		
Activo Circulante		
Efectivo y Equivalentes	1,349,640	2,888,707
Derechos a Recibir Efectivo o Equivalentes	7,951,449	36,781,683
Derechos a Recibir Bienes o Servicios Inventariados	5,974	4,969
Almacenes	182,619	373,245
Estimación por Pérdida o Deterioro de Activos Circulantes	0	0
Otros Activos Circulantes	0	0
Total de Activos Circulantes	9,489,683	40,048,603
Activo No Circulante		
Inversiones Financieras a Largo Plazo	0	0
Derechos a Recibir Efectivo o Equivalentes a Largo Plazo	0	0
Bienes Inmuebles, Infraestructura y Construcciones en Proceso	0	0
Bienes Muebles	2,801,532	2,717,540
Activos Intangibles	354,401	354,401
Depreciación, Deterioro y Amortización Acumulada de Bienes	-1,913,012	-1,913,012
Activos Diferidos	0	0
Estimación por Pérdida o Deterioro de Activos no Circulantes	0	0
Otros Activos no Circulantes	0	0
Total de Activos No Circulantes	1,242,922	1,158,330
Total de Activos	10,732,605	41,207,533
PASIVO		
Pasivo Circulante		
Cuentas por Pagar a Corto Plazo	2,735,986	2,735,986
Documentos por Pagar a Corto Plazo	0	0
Pérdida a Corto Plazo de la Deuda Pública a Largo Plazo	0	0
Títulos y Valores a Corto Plazo	0	0
Pasivos Diferidos a Corto Plazo	0	0
Fondos y Bienes de Terceros en Garantía y/o Administración a Corto Plazo	0	0
Provisiones a Corto Plazo	0	0
Otros Pasivos a Corto Plazo	0	0
Total de Pasivos Circulantes	2,735,986	2,735,986
Pasivo No Circulante		
Cuentas por Pagar a Largo Plazo	0	0
Documentos por Pagar a Largo Plazo	0	0
Deuda Pública a Largo Plazo	0	0
Pasivos Diferidos a Largo Plazo	0	0
Fondos y Bienes de Terceros en Garantía y/o en Administración a Largo Plazo	0	0
Provisiones a Largo Plazo	0	0
Total de Pasivos No Circulantes	0	0
Total del Pasivo	2,735,986	2,735,986
HACIENDA PÚBLICA/ PATRIMONIO		
Hacienda Pública/Patrimonio Contribuido		
Aportaciones	0	0
Donaciones de Capital	0	0
Actualización de la Hacienda Pública / Patrimonio	0	0
Hacienda Pública/Patrimonio Generado	7,996,618	38,897,923
Resultados del Ejercicio (Ahorro / Desahorro)	-915,644	24,883,863
Resultados de Ejercicios Anteriores	8,912,262	14,004,060
Revalúos	0	0
Reservas	0	0
Rectificaciones de Resultados de Ejercicios Anteriores	0	0
Exceso o Insuficiencia en la Actualización de la Hacienda Pública/Patrimonio	0	0
Resultado por Posición Monetaria	0	0
Resultado por Tenencia de Activos no Monetarios	0	0
Total Hacienda Pública/Patrimonio	7,996,618	38,897,923
Total del Pasivo y Hacienda Pública / Patrimonio	10,732,605	41,207,533

Bajo protesta de decir verdad declaramos que los Estados Financieros y sus Notas son razonablemente correctos y responsabilidad del emisor.

CP FRANCISCO ABRAHAM GARCIA CHUC
JEFE DE CUENTA PÚBLICA

CP LIBORIO FERRAZ TURRIZA
SUBDIRECTOR ADMINISTRATIVO

DR GILBERTO CESAR GARCIA SALAZAR
DIRECTOR GENERAL

Hospital Psiquiátrico de Campeche
Estado de Cambios en la Situación Financiera
Del 1 de Enero al 30 de Septiembre de 2021
(Pesos)

Concepto	Ciudad	Aplicación	Concepto	Ciudad	Aplicación
ACTIVO	30,474,929	0	PASIVO	426,376	0
Activo Circulante	30,558,921	0	Activo Circulante	426,376	0
Efectivo y Equivalentes	1,539,066	0	Cuentas por Pagar a Corto Plazo	426,376	0
Derechos a Recibir Efectivo o Equivalentes	28,830,234	0	Documentos por Pagar a Corto Plazo	0	0
Derechos a Recibir Bienes o Servicios	0	1,005	Porción a Corto Plazo de la Deuda Pública a Largo Plazo	0	0
Inventarios	190,626	0	Títulos y Valores a Corto Plazo	0	0
Almacenes	0	0	Pasivos Diferidos a Corto Plazo	0	0
Estimación por Pérdida o Deterioro de Activos Circulantes	0	0	Fondos y Bienes de Terceros en Garantía y/o Administración a Corto Plazo	0	0
Otros Activos Circulantes	0	0	Provisiones a Corto Plazo	0	0
Activo No Circulante	0	83,992	Otros Pasivos a Corto Plazo	0	0
Inversiones Financieras a Largo Plazo	0	0	Activo No Circulante	0	0
Derechos a Recibir Efectivo o Equivalentes a Largo Plazo	0	0	Cuentas por Pagar a Largo Plazo	0	0
Bienes Inmuebles, Infraestructura y Construcciones en Proceso	0	0	Documentos por Pagar a Largo Plazo	0	0
Bienes Muebles	0	83,992	Deuda Pública a Largo Plazo	0	0
Activos Intangibles	0	0	Pasivos Diferidos a Largo Plazo	0	0
Depreciación, Deterioro y Amortización Acumulada de Bienes	0	0	Fondos y Bienes de Terceros en Garantía y/o en Administración a Largo Plazo	0	0
Activos Diferidos	0	0	Provisiones a Largo Plazo	0	0
Estimación por Pérdida o Deterioro de Activos no Circulantes	0	0	HACIENDA PÚBLICA/ PATRIMONIO	0	30,901,304
Otros Activos no Circulantes	0	0	Hacienda Pública/Patrimonio Contribuido	0	0
			Aportaciones	0	0
			Donaciones de Capital	0	0
			Actualización de la Hacienda Pública / Patrimonio	0	0
			Hacienda Pública/Patrimonio Generado	0	30,901,304
			Resultados del Ejercicio (Ahorro / Desahorro)	0	25,809,507
			Resultados de Ejercicios Anteriores	0	5,091,797
			Revalúos	0	0
			Reservas	0	0
			Rectificaciones de Resultados de Ejercicios Anteriores	0	0
			Exceso o Insuficiencia en la Actualización de la Hacienda Pública/Patrimonio	0	0
			Resultado por Posición Monetaria	0	0
			Resultado por Tenencia de Activos no Monetarios	0	0

Bajo protesta de decir verdad declaramos que los Estados Financieros y sus Notas son razonablemente correctos y responsabilidad del emisor

CP IGNACIO ABRAM MURCIA CHUC
JEFE DE CONTABILIDAD

CP LIBROCAJÓN MURCIA TURRIZA
SUBDIRECTOR ADMINISTRATIVO

DR GILBERTO CESAR GARCÍA SALAZAR
DIRECTOR GENERAL

Hospital Psiquiátrico de Campecha
Estado de Actividades
Del 1 de Enero al 30 de Septiembre de 2021 y 2020
(Pesos)

	2021	2020
INGRESOS Y OTROS BENEFICIOS		
Ingresos de la Gestión	20,855,099	41,499,549
Impuestos	0	0
Cuentas y Aportaciones de Seguridad Social	0	0
Contribuciones de Mejoras	0	0
Derechos	0	0
Productos	0	0
Aprovechamientos	0	0
Ingresos por Venta de Bienes y Prestación de Servicios	20,855,099	41,499,549
Participaciones, Aportaciones, Convenios, Incentivos Derivados de la Colaboración Fiscal, Fondos Distintos de Aportaciones, Transferencias, Asignaciones, Subsidios y Subvenciones, y Pensiones y Jubilaciones	39,065,167	32,779,431
Participaciones, Aportaciones, Convenios, Incentivos Derivados de la Colaboración Fiscal, Fondos Distintos de Aportaciones	0	0
Transferencias, Asignaciones, Subsidios y Subvenciones, y Pensiones y Jubilaciones	39,065,167	32,779,431
Otros Ingresos y Beneficios	146,706	288,956
Ingresos Financieros	0	0
Incremento por Variación de Inventarios	0	0
Diminución del Exceso de Estimaciones por Pérdida o Deterioro u Obsolescencia	0	0
Diminución del Exceso de Provisiones	0	0
Otros Ingresos y Beneficios Varios	146,706	288,956
Total de Ingresos y Otros Beneficios	60,066,972	74,567,937
GASTOS Y OTRAS PÉRDIDAS		
Gastos de Funcionamiento	60,640,379	60,640,379
Servicios Personales	34,101,507	34,101,507
Materiales y Suministros	18,262,833	18,262,833
Servicios Generales	8,276,039	8,276,039
Transferencias, Asignaciones, Subsidios y Otras Ayudas	47,764	47,764
Transferencias Internas y Asignaciones al Sector Público	0	0
Transferencias al Resto del Sector Público	0	0
Subsidios y Subvenciones	0	0
Ayudas Sociales	0	0
Pensiones y Jubilaciones	0	0
Transferencias a Fideicomisos, Mandatos y Contratos Análogos	0	0
Transferencias a la Seguridad Social	0	0
Donativos	0	0
Transferencias al Exterior	0	0
Participaciones y Aportaciones	0	0
Participaciones	0	0
Aportaciones	0	0
Convenios	0	0
Intereses, Comisiones y Otros Gastos de la Deuda Pública	0	0
Intereses de la Deuda Pública	0	0
Comisiones de la Deuda Pública	0	0
Gastos de la Deuda Pública	0	0
Costo por Coberturas	0	0
Apoyos Financieros	0	0
Otros Gastos y Pérdidas Extraordinarias	294,473	294,473
Eliminaciones, Depreciaciones, Deterioros, Obsolescencia y Amortizaciones	0	0
Provisiones	0	0
Diminución de Inventarios	0	0
Aumento por Insuficiencia de Estimaciones por Pérdida o Deterioro y Obsolescencia	0	0
Aumento por Insuficiencia de Provisiones	0	0
Otros Gastos	294,473	294,473
Inversión Pública	0	0
Inversión Pública no Capitalizable	0	0
Total de Gastos y Otras Pérdidas	60,932,616	60,932,616
Resultados del Ejercicio (Almoraque)	-865,644	21,912,593

Bajo protesta de decir verdad certificamos que los Estados Financieros y sus Notas son razonablemente correctos y responsabilidad del emisor

DR. GILBERTO CESAR GARCÍA SALAZAR
DIRECTOR GENERAL

CP. LIBERTEZ TUBERIZA
SUBDIRECTOR ADMINISTRATIVO

Hospital Psiquiátrico de Campeche
Estado de Flujos de Efectivo
Del 1 de Enero al 30 de Septiembre de 2021 y 2020
(Pasos)

2021 2020

2021 2020

Flujos de Efectivo de las Actividades de Operación		Flujos de Efectivo de las Actividades de Inversión	
Origen	55,507,688	78,201,669	0
Impuestos	0	0	0
Cuotas y Aportaciones de Seguridad Social	0	0	0
Contribuciones de mejoras	0	0	0
Derechos	0	0	0
Productos	0	0	83,992
Aprovechamientos	0	0	0
Ingresos por Venta de Bienes y Prestación de Servicios	16,134,549	30,648,725	83,992
Participaciones, Aportaciones, Convenios, Incentivos Derivados de la Colaboración Fiscal y Fondos Distintos de Aportaciones	0	0	0
Transferencias, Asignaciones, Subsidios y Subvenciones, y Pensiones y Jubilaciones	39,065,167	47,562,944	-83,992
Otros Orígenes de Operación	1,307,972	0	0
Aplicación	57,962,762	83,478,377	0
Servicios Personales	34,101,507	46,660,152	0
Materiales y Suministros	15,693,262	22,825,921	0
Servicios Generales	8,210,229	6,296,495	0
Transferencias Internas y Asignaciones al Sector Público	47,764	59,694	0
Transferencias al resto del Sector Público	0	0	0
Subsidios y Subvenciones	0	0	0
Ayudas Sociales	0	0	0
Pensiones y Jubilaciones	0	0	0
Transferencias a Fideicomisos, Mandatos y Contratos Análogos	0	0	0
Transferencias a la Seguridad Social	0	0	0
Donativos	0	0	0
Transferencias al Exterior	0	0	0
Participaciones	0	0	0
Aportaciones	0	0	0
Convenios	0	0	0
Otras Aplicaciones de Operación	0	7,636,115	0
Flujos Netos de Efectivo por Actividades de Operación	-1,455,074	-5,276,708	-1,539,066
Incremento/Disminución Neta en el Efectivo y Equivalentes al Efectivo			-5,735,532
Flujos de Efectivo de las Actividades de Financiación		Flujo de Efectivo de las Actividades de Financiación	
Origen	83,478,377	83,478,377	0
Endeudamiento Neto	46,660,152	46,660,152	0
Interno	22,825,921	22,825,921	0
Externo	6,296,495	6,296,495	0
Otros Orígenes de Financiación	59,694	59,694	0
Aplicación	0	0	0
Servicios de la Deuda	0	0	0
Interno	0	0	0
Externo	0	0	0
Otras Aplicaciones de Financiación	0	0	0
Flujos netos de Efectivo por Actividades de Financiación	0	0	0
Efectivo y Equivalentes al Efectivo al Inicio del Ejercicio			8,624,239
Efectivo y Equivalentes al Efectivo al final del Ejercicio			2,888,707

Bajo protesta de decir verdad declaramos que los Estados Financieros y sus Notas son razonablemente correctos y responsabilidad del emisor

CP IGNACIO ABRAHAM GARCIA DHUC
EFES CONFIABILIDAD

DR GILBERTO CESAR GARCIA SALAZAR
DIRECTOR GENERAL

CP LIBORIO SUAREZ TURRIZZA
SUBDIRECTOR ADMINISTRATIVO

Hospital Psiquiátrico de Campeche
 Estado de Variación en la Hacienda Pública
 Del 1 de Enero al 30 de Septiembre de 2021
 (pesos)

Concepto	Hacienda Pública/Patrimonio Contribuido	Hacienda Pública/Patrimonio Generado de Ejercicios Anteriores	Hacienda Pública/Patrimonio Generado de Ejercicios Anteriores	Exceso o Insuficiencia en la Actualización de la Hacienda Pública/Patrimonio	TOTAL
HACIENDA PÚBLICA/PATRIMONIO CONTRIBUIDO NETO DE 2020					
Aportaciones	0				0
Donaciones de Capital	0				0
Actualización de la Hacienda Pública/Patrimonio	0				0
HACIENDA PÚBLICA/PATRIMONIO GENERADO NETO DE 2020			14,004,060	24,893,863	38,897,923
Resultados del Ejercicio (Ahorro/Desahorro)			14,004,060	24,893,863	24,893,863
Resultados de Ejercicios Anteriores			0	0	14,004,060
Revalúos			0	0	0
Reservas			0	0	0
Rectificaciones de Resultados de Ejercicios Anteriores			0	0	0
EXCESO O INSUFICIENCIA EN LA ACTUALIZACIÓN DE LA HACIENDA PÚBLICA/PATRIMONIO NETO DE 2020				0	0
Resultado por Posición Monetaria				0	0
Resultado por Tenencia de Activos no Monetarios				0	0
HACIENDA PÚBLICA / PATRIMONIO NETO FINAL DE 2020	0	14,004,060	24,893,863	0	38,897,923
CAMBIOS EN LA HACIENDA PÚBLICA/PATRIMONIO CONTRIBUIDO NETO DE 2021					
Aportaciones	0				0
Donaciones de Capital	0				0
Actualización de la Hacienda Pública/Patrimonio	0				0
VARIACIONES DE LA HACIENDA PÚBLICA / PATRIMONIO GENERADO NETO DE 2021			-5,091,797	-25,809,507	-30,901,304
Resultados del Ejercicio (Ahorro/Desahorro)			-5,091,797	-915,644	-915,644
Resultados de Ejercicios Anteriores			0	-24,893,863	-29,985,669
Revalúos			0	0	0
Reservas			0	0	0
Rectificaciones de Resultados de Ejercicios Anteriores			0	0	0
CAMBIOS EN EL EXCESO O INSUFICIENCIA EN LA ACTUALIZACIÓN DE LA HACIENDA PÚBLICA/PATRIMONIO NETO DE 2021				0	0
Resultado por Posición Monetaria				0	0
Resultado por Tenencia de Activos no Monetarios				0	0
HACIENDA PÚBLICA / PATRIMONIO NETO FINAL DE 2021	0	8,912,262	-915,644	0	7,996,618

Bajo protesta de decir verdad declaramos que los Estados Financieros y sus Notas son razonablemente correctos y responsabilidad del emisor

CP IGNACIO ABOGADO GARCIA CHUC
 JEFE DE CONTABILIDAD

CP LIBORIO SUAREZ TURRIZA
 SUBDIRECTOR ADMINISTRATIVO

DR GILBERTO CESAR GARCIA SALAZAR
 DIRECTOR GENERAL

Hospital Psiquiátrico de Campeche
Gasto por categoría Programática
del 1 de Enero al 30 de Septiembre de 2021

Programas	Ejecución		Ejercicios		Pagado	Subrogado
	Aprobado	Aplicados (Resoluciones)	Modificado	Dispendido		
Subsidios: Sector Social y Privado o Entidades Federativas y Municipios	75,500,000	0	75,500,000	60,772,135	58,046,754	14,727,865
Sujetos a Reglas de Operación	0	0	0	0	0	0
Otros Subsidios	0	0	0	0	0	0
Desempeño de las Funciones	75,500,000	0	75,500,000	60,772,135	58,046,754	14,727,865
Prestación de Servicios Públicos	75,500,000	0	75,500,000	60,772,135	58,046,754	14,727,865
Provisión de Bienes Públicos	0	0	0	0	0	0
Planeación, seguimiento y evaluación de políticas públicas	0	0	0	0	0	0
Promoción y fomento	0	0	0	0	0	0
Regulación y supervisión	0	0	0	0	0	0
Funciones de las Fuerzas Armadas (Únicamente Gobierno Federal)	0	0	0	0	0	0
Específicos	0	0	0	0	0	0
Proyectos de Inversión	0	0	0	0	0	0
Administrativos y de Apoyo	0	0	0	0	0	0
Apoyo al proceso presupuestario y para mejorar la eficiencia institucional	0	0	0	0	0	0
Apoyo a la función pública y al mejoramiento de la gestión	0	0	0	0	0	0
Operaciones ajenas	0	0	0	0	0	0
Compromisos	0	0	0	0	0	0
Obligaciones de cumplimiento de resolución jurisdiccional	0	0	0	0	0	0
Desastres Naturales	0	0	0	0	0	0
Obligaciones	0	0	0	0	0	0
Pensiones y jubilaciones	0	0	0	0	0	0
Aportaciones a la seguridad social	0	0	0	0	0	0
Aportaciones a fondos de estabilización	0	0	0	0	0	0
Aportaciones a fondos de inversión y reestructura de pensiones	0	0	0	0	0	0
Programas de Gasto Federalizado (Gobierno Federal)	0	0	0	0	0	0
Gasto Federalizado	0	0	0	0	0	0
Participaciones a entidades federativas y municipios	0	0	0	0	0	0
Costo financiero, deuda o apoyos a deudores y ahorradores de banca	0	0	0	0	0	0
Adeudos de ejercicios fiscales anteriores	0	0	0	0	0	0
Total del Gasto	75,500,000	0	75,500,000	60,772,135	58,046,754	14,727,865

CP LIBORIO SUAREZ TURRIZA
SUBDIRECTOR ADMINISTRATIVO

CP IGNACIO ABRIL GARCIA CHUC
JEFE DE CUENTA ILIADA
DR GILBERTO CESAR GARCIA SALAZAR
DIRECTOR GENERAL

Hospital Psiquiátrico de Campeche
Indicadores de Postura Fiscal
Del 1 de Enero al 30 de Septiembre de 2021

Concepto	Estimado	Devengado	Pagado
I. Ingresos Presupuestarios (I=1+2)			
1. Ingresos del Gobierno de la Entidad Federativa ¹	75,500,000	60,066,972	55,199,716
2. Ingresos del Sector Paraestatal ¹	0	0	0
II. Egresos Presupuestarios (II=3+4)			
3. Egresos del Gobierno de la Entidad Federativa ²	75,500,000	60,772,135	58,046,754
4. Egresos del Sector Paraestatal ²	0	0	0
III. Balance Presupuestario (Superávit o Déficit) (III = I - II)			
	0	-705,163	-2,847,038

Concepto	Estimado	Devengado	Pagado
III. Balance presupuestario (Superávit o Déficit)			
	0	-705,163	-2,847,038
IV. Intereses, Comisiones y Gastos de la Deuda			
	0	0	0
V. Balance Primario (Superávit o Déficit) (V= III - IV)			
	0	-705,163	-2,847,038

Concepto	Estimado	Devengado	Pagado
A. Financiamiento			
	0	0	0
B. Amortización de la deuda			
	0	0	0
C. Endeudamiento ó desendeudamiento (C = A - B)			
	0	0	0

- Los Ingresos que se presentan son los ingresos presupuestarios totales sin incluir los ingresos por financiamientos. Los Ingresos del Gobierno de la Entidad Federativa corresponden a los del Poder Ejecutivo, Legislativo Judicial y Autónomos
- Los egresos que se presentan son los egresos presupuestarios totales sin incluir los egresos por amortización. Los egresos del Gobierno de la Entidad Federativa corresponden a los del Poder Ejecutivo, Legislativo, Judicial y Organos Autónomos
- Para Ingresos se reportan los ingresos recautados; para egresos se reportan los egresos pagados

CP IGNACIO ABRANAM GARCIA CHUC
JEFE DE CONTABILIDAD

DR GILBERTO CESAR GARCIA SALAZAR
DIRECTOR GENERAL

CP LIBORIO SUAREZ TUIRIZA
SUBDIRECTOR ADMINISTRATIVO

Cuenta Publica 2020
Hospital Psiquiatrico de Campeche
Informe de Pasivos Contingentes
Del 1 de Enero al 30 de Septiembre de 2021
(Pesos)

"En cumplimiento a lo dispuesto en los articulos 46, fraccion I, inciso d, y 52 de la Ley General de Contabilidad Gubernamental, y de conformidad con lo establecido en el capitulo VIII, numeral III, inciso g) del Manual de Contabilidad Gubernamental emitido por el CONAC, el ente público informa lo siguiente:"

Cuenta	Concepto	Importe
ESTE HOSPITAL PSIQUIATRICO NO TIENE PASIVOS CONTINGENTES		
TOTAL		

Bajo protesta de decir verdad declaramos que los Estados Financieros y sus Notas son razonablemente correctos y responsabilidad del emisor

DR. GILBERTO CESAR GARCIA SALAZAR
DIRECTOR

C.P. IGNACIO ABRAHAM GARCIA CHUC
JEFE DE CONTABILIDAD

ELABORADO

Hospital Psiquiátrico de Campeche
Intereses de la Deuda
Del 1 de Enero al 30 de Septiembre de 2021

Identificación de Crédito o Instrumento	Devengado	Pagado
Créditos Bancarios		
Total de intereses de Créditos Bancarios	0	0

Otros Instrumentos de Deuda		
Total de intereses de Otros Instrumentos de Deuda	0	0
TOTAL	0	0

CP LIBORIO SUAREZ TURRIZA
UBDIRECTOR ADMINISTRATIV

CP IGNACIO ABRAM GARCIA CHUC
JEFE DE CONTABILIDAD

DR GILBERTO CESAR GARCIA SALAZAR
DIRECTOR GENERAL

Hospital Psiquiátrico de Campeche
Estado Analítico del Ejercicio del Presupuesto de Egresos
Clasificación Funcional (Finalidad y Función)
Del 1 de Enero al 30 de Septiembre de 2021

Concepto	Egresos					Subejercicio
	Aprobado 1	Ampliaciones/ (Reducciones) 2	Modificado 3 = (1 + 2)	Devengado 4	Pagado 5	
Gobierno	0	0	0	0	0	0
Legislación						0
Justicia						0
Coordinación de la Política de Gobierno						0
Relaciones Exteriores						0
Asuntos Financieros y Hacendarios						0
Seguridad Nacional						0
Asuntos de Orden Público y de Seguridad Interior						0
Otros Servicios Generales						0
Desarrollo Social	75,500,000	0	75,500,000	60,772,135	58,046,754	14,727,865
Protección Ambiental						0
Vivienda y Servicios a la Comunidad						0
Salud	75,500,000	0	75,500,000	60,772,135	58,046,754	14,727,865
Recreación, Cultura y Otras Manifestaciones Sociales						0
Educación						0
Protección Social						0
Otros Asuntos Sociales						0
Desarrollo Económico	0	0	0	0	0	0
Asuntos Económicos, Comerciales y Laborales en General						0
Agropecuaria, Silvicultura, Pesca y Caza						0
Combustibles y Energía						0
Minería, Manufacturas y Construcción						0
Transporte						0
Comunicaciones						0
Turismo						0
Ciencia, Tecnología e Innovación						0
Otras Industrias y Otros Asuntos Económicos						0
Otras no Clasificadas en Funciones Anteriores	0	0	0	0	0	0
Transacciones de la Deuda Pública / Costo Financiero de la Deuda						0
Transferencias, Participaciones y Aportaciones entre Diferentes Niveles y Ordenes de Gobierno						0
Saneamiento del Sistema Financiero						0
Adeudos de Ejercicios Fiscales Anteriores						0
Total del Gasto	75,500,000	0	75,500,000	60,772,135	58,046,754	14,727,865

CP IGNACIO ABRAM GARCIA CHUC
 JEFE DE SECCIÓN DE RESPONSABILIDAD

DR GILBERTO CESAR GARCIA SALAZAR
 DIRECTOR GENERAL

CP LIBORIO SUAREZ TURRIZA
 SUBDIRECTOR ADMINISTRATIVO

Concepto	Aprobado			Asignaciones (Reducciones)			Egresos			Pagado	Subterefectos
	f	g	h	2	3	4	5	6	7		
Servicios Personales	44,207,682	-95,322	44,112,340			34,101,507			34,101,507	10,010,833	
Remuneraciones al Personal de Carácter Permanente	14,896,248	607,067	15,503,315			12,962,134			12,962,134	2,541,181	
Remuneraciones al Personal de Carácter Transitorio	1,947,636	-841,639	1,106,037			449,996			449,996	656,041	
Remuneraciones Adicionales y Especiales	17,627,501	178,802	17,806,303			14,525,653			14,525,653	3,280,450	
Seguridad Social	9,736,277	-349,065	9,387,212			5,854,051			5,854,051	3,533,161	
Otras Prestaciones Sociales y Económicas	0	309,473	309,473			309,473			309,473	0	
Previsiones	0	0	0			0			0	0	
Pago de Estímulos a Servidores Públicos	0	0	0			0			0	0	
Materiales y Suministros	22,147,000	-1,012,923	21,134,077			18,262,833			15,603,282	2,871,245	
Materiales de Administración, Emisión de Documentos y Artículos Oficiales	1,581,000	-274,362	1,306,638			1,120,036			1,120,036	186,601	
Alimentos y Utensilios	2,011,000	312,533	2,323,533			2,316,894			2,316,894	6,639	
Materias Primas y Materiales de Producción y Comercialización	0	0	0			0			0	0	
Materiales y Artículos de Construcción y de Reparación	332,600	46,594	379,194			348,442			348,442	30,752	
Productos Químicos, Farmacéuticos y de Laboratorio	16,358,900	-1,171,300	15,187,600			12,945,959			10,286,387	2,241,641	
Combustibles, Lubrificantes y Aditivos	480,000	0	480,000			364,096			364,096	115,904	
Vestuario, Blancos, Prendas de Protección y Artículos Deportivos	891,000	172,333	1,063,333			910,328			910,328	153,004	
Materiales y Suministros Para Seguridad	0	0	0			0			0	0	
Herramientas, Refacciones y Accesorios Menores	492,500	-98,719	393,781			257,077			257,077	136,704	
Servicios Generales	8,814,838	1,153,423	9,968,261			8,276,039			8,210,229	1,682,222	
Servicios Básicos	2,136,800	196,521	2,333,321			1,199,443			1,199,443	1,133,878	
Servicios de Arrendamiento	0	0	0			0			0	0	
Servicios Profesionales, Científicos, Técnicos y Otros Servicios	966,000	-144,724	821,276			707,211			641,401	114,065	
Servicios Financieros, Bancarios y Comerciales	70,465	-14,529	55,936			42,932			42,932	13,004	
Servicios de Instalación, Reparación, Mantenimiento y Conservación	3,755,800	98,042	3,853,842			3,780,048			3,780,048	73,794	
Servicios de Comunicación Social y Publicidad	100,000	75,305	175,305			175,305			175,305	0	
Servicios de Traslado y Viáticos	54,000	-54,000	0			0			0	0	
Servicios Oficiales	336,500	-750	335,750			88,999			88,999	246,751	
Otros Servicios Generales	1,395,273	997,558	2,392,831			2,282,100			2,282,100	110,731	
Transferencias, Asignaciones, Subsidios y Otras Ayudas	0	47,764	47,764			47,764			47,764	0	
Transferencias Internas y Asignaciones al Sector Público	0	0	0			0			0	0	
Transferencias al Resto del Sector Público	0	0	0			0			0	0	
Subsidios y Subvenciones	0	0	0			0			0	0	
Ayudas Sociales	0	0	0			0			0	0	
Pensiones y Jubilaciones	0	0	0			0			0	0	
Transferencias a Fideicomisos, Mandatos y Otros Análogos	0	0	0			0			0	0	
Transferencias a la Seguridad Social	0	0	0			0			0	0	
Donativos	0	0	0			0			0	0	
Transferencias al Exterior	0	0	0			0			0	0	
Bienes Muebles, Inmuebles e Intangibles	330,500	-92,942	237,558			83,992			83,992	153,566	
Mobiliario y Equipo de Administración	190,000	-103,796	86,204			56,412			56,412	29,792	
Equipo e Instrumental Médico y de Laboratorio	40,500	-6,726	33,774			0			0	33,774	
Vehículos y Equipo de Transporte	15,000	0	15,000			0			0	15,000	
Equipo de Defensa y Seguridad	0	0	0			0			0	0	
Maquinaria, Otros Equipos y Herramientas	10,000	17,580	27,580			27,580			27,580	0	
Activos Biológicos	0	0	0			0			0	0	
Bienes Inmuebles	0	0	0			0			0	0	
Activos Intangibles	75,000	0	75,000			0			0	75,000	
Inversión Pública	0	0	0			0			0	0	
Obra Pública en Bienes de Dominio Público	0	0	0			0			0	0	
Obra Pública en Bienes Propios	0	0	0			0			0	0	
Proyectos Productivos y Acciones de Fomento	0	0	0			0			0	0	
Inversiones Financieras y Otras Provisiones	0	0	0			0			0	0	
Inversiones Para el Fomento de Actividades Productivas	0	0	0			0			0	0	
Acciones y Participaciones de Capital	0	0	0			0			0	0	
Compra de Títulos y Valores	0	0	0			0			0	0	
Concesión de Préstamos	0	0	0			0			0	0	
Inversiones en Fideicomisos, Mandatos y Otros Análogos	0	0	0			0			0	0	

Hospitales Psiquiátricos de Campeche
 Estado Anual del Ejercicio del Presupuesto de Egresos
 Clasificación por Objeto del Gasto (Capital y Concepto)
 Del 1 de Enero al 31 de Septiembre de 2024

Concepto	Egresos					Subtotal
	1 Aprobado	2 Aportaciones/ (Reducciones)	3 = [1 + 2] Modificado	4 Devenido	5 Pagado	
Otras Inversiones Financieras	0	0	0	0	0	0
Provisiones para Contingencias y Otras Erogaciones Especiales	0	0	0	0	0	0
Participaciones y Aportaciones	0	0	0	0	0	0
Participaciones	0	0	0	0	0	0
Aportaciones	0	0	0	0	0	0
Convenios	0	0	0	0	0	0
Deuda Pública	0	0	0	0	0	0
Amortización de la Deuda Pública	0	0	0	0	0	0
Intereses de la Deuda Pública	0	0	0	0	0	0
Comisiones de la Deuda Pública	0	0	0	0	0	0
Gastos de la Deuda Pública	0	0	0	0	0	0
Costo por Coberturas	0	0	0	0	0	0
Apoyos Financieros	0	0	0	0	0	0
Adaudos de Ejercicios Fiscales Anteriores (Auditas)	0	0	0	0	0	0
Total del Gasto	75,500,000	-0	75,500,000	60,772,135	58,046,754	14,727,865

CP IGNACIO XERARÍ GARCÍA CHUC
 DEPENDENCIA
 DR GILBERTO CESAR GARCÍA SALAZAR
 DIRECTOR GENERAL

CP ENRIQUE SUÁREZ TURRIZA
 SUBDIRECTOR ADMINISTRATIVO

Hospital Psiquiátrico de Campeche
 Estado Analítico del Ejercicio del Presupuesto de Egresos
 Clasificación Económica (por Tipo de Gasto)
 Del 1 de Enero al 30 de Septiembre de 2021

Concepto	Egresos					Subejercicio
	Aprobado 1	Ampliaciones/ (Reducciones) 2	Modificado 3 = (1 + 2)	Devengado 4	Pagado 5	
Gasto Corriente	75,169,500	92,942	75,262,442	60,688,143	57,962,762	14,574,299
Gasto de Capital	330,500	-92,942	237,558	83,992	83,992	153,566
Amortización de la Deuda y Disminución de Pasivos	0	0	0	0	0	0
Pensiones y Jubilaciones	0	0	0	0	0	0
Participaciones	0	0	0	0	0	0
Total del Gasto	75,500,000	0	75,500,000	60,772,135	58,046,754	14,727,865

CP IGNACIO ABRAM GARCIA CHUC
 JEFE DE CONTABILIDAD

DR GILBERTO CESAR GARCIA SALAZAR
 DIRECTOR GENERAL

CP LIBORIO SUAREZ TURRIZA
 SUBDIRECTOR ADMINISTRATIVO

Hospital Psiquiátrico de Campeche
 Estado Ampliación del Ejercicio del Presupuesto de Egresos
 Clasificación Administrativa
 Del 1 de Enero al 30 de Septiembre de 2014

Concepto	Egresos		Pagado	Subejercicio
	Aprobado	Modificado		
	1	2 = (1 + 2)	3	6 = (3 + 4)
Sin Ramo/Dependencia ADMINISTRACIÓN	\$75,500,000 \$75,500,000	\$0 \$0	\$58,046,754 \$58,046,754	\$14,727,865 \$14,727,865
		\$0 \$0 \$0 \$0 \$0 \$0		\$0 \$0 \$0 \$0 \$0 \$0
Total del Gasto	\$75,500,000	\$0	\$58,046,754	\$14,727,865

CP RENATO SUAREZ TURRIZA
 SUBDIRECTOR ADMINISTRATIVO

CP IGNACIO ABRAM VARRÓN-CHUC
 JEFE DE CONTABILIDAD

DR GILBERTO CESAR GARCIA SALAZAR
 DIRECTOR GENERAL

Hospital Psiquiatrico de Campeche
 Endeudamiento Neto
 Del 1 de Enero al 30 de Septiembre de 2021

Identificación de Crédito o Instrumento	Contratación/Colocación		Amortización	Endeudamiento Neto
	A	B		
	Créditos Bancarios			
				0
				0
				0
				0
				0
				0
				0
				0
				0
				0
				0
				0
Total Créditos Bancarios	0			0

Otros Instrumentos de Deuda			
			0
			0
			0
			0
			0
			0
			0
			0
			0
			0
			0
			0
			0
			0
			0
			0
Total Otros Instrumentos de Deuda	0		0
TOTAL	0		0

CP IGNACIO ABRIL GARCIA CHUC
 JEFE DE CONTABILIDAD
 DR GILBERTO CESAR GARCIA SALAZAR
 DIRECTOR GENERAL

CP LIBORIO SUAREZ TURRIZA
 SUBDIRECTOR ADMINISTRATIVO

Hospital Psiquiátrico de Campeche
Estado Análisis de Ingresos
Del 1 de Enero al 30 de Septiembre de 2021

Rubro de Ingresos	Ingreso Modificado (3= 1 + 2)				Diferencia (6= 5 - 1)
	Estimado (1)	Aplicaciones y Reducciones (2)	Devenido (4)	Recaudado (5)	
Impuestos	0	0	0	0	0
Cuotas y Aportaciones de Seguridad Social	0	0	0	0	0
Contribuciones de Mejoras	0	0	0	0	0
Derechos	0	0	0	0	0
Productos	0	0	0	0	0
Aprovechamientos	0	0	0	0	0
Ingresos por Venta de Bienes, Prestación de Servicios y Otros Ingresos	26,873,565	0	21,001,805	16,134,549	-10,739,017
Participaciones, Aportaciones, Convenios, Incentivos Derivados de la Colaboración Fiscal y Fondos Distintos de Aportaciones	0	0	0	0	0
Transferencias, Asignaciones, Subsidios y Subvenciones, y Pensiones y Jubilaciones	48,626,435	0	39,065,167	39,065,167	-9,561,268
Ingresos Derivados de Financiamientos	0	0	0	0	0
Total	75,500,000	0	60,066,972	55,199,716	-20,300,284
			Ingresos excedentes		

Rubro de Ingresos	Ingreso Modificado (5= 1 + 2)				Diferencia (6= 5 - 1)
	Estimado (1)	Aplicaciones y Reducciones (2)	Devenido (4)	Recaudado (5)	
Impuestos	0	0	0	0	0
Cuotas y Aportaciones de Seguridad Social	0	0	0	0	0
Contribuciones de Mejoras	0	0	0	0	0
Derechos	0	0	0	0	0
Productos	0	0	0	0	0
Aprovechamientos	0	0	0	0	0
Participaciones, Aportaciones, Convenios, Incentivos Derivados de la Colaboración Fiscal y Fondos Distintos de Aportaciones	0	0	0	0	0
Transferencias, Asignaciones, Subsidios y Subvenciones, y Pensiones y Jubilaciones	0	0	0	0	0
Ingresos de los Entes Públicos de los Poderes Legislativo y Judicial, de los Orígenes Autónomos y del Sector Presencial o Paramunicipal, así como de las Empresas Productivas del Estado	0	0	0	0	0
Cuotas y Aportaciones de Seguridad Social	0	0	0	0	0
Productos	0	0	0	0	0
Ingresos por Venta de Bienes, Prestación de Servicios y Otros Ingresos	26,873,565	0	21,001,805	16,134,549	-10,739,017
Transferencias, Asignaciones, Subsidios y Subvenciones, y Pensiones y Jubilaciones	48,626,435	0	39,065,167	39,065,167	-9,561,268
Ingresos derivados de financiamiento	0	0	0	0	0
Ingresos Derivados de Financiamientos	0	0	0	0	0
Total	75,500,000	0	60,066,972	55,199,716	-20,300,284
			Ingresos excedentes		

CP IGNACIO ABRAM JARA CHUC
JEFE DE CONTABILIDAD

CP LIBORIO JUAREZ TURRIZA
SUBDIRECTOR ADMINISTRATIVO

DR GILBERTO CESAR GARCIA SALAZAR
DIRECTOR GENERAL

Hospital Psiquiátrico de Campeche
 Estado Analítico de la Deuda y Otros Pasivos
 Del 1 de Enero al 30 de Septiembre de 2021
 (Pesos)

Denominación de las Deudas	Moneda de Contratación	Institución o País Acreedor	Saldo Inicial del Periodo	Saldo Final del Periodo
DEUDA PÚBLICA				
Corto Plazo				
Deuda Interna				
Instituciones de Crédito	Peso	México	0	0
Títulos y Valores	Peso	México	0	0
Arrendamientos Financieros	Peso	México	0	0
Deuda Externa				
Organismos Financieros Internacionales	Peso	México	0	0
Deuda Bilateral	Peso	México	0	0
Títulos y Valores	Peso	México	0	0
Arrendamientos Financieros	Peso	México	0	0
Subtotal a Corto Plazo			0	0
Largo Plazo				
Deuda Interna				
Instituciones de Crédito	Peso	México	0	0
Títulos y Valores	Peso	México	0	0
Arrendamientos Financieros	Peso	México	0	0
Deuda Externa				
Organismos Financieros Internacionales	Peso	México	0	0
Deuda Bilateral	Peso	México	0	0
Títulos y Valores	Peso	México	0	0
Arrendamientos Financieros	Peso	México	0	0
Subtotal a Largo Plazo			0	0
Otros Pasivos				
Total de Deuda y Otros Pasivos			2,309,610	2,735,986

Bajo protesta de decir verdad declaramos que los Estados Financieros y sus Notas son razonablemente correctos y responsabilidad del emisor

CP IGNACIO ABRAMAM GARCIA CHUC
 JEFE DE CONTABILIDAD

DR GILBERTO CESAR GARCIA SALAZAR
 DIRECTOR GENERAL

CP LIBORIO SUAREZ TURRIZA
 SUBDIRECTOR ADMINISTRATIVO

Hospital Psiquiátrico de Campeche
 Estado Analítico del Activo
 Del 1 de Enero al 30 de Septiembre de 2021
 (Pesos)

Concepto	Saldo Inicial 1	Cargos del Periodo 2	Abonos del Periodo 3	Saldo Final 4=(1+2-3)	Variación del Periodo (4-1)
ACTIVO					
Activo Circulante	40,048,603	144,199,757	174,758,678	9,489,683	-30,558,921
Efectivo y Equivalentes	2,888,707	77,526,260	79,065,326	1,349,640	-1,539,066
Derechos a Recibir Efectivo o Equivalentes	36,781,683	66,459,999	95,290,233	7,951,449	-28,830,234
Derechos a Recibir Bienes o Servicios	4,969	109,651	108,646	5,974	1,005
Inventarios	373,245	103,847	294,472	182,619	-190,626
Almacenes	0	0	0	0	0
Estimación por Pérdida o Deterioro de Activos Circulantes	0	0	0	0	0
Otros Activos Circulantes	0	0	0	0	0
Activo No Circulante	1,158,930	83,992	0	1,242,922	83,992
Inversiones Financieras a Largo Plazo	0	0	0	0	0
Derechos a Recibir Efectivo o Equivalentes a Largo Plazo	0	0	0	0	0
Bienes Inmuebles, Infraestructura y Construcciones en Proceso	0	0	0	0	0
Bienes Muebles	2,717,540	83,992	0	2,801,532	83,992
Activos Intangibles	354,401	0	0	354,401	0
Activos Diferidos	0	0	0	0	0
Estimación por Pérdida o Deterioro de Activos no Circulantes	0	0	0	0	0
Otros Activos no Circulantes	0	0	0	0	0
TOTAL DEL ACTIVO	41,207,533	144,283,749	174,758,678	10,732,605	-30,474,929

Bajo protesta de decir verdad declaramos que los Estados Financieros y sus Notas son razonablemente correctos y responsabilidad del emisor

CP IGNACIO ABRAHAM GARCIA CHUC
 JEFE DE CONTABILIDAD

DR GILBERTO CESAR GARCIA SALAZAR
 DIRECTOR GENERAL

CP LIBORIO SUAREZ TURRIZA
 SUBDIRECTOR ADMINISTRATIVO

Hospital Psiquiátrico de Campeche
Conciliación entre los Egresos Presupuestarios y los Gastos Contables
Correspondiente del 1 de Enero al 30 de Septiembre de 2021

1. Total de egresos presupuestarios **60,772,135**

2. Menos egresos presupuestarios no contables	83,992
2.1 Materias Primas y Materiales de Producción y Comercialización	0
2.2 Materiales y Suministros	0
2.3 Mobiliario y Equipo de Administración	56,412
2.4 Mobiliario y Equipo Educativo y Recreativo	0
2.5 Equipo e Instrumental Médico y de Laboratorio	0
2.6 Vehículos y Equipo de Transporte	0
2.7 Equipo de Defensa y Seguridad	0
2.8 Maquinaria, Otros Equipos y Herramientas	27,580
2.9 Activos Biológicos	0
2.10 Bienes Inmuebles	0
2.11 Activos Intangibles	0
2.12 Obra Pública en Bienes de Dominio Público	0
2.13 Obra Pública en Bienes Propios	0
2.14 Acciones y Participaciones de Capital	0
2.15 Compra de Títulos y Valores	0
2.16 Concesión de Préstamos	0
2.17 Inversiones en Fideicomisos, Mandatos y Otros Análogos	0
2.18 Provisiones para Contingencias y Otras Erogaciones Especiales	0
2.19 Amortización de la Deuda Pública	0
2.20 Adeudos de Ejercicios Fiscales Anteriores (ADEFAS)	0
2.21 Otros Egresos Presupuestales No Contables	0

3. Más Gastos Contables No Presupuestarios	294,473
3.1 Estimaciones, Depreciaciones, Deterioros, Obsolescencia y Amortizaciones	0
3.2 Provisiones	0
3.3 Disminución de inventarios	0
3.4 Aumento por insuficiencia de estimaciones por pérdida o deterioro u obsolescencia	0
3.5 Aumento por insuficiencia de provisiones	0
3.6 Otros Gastos	294,473
3.7 Otros Gastos Contables No Presupuestales	0

4. Total de Gasto Contable **60,982,616**

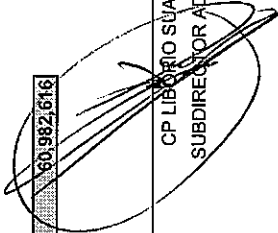
CP LIBERIO SUAREZ TURRIZA
SUBDIRECTOR ADMINISTRATIVO

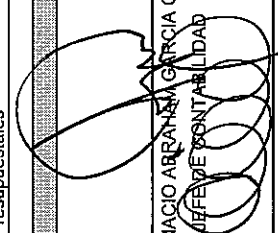
CP IGNACIO ABRAM GARCIA CHUC
JEFE DE CONTABILIDAD

DR GILBERTO CESAR GARCIA SALAZAR
DIRECTOR GENERAL

Hospital Psiquiátrico de Campeche
Conciliación entre los Ingresos Presupuestarios y Contables
Correspondiente del 1 de Enero al 30 de Septiembre de 2021
 (Cifras en pesos)

1. Ingresos Presupuestarios	60,066,972
2. Más ingresos contables no presupuestarios	146,706
2.1 Ingresos Financieros	0
2.2 Incremento por Variación de Inventarios	0
2.3 Disminución del exceso de estimaciones por pérdida o deterioro u obsolescencia	0
2.4 Disminución del exceso de provisiones	146,706
2.5 Otros ingresos y beneficios varios	0
2.6 Otros ingresos contables no presupuestarios	0
3. Menos ingresos presupuestarios no contables	0
3.1 Aprovechamientos Patrimoniales	0
3.2 Ingresos derivados de financiamientos	0
3.3 Otros Ingresos presupuestarios no contables	0

4. Ingresos Contables (4 = 1 + 2 - 3) **60,213,678**

CP IGNACIO ABRANAM GARCIA CHUC
 JEFE DE CONTABILIDAD

DR GILBERTO CESAR GARCIA SALAZAR
 DIRECTOR GENERAL

CP LIBONIO SUAREZ TURRIZA
 SUBDIRECTOR ADMINISTRATIVO

NOTAS A LOS ESTADOS FINANCIEROS

De conformidad al artículo 46, fracción I, inciso e) y 49 de la Ley General de Contabilidad Gubernamental, así como a la normatividad emitida por el Consejo Nacional de Armonización Contable, a continuación, se presentan las notas a los estados financieros correspondientes al 30 de Septiembre de 2021, con los siguientes apartados:

- Notas de Desglose.
- Notas de Memoria.
- Notas de Gestión Administrativa.

A) NOTAS DE DESGLOSE:

I) Notas al Estado de Situación Financiera del Hospital Psiquiátrico de Campeche

Activo

• EFECTIVO Y EQUIVALENTES

1

Efectivo:

• (Pesos)

Concepto	2021
EFECTIVO	\$.00
Total	0.00

Bancos:

(Pesos)

Concepto	2021
BANCOS/TESORERIA	\$ 577,003.02
Total	577,003.02

• **DERECHOS A RECIBIR EFECTIVO Y EQUIVALENTES Y BIENES O SERVICIOS A RECIBIR EFECTIVO Y EQUIVALENTES:**

2. A continuación, se relacionan las cuentas que integran el rubro de derechos a recibir efectivo o equivalentes:

(Pesos)

Concepto	2021
Cuentas por Cobrar por Venta de Bienes y Prestación de Servicios	\$ 7,929,896.09
Cuentas por Cobrar a Entidades Federativas y Municipios	\$.00
DEUDORES DIVERSOS POR COBRAR A CORTO PLAZO	\$.00
Total de Cuentas por cobrar:	\$ 7,929,896.09

3. Estas cuentas por cobrar no tienen fecha de vencimiento para su cobro.

DERECHOS A RECIBIR BIENES O SERVICIOS

Concepto	2021
Anticipo a Proveedores por Adquisición de Bienes a Corto Plazo	\$ 5,974.01
Anticipo a Proveedores por Prestación de Servicios a Corto Plazo	\$.00
Total	\$ 5,974.01

• **BIENES DISPONIBLES PARA SU TRANSFORMACION O CONSUMO (INVENTARIOS)**

4. Al 30 de Septiembre de 2021 el Hospital Psiquiátrico de Campeche no maneja bienes disponibles para su transformación.
 5. El saldo de la cuenta de Inventario para venta y consumo de este rubro al 30 de Septiembre de 2021, se integra como sigue:

(Pesos)

Concepto	2021
INVENTARIO DE MERCANCIAS PARA VENTA	\$ 182,619.34
Total	182,619.34

La valuación se realiza con base en el método de costo promedio.

• **INVERSIONES FINANCIERAS**

6. El Hospital Psiquiátrico de Campeche no posee activos financieros representados por inversiones en fideicomisos
7. El Hospital Psiquiátrico de Campeche no posee activos financieros representados por inversiones en empresas de participación estatal, ni cuenta con aportaciones de capital.

(Pesos)

Concepto	2021
PARTICIPACIONES Y APORTACIONES DE CAPITAL	\$.00
FIDEICOMISOS, MANDATOS Y CONTRATOS ANALOGOS	\$.00
Suma	\$ -

• **BIENES MUEBLES, INMUEBLES E INTANGIBLES**

8. El Hospital Psiquiátrico de Campeche no es propietario de ningún bien inmueble. El inmueble que alberga las instalaciones del Hospital Psiquiátrico de Campeche es propiedad del Gobierno del Estado de Campeche. Actualmente ya se hizo la solicitud de destino a favor del Hospital.

(Pesos)

Concepto	2021
TERRENOS	\$.00
VIVIENDAS	\$.00
EDIFICIOS NO HABITACIONALES	\$.00
INFRAESTRUCTURA	\$.00
CONSTRUCCIONES EN PROCESO EN BIENES DE DOMINIO	\$.00
CONSTRUCCIONES EN PROCESO EN BIENES PROPIOS	\$.00
OTROS BIENES INMUEBLES	\$.00
Suma	\$ -

A continuación, se presenta la integración de los bienes muebles al 30 de Septiembre de 2021

(Pesos)

Concepto	2021
MOBILIARIO Y EQUIPO DE ADMINISTRACIÓN	\$ 795,881.32
MOBILIARIO Y EQUIPO EDUCACIONAL Y RECREATIVO	\$ 102,680.57
EQUIPO E INSTRUMENTAL MEDICO Y DE LABORATORIO	\$ 947,851.24
VEHICULOS Y EQUIPO DE TRANSPORTE	\$ 271,090.00
MAQUINARIA, OTROS EQUIPOS Y HERRAMIENTAS	\$ 684,028.82
Total	\$ 2,801,531.95

Al 30 de Septiembre de 2021, el cargo a resultados por concepto de depreciación ascendió a \$ 1,913,011.72

9. Activos Intangibles

Al 30 de Septiembre de 2021, el importe por este rubro es de \$ 354,401.38

• **ESTIMACIONES Y DETERIOROS**

10. La depreciación acumulada y del ejercicio se calcula mediante el método de línea recta a partir del año siguiente al que entran en operación o uso los activos, a las siguientes tasas.

Descripción	%
Mobiliario y Equipo	0%
Equipo Médico, Quirúrgico y de Laboratorio	0%
Maquinaria y Equipo	0%
Equipo de Transporte	0%
Equipo de Computo	0%

- **OTROS ACTIVOS**

11. El Hospital Psiquiátrico de Campeche con corte al 30 de Septiembre de 2021, no cuenta con arrendamientos Financieros.

(Pesos)	
Concepto	2021
Arrendamiento financiero	\$.00
ACTIVOS DIFERIDOS	\$.00
OTROS ACTIVOS NO CIRCULANTES	\$.00

Pasivo

1. Relación de cuentas por pagar:

Proveedores por Pagar a Corto plazo, al 30 de Septiembre de 2021, la cuenta de este rubro se integra como sigue:

(Pesos)	
Concepto	2021
PROVEEDORES POR PAGAR A CORTO PLAZO	\$ 2,725,680.10
Total	\$ 2,725,680.10

Retenciones y Contribuciones por Pagar a Corto Plazo

Al 30 de Septiembre de 2021, la cuenta de este rubro se integra como sigue:

(Pesos)	
Concepto	2021
RETENCIONES Y CONTRIBUCIONES POR PAGAR A CORTO	\$ 10,605.07
Total	\$ 10,605.07

2. Recursos localizados en fondos de bienes de terceros en administración y/o en garantía a corto y largo plazo

El Hospital Psiquiátrico de Campeche al 30 de Septiembre de 2021 no cuenta con Recursos localizados en fondos de bienes de terceros en administración y/o garantía a corto y largo plazo.

3. Pasivos diferidos

El Hospital Psiquiátrico de Campeche al 30 de Septiembre de 2021 no cuenta con Pasivos Diferidos.

II) Notas al Estado de Actividades

Los ingresos del organismo corresponden básicamente a: ingresos propios derivados por sus actividades, y por los provenientes de transferencias, asignaciones, subsidios y otras ayudas del Gobierno Estatal, donde éstos últimos al 30 de Septiembre de 2021, se recibieron conforme al presupuesto autorizado, estableciendo que los recursos presupuestarios autorizados se aplicarán directamente al pago de proveedores de bienes y servicios.

• INGRESOS DE GESTION

1. Los ingresos obtenidos por el Hospital Psiquiátrico de Campeche, se desagregan de la siguiente manera:

(Pesos)

Concepto	Importe
INGRESOS Y OTROS BENEFICIOS	\$ 60,075,349.22
INGRESOS DE GESTION	\$ 20,863,476.30
INGRESOS POR VENTA DE BIENES Y PRESTACIÓN DE	\$.00
Ingresos por Venta de Bienes de Instituciones Públicas de Segu	\$.00
INGRESOS POR VENTA DE BIENES Y PRESTACION DE	\$ 20,863,476.30
SERVICIOS DE ENTIDADES PARAESTATALES Y	
Ingresos por Prestación de Servicios de Entidades	\$ 20,793,457.10
Paraestatales y Fideicomisos no Empresariales y no	
PARTICIPACIONES, APORTACIONES, CONVENIOS,	
INCENTIVOS DERIVADOS DE LA COLABORACION FISCAL,	\$ 39,065,167.27
FONDOS DISTINTOS DE APORTACIONES,	
TRANSFERENCIAS Y ASIGNACIONES	\$ 39,065,167.27
Transferencias y Asignaciones para Financiar Gastos	\$ 39,065,167.27
Corrientes	

2. Otros ingresos obtenidos por el Hospital Psiquiátrico de Campeche, se desagregan de la siguiente manera:

Concepto	Importe
OTROS INGRESOS Y BENEFICIOS	\$ 146,705.65
	\$.00
	\$.00
OTROS INGRESOS Y BENEFICIOS VARIOS	\$ 146,705.65
Otros Ingresos y Beneficios Varios	\$ 146,705.65

• **GASTOS Y OTRAS PERDIDAS**

1. En lo relativo al Gasto y otras pérdidas, éste ascendió a que queda integrado de la siguiente manera:

\$ 60,982,915.33

(Pesos)

Cuenta	Importe
GASTOS DE FUNCIONAMIENTO:	\$ 60,640,677.86
SERVICIOS PERSONALES	\$ 34,101,506.82
MATERIALES Y SUMINISTROS	\$ 18,263,131.80
SERVICIOS GENERALES	\$ 8,276,039.24
TRANSFERENCIAS, ASIGNACIONES, SUBSIDIOS Y OTRAS AYUDAS	\$ 47,764.26
TRANSFERENCIAS INTERNAS Y ASIGNACIONES AL	\$ 47,764.26
OTROS GASTOS Y PÉRDIDAS EXTRAORDINARIAS	\$ 294,473.21
ESTIMACIONES, DEPRECIACIONES, DETERIOROS,	\$.00
OTROS GASTOS	\$ 294,473.21

III) Notas al Estado de Variación de la Hacienda Pública/Patrimonio

1. La variación en la Hacienda Pública o Patrimonio se determina en el cuadro siguiente:

(Pesos)		
HACIENDA PÚBLICA/PATRIMONIO		
SALDO INICIAL	SALDO FINAL	VARIACIÓN
14,004,060.00	7,996,618.00	6,007,442.00

2. Esta variación corresponde al resultado del ejercicio (desahorro) al 30 de Septiembre de 2021 y representa un decremento del 42.90% con respecto al saldo inicial.

IV) Notas al Estado de Flujos de Efectivo

1. El análisis de los saldos inicial y final que figuran en la última parte del Estado de Flujo de Efectivo en la cuenta de efectivo y equivalente es como sigue:

CONCEPTO	30/09/2021	2020
EFFECTIVO	0.00	\$.00
BANCOS/TESORERÍA	577,003.02	\$ 655,745.57
BANCOS/DEPENDENCIAS Y OTROS	\$.00	\$ 3,920,927.02
INVERSIONES TEMPORALES (HASTA 3 MESES)	\$ 791,567.45	\$ 556,011.17
FONDOS CON AFECTACIÓN ESPECÍFICA	\$.00	\$.00
DEPÓSITOS DE FONDOS DE TERCEROS EN GARANTÍA Y/O ADMINISTRACIÓN	\$.00	\$.00
Total de Efectivo y Equivalentes	1,368,570.47	5,132,683.76

2. Al 30 de Septiembre de 2021, el Hospital Psiquiátrico de Campeche se adquirieron bienes muebles por un importe de \$ 75,176.00 detallado de la siguiente manera:

CONCEPTO	IMPORTE
2 GABINETE METALICO CON 5 ENTREPAÑOS	20,416.00
PURIFICADOR AQUAPLUS 8-SS/UV 30 LPM	7,222.00
AIRE ACONDICIONADO TIPO MINISPLIT	11,542.00
4 DESKTOP ALL IN ONE HP 21-B0013	35,996.00
TOTAL DE BIENES	75,176.00

3. Conciliación de los Flujos de Efectivo Netos de las Actividades de Operación y la cuenta de Ahorro/Desahorro antes de rubros Extraordinarios:

	2021	2020
Ahorro/Desahorro antes de rubros Extraordinarios	0	0
<i>Movimientos de partidas (o rubros) que no afectan al efectivo.</i>		
DEPRECIACIÓN DE BIENES MUEBLES	\$.00	\$.00
Amortización	0.00	0.00
Incrementos en las provisiones	0.00	0.00
Incremento en inversiones producido por revaluación	0.00	0.00
Ganancia/pérdida en venta de propiedad; planta y equipo	0.00	0.00
Incremento en cuentas por cobrar	0.00	0.00
Partidas extraordinarias	0.00	0.00

V) Conciliación entre los Ingresos Presupuestarios y Contables, así como entre los Egresos Presupuestarios y los Gastos Contables:

1. Ingresos Presupuestarios			0.00
2. Más ingresos contables no presupuestarios			0.00
Incremento por variación de inventarios	0		
Disminución del exceso de estimaciones por pérdida o deterioro u obsolescencia	0		
Disminución del exceso de provisiones	0		
OTROS INGRESOS Y BENEFICIOS	146705.7		
Otros ingresos contables no presupuestarios	0		
3. Menos ingresos presupuestarios no contables			146705.65
Productos de capital	0		
Aprovechamientos capital	0		
Ingresos derivados de financiamientos	0		
Otros Ingresos presupuestarios no contables	0		
4. Ingresos Contables (4 = 1 + 2 - 3)			146,705.65

1. Total de egresos (presupuestarios)			0.00
2. Menos egresos presupuestarios no contables			0.00
Mobiliario y equipo de administración	0.00		
Mobiliario y equipo educacional y recreativo	0.00		
Equipo e instrumental médico y de laboratorio	0.00		
Vehículos y equipo de transporte	0.00		
Equipo de defensa y seguridad	0.00		
Maquinaria, otros equipos y herramientas	0.00		
Activos biológicos	0.00		
Bienes inmuebles	0.00		
Activos intangibles	0.00		
Obra pública en bienes propios	0.00		
Acciones y participaciones de capital	0.00		
Compra de títulos y valores	0.00		
Inversiones en fideicomisos, mandatos y otros análogos	0.00		
Provisiones para contingencias y otras erogaciones especiales	0.00		
Amortización de la deuda pública	0.00		
Adeudos de ejercicios fiscales anteriores (ADEFAS)	0.00		
Otros Egresos Presupuestales No Contables	0.00		
3. Más gastos contables no presupuestales			0.00
Estimaciones, depreciaciones, deterioros, obsolescencia y amortizaciones	0.00		
Provisiones	0.00		
Disminución de inventarios	0.00		
Aumento por insuficiencia de estimaciones por pérdida o deterioro u obsolescencia	0.00		
Aumento por insuficiencia de provisiones	0.00		
Otros Gastos	0.00		
Otros Gastos Contables No Presupuestales	0.00		
4. Total de Gasto Contable (4 = 1 - 2 + 3)			0.00

B) NOTAS DE MEMORIA

B.1) CUENTAS DE ORDEN CONTABLE

1. El Hospital Psiquiátrico de Campeche, tiene por parte del Instituto de Servicios Descentralizados de Salud Pública del Estado de Campeche contrato de comodato de los bienes muebles que a continuación se detallan:

Cuenta de Orden Contable	Importe
Bien en Comodato Camioneta Marca Nissan Estacas mod. 2002.	\$125,200.
Bien en Comodato Camión ECONOLINE Van marca Ford, mod. 2002	332,350

B.2) CUENTAS DE ORDEN PRESUPUESTARIAS

De acuerdo con el Plan de Cuentas que forma parte del Manual de Contabilidad emitido por el Consejo Nacional de Armonización Contable (CONAC), las Cuentas de Orden Presupuestarias representan el importe de las operaciones presupuestarias que afectan la Ley de Ingresos y el Presupuesto de Egresos

1. Cuentas de Ingreso. En cumplimiento a lo estipulado en la fracción II del artículo 38 de la Ley General de Contabilidad Gubernamental, el registro de las etapas del presupuesto del Hospital Psiquiátrico de Campeche, se refleja en lo relativo al ingreso, el estimado, modificado, devengado y recaudado.

Los movimientos aplicados a dichos momentos contables aparecen reflejados en el apartado de Información Presupuestaria, bajo la Normatividad Emitida por el CONAC.

2. Cuentas de Egreso; En cumplimiento a lo estipulado en la fracción I del artículo 38 de la Ley General de Contabilidad Gubernamental, el registro de las etapas del presupuesto del Hospital Psiquiátrico de Campeche, se refleja en lo relativo al gasto, el aprobado, modificado, comprometido, devengado, ejercido y pagado.

Los movimientos aplicados a dichos momentos contables aparecen reflejados en el apartado de Información Presupuestaria, bajo la Normatividad Emitida por el CONAC.

1. Al 30 de Septiembre de 2021 el Hospital Psiquiátrico de Campeche no cuenta con valores en custodia de instrumentos prestados a formadores de mercado e instrumentos de crédito recibidos en garantía de los formadores de mercado u otros.
2. Al 30 de Septiembre de 2021 el Hospital Psiquiátrico de Campeche no tiene ningún tipo de emisión de instrumento: monto, tasa y vencimiento.
3. Al 30 de Septiembre de 2021 el Hospital Psiquiátrico de Campeche no tiene contratos firmados de construcciones por tipo de contrato.

C) NOTAS DE GESTIÓN ADMINISTRATIVA

1. Introducción:

El Hospital Psiquiátrico de Campeche, es un Organismo Público Descentralizado del Gobierno del Estado de Campeche, con personalidad jurídica, patrimonio propio y autonomías técnica y operativa, tanto para el manejo de sus recursos humanos, materiales y financieros, como para la ejecución de los programas de salud a su cargo. Los Estados Financieros del Ente se conforman con la información de las operaciones derivadas de la recaudación de los ingresos presupuestarios y el ejercicio del gasto ejercido, así como todas aquellas operaciones contables que modifiquen el Patrimonio, bajo la Normatividad Emitida por el CONAC.

2. Describir el panorama Económico y Financiero:

El Hospital Psiquiátrico de Campeche cuenta como principales fuentes de financiamiento, el subsidio otorgado por el Gobierno del Estado de Campeche y sus ingresos propios que son generados por la prestación de sus servicios a la población abierta del Estado de Campeche y al Sistema de Protección Social en Salud del Estado de Campeche (SÉGURO POPULAR).

3. Autorización e Historia:

a) Fecha de creación del ente.

El Hospital Psiquiátrico de Campeche inicia operaciones en el año 1984, como un Servicio de Consulta Externa de Psiquiatría y Psicología a la población del Estado de Campeche.

El 27 de enero de 1999, el Hospital Psiquiátrico de Campeche se crea jurídicamente mediante Acuerdo del Ejecutivo Estatal publicado en el Periódico Oficial del Estado de Campeche como un Organismo Público Descentralizado del Gobierno del Estado de Campeche.

b) Principales cambios en su estructura,

En el año 2002, el Hospital Psiquiátrico de Campeche incrementa la prestación de sus servicios, pues además del servicio de Consulta Externa, empieza a prestar el servicio de Urgencias y Hospitalización.

4. Organización y Objeto Social:

a) Objeto social.

Proporcionar servicios de salud mental con calidad, eficiencia y equidad a la Población del Estado de Campeche, para promover, conservar y recuperar su salud mental mediante una atención integral al usuario, familia y comunidad con la participación activa de las familias que satisfaga sus necesidades y contribuya a un mejor desarrollo social.

b) Principal actividad.

- Prestación de Servicios de Salud Mental de Consulta Externa de Psiquiatría y Psicología.
- Prestación de Servicios de Salud Mental de Urgencias Psiquiátricas y Hospitalización

c) Ejercicio fiscal.

Ejercicio Fiscal correspondiente al Periodo del 1 al 30 de Septiembre de 2021.

d) Régimen jurídico.

Organismo Público Descentralizado del Gobierno del Estado de Campeche, con personalidad jurídica, patrimonio propio y autonomías técnica y operativa, tanto para el manejo de sus recursos humanos, materiales y financieros, como para la ejecución de

los programas de salud a su cargo.

e) Consideraciones fiscales del ente:
Persona Moral No Contribuyente con la obligación fiscal de retenedor de ISR.

f) Estructura organizacional básica:

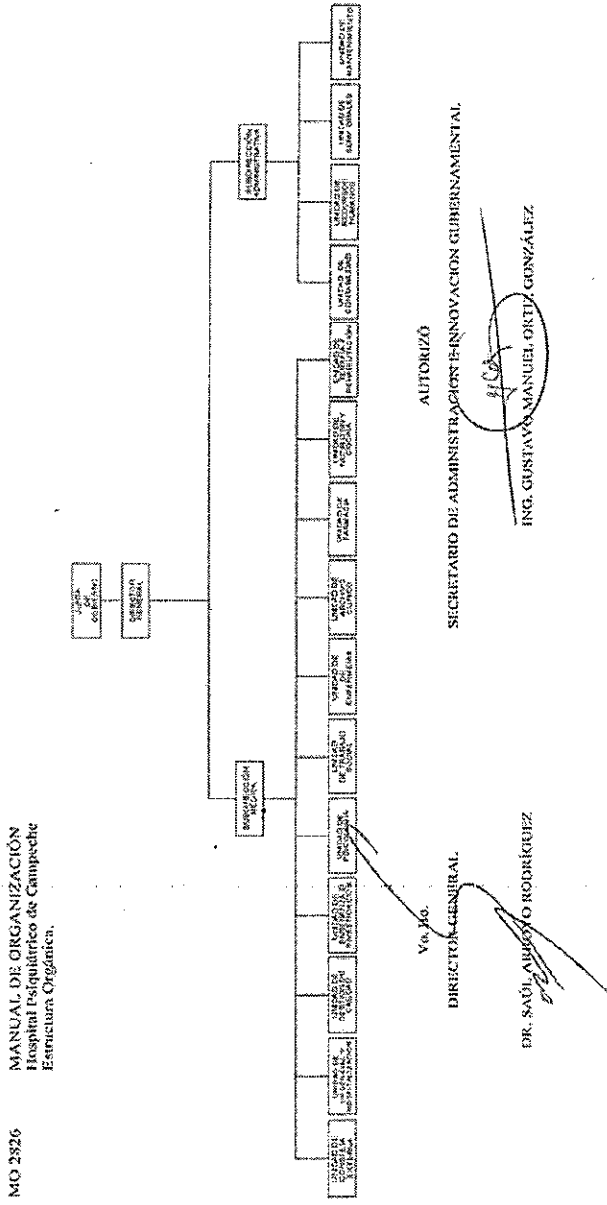

g) Al 30 de Septiembre de 2021 el Hospital Psiquiátrico de Campeche no cuenta con Fideicomisos, mandatos y análogos de los cuales es fideicomitente o fiduciario.

5. Bases de Preparación de los Estados Financieros:

Al 30 de Septiembre de 2021 el Hospital Psiquiátrico de Campeche:

- a) Cumple con la normatividad emitida por el CONAC y las disposiciones legales aplicables.
- b) Cumple con la normatividad emitida por el CONAC aplicada para el reconocimiento, valuación y revelación de los diferentes rubros de la información financiera, así como las bases de medición utilizadas para la elaboración de los estados financieros; por ejemplo: costo histórico, valor de realización, valor razonable, valor de recuperación o cualquier otro método empleado y los criterios de aplicación de los mismos.
- c) Cumple con los Postulados básicos.
- d) En cuanto a Normatividad supletoria solo se está a las disposiciones emitidas por el CONAC.
- e) La base de Devengado se implementó desde que se establecieron las obligaciones en materia de Contabilidad Gubernamental.

Los Estados Financieros han sido preparados con apego a las disposiciones establecidas en la Ley General de Contabilidad Gubernamental y con sujeción a la normatividad y lineamientos emitidos por el Consejo Nacional de Armonización Contable (CONAC). Asimismo, en el registro de las operaciones y emisión de la información financiera y presupuestal, se ha dado debido cumplimiento a los Postulados Básicos de Contabilidad Gubernamental, ya que éstos proporcionan el sustento técnico para la práctica contable a través de definiciones, explicaciones y razonamientos en la materia.

6. Políticas de Contabilidad Significativas:

a) Actualización: En términos generales, en la Contabilidad se están aplicando las políticas contables emanadas de los Postulados Básicos de Contabilidad Gubernamental, las Normas y Metodología para la Determinación de los Momentos Contables de los Ingresos y de los Egresos, Clasificadores presupuestarios de Ingresos y Gastos y el Manual de Contabilidad Gubernamental emitido por el CONAC.

b) Informar sobre la realización de operaciones en el extranjero y de sus efectos en la información financiera gubernamental:
El Hospital Psiquiátrico de Campeche no realiza operaciones en el extranjero.

c) Método de valuación de la inversión en acciones de compañías subsidiarias no consolidadas y asociadas:
El Hospital Psiquiátrico de Campeche no cuenta con inversiones en acciones compañías subsidiarias no consolidadas y asociadas.

d) Sistema y método de valuación de inventarios y costo de lo vendido:
El sistema es ADMINPAQ y el método de valuación es de Costos Promedios.

e) Beneficios a empleados:
Los beneficios que reciben los empleados adscritos al Hospital Psiquiátrico de Campeche son los que otorga el Gobierno del Estado de Campeche.

f) Provisiones:
El Hospital Psiquiátrico de Campeche No cuenta con provisiones.

g) Reservas:
El Hospital Psiquiátrico de Campeche No cuenta con reservas.

h) Cambios en políticas contables y corrección de errores junto con la revelación de los

efectos que se tendrá en la información financiera del ente público, ya sea retrospectivos o prospectivos:

Se aplican de acuerdo a la normatividad emitida por el CONAC.

i) Reclasificaciones:

Se aplican de acuerdo a la normatividad emitida por el CONAC.

j) Depuración y cancelación de saldos:

Se aplican de acuerdo a la normatividad emitida por el CONAC.

7. Posición en Moneda Extranjera y Protección por Riesgo Cambiario:

a) Activos en moneda extranjera:

Al 30 de Septiembre de 2021 el Hospital Psiquiátrico de Campeche no cuenta con esta información.

b) Pasivos en moneda extranjera:

Al 30 de Septiembre de 2021 el Hospital Psiquiátrico de Campeche no cuenta con esta información.

c) Posición en moneda extranjera:

Al 30 de Septiembre de 2021 el Hospital Psiquiátrico de Campeche no cuenta con esta información.

d) Tipo de cambio:

Al 30 de Septiembre de 2021 el Hospital Psiquiátrico de Campeche no cuenta con esta información.

e) Equivalente en moneda nacional:

Al 30 de Septiembre de 2021 el Hospital Psiquiátrico de Campeche no cuenta con esta información.

8. Reporte Analítico del Activo:

a) Vida útil o porcentajes de depreciación, deterioro o amortización utilizados en los diferentes tipos de activos:

Se aplican de acuerdo a la normatividad emitida por el CONAC y aprobada por el CIPACAM.

b) Cambios en el porcentaje de depreciación o valor residual de los activos:

Se aplican de acuerdo a las normatividad emitida por el CONAC y aprobada por el CIPACAM.

c) Importe de los gastos capitalizados en el ejercicio, tanto financieros como de investigación y desarrollo:

El Hospital Psiquiátrico de Campeche al 30 de Septiembre de 2021 no realizó gastos capitalizados, tanto financieros como de investigación y desarrollo

d) Riesgos por tipo de cambio o tipo de interés de las inversiones financieras:

El Hospital Psiquiátrico de Campeche no realiza operaciones en moneda extranjera y no cuenta con inversiones financieras, por lo que no corre este tipo de riesgos.

e) Valor activado en el ejercicio de los bienes construidos por la entidad:

Al 30 de Septiembre de 2021 el Hospital Psiquiátrico de Campeche no cuenta con esta información.

f) Otras circunstancias de carácter significativo que afecten el activo, tales como bienes en garantía, señalados en embargos, litigios, títulos de inversiones entregados en garantías, baja significativa del valor de inversiones financieras, etc.:

Al 30 de Septiembre de 2021 el Hospital Psiquiátrico de Campeche no cuenta con esta información.

g) Desmantelamiento de Activos, procedimientos, implicaciones, efectos contables:

Al 30 de Septiembre de 2021 el Hospital Psiquiátrico de Campeche no cuenta con esta información.

h) Administración de activos; planeación con el objetivo de que el ente los utilice de manera más efectiva:

La adquisición de los activos se realiza de acuerdo a las necesidades de los servicios, buscando siempre la mejor relación entre el costo-beneficio y la calidad del bien. Los bienes se entregan a los empleados en custodia y resguardo, mediante documento de responsiva recabando su firma de aceptación.

a) Inversiones en valores:

- a. Al 30 de Septiembre de 2021 el Hospital Psiquiátrico de Campeche no cuenta con esta información.

b) Patrimonio de Organismos descentralizados de Control Presupuestario

Indirecto:

- a. Al 30 de Septiembre de 2021 el Hospital Psiquiátrico de Campeche no cuenta con esta información.

c) Inversiones en empresas de participación mayoritaria:

- a. Al 30 de Septiembre de 2021 el Hospital Psiquiátrico de Campeche no cuenta con esta información.

d) Inversiones en empresas de participación minoritaria:

- a. Al 30 de Septiembre de 2021 el Hospital Psiquiátrico de Campeche no cuenta con esta información.

e) Patrimonio de organismos descentralizados de control presupuestario directo, según corresponda:

- a. Al 30 de Septiembre de 2021 el Hospital Psiquiátrico de Campeche no cuenta con esta información.

9. Fideicomisos, Mandatos y Análogos:

a) Por ramo administrativo que los reporta:

Al 30 de Septiembre de 2021 el Hospital Psiquiátrico de Campeche no cuenta con esta información.

b) Enlistar los de mayor monto de disponibilidad, relacionando aquéllos que conforman el 80% de las disponibilidades:

Al 30 de Septiembre de 2021 el Hospital Psiquiátrico de Campeche no cuenta con esta información.

10. Reporte de la Recaudación:

a) Análisis del comportamiento de la recaudación correspondiente al ente público o cualquier tipo de ingreso, de forma separada los ingresos locales de los federales:

Concepto	Importe
Recursos Federales	35,065,167.00
Subsidio Estatal	4,000,000.00
Ingresos Propios	16,134,549.00

b) Proyección de la recaudación e ingresos en el mediano plazo:

Al 30 de Septiembre de 2021 el Hospital Psiquiátrico de Campeche no cuenta con esta información.

11. Información sobre la Deuda y el Reporte Analítico de la Deuda:

a) Utilizar al menos los siguientes indicadores: deuda respecto al PIB y deuda respecto a la recaudación tomando, como mínimo, un período igual o menor a 5 años.

Al 30 de Septiembre de 2021 el Hospital Psiquiátrico de Campeche no cuenta con esta información.

b) Información de manera agrupada por tipo de valor gubernamental o instrumento financiero en la que se considere intereses, comisiones, tasa, perfil de vencimiento y otros gastos de la deuda.

Al 30 de Septiembre de 2021 el Hospital Psiquiátrico de Campeche no cuenta con esta información.

12. Calificaciones otorgadas:

Al 30 de Septiembre de 2021 el Hospital Psiquiátrico de Campeche no cuenta con esta información.

13. Proceso de Mejora:

- Adopción durante el ejercicio 2014 de un Sistema Automatizado de Contabilidad, acorde a la normatividad establecida por la Ley General de Contabilidad Gubernamental.

a) Principales Políticas de control interno:

Las acordes a los Manuales de Organización y Procedimientos.

b) Medidas de desempeño financiero, metas y alcance:

Medidas de desempeño Financiero: % DE EFICACIA .

METAS Y ALCANCE:

UNIDAD DE MEDIDA	META ANUAL	ALCANCE
Consultas	13,500	10,790
Pre-consultas	2,800	1,626
Estudios	0	0
Urgencias	6,500	3,273
Egresos Hospitalarios	200	119

14. Información por Segmentos:

Al 30 de Septiembre de 2021 el Hospital Psiquiátrico de Campeche no cuenta con esta información.

15. Eventos Posteriores al Cierre:

Al 30 de Septiembre de 2021 el Hospital Psiquiátrico de Campeche no cuenta con esta información.

16. Partes Relacionadas:

No existen partes relacionadas que pudieran ejercer influencia significativa sobre la toma de decisiones financieras y operativas.

17. Responsabilidad sobre la presentación razonable de los Estados Financieros.

“Bajo protesta de decir verdad declaramos que los Estados Financieros y sus notas, son razonablemente correctos y son responsabilidad de quienes los emiten y firman.

ELABORO

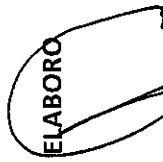

CP IGNACIO ABRAM M. GARCIA CHUC
JEFE DE CONTABILIDAD

ELABORO



C.P. LIBORIO SUAREZ TURRIZA
SUBDIRECTOR ADMINISTRATIVO

AUTORIZO



DR GILBERTO C. GARCIA SALAZAR
DIRECTOR GENERAL

Hospital Psiquiátrico de Campeche (a)
Estado de Situación Financiera Detallado - LDF
Al 31 de diciembre de 2020 y al 30 de Septiembre de 2021 (b)

Concepto (c)	2021 (d)	31 de diciembre de 2020 (e)	Concepto (c)	2021 (d)	31 de diciembre de 2020 (e)
ACTIVO			PASIVO		
Activo Circulante			Activo Circulante		
a. Efectivo y Equivalentes (a=a1+a2+a3+a4+a5+a6+a7)			a. Cuentas por Pagar a Corto Plazo (a=a1+a2+a3+a4+a5+a6+a7+a8+a9)		
a1) Efectivo	1,349,640	2,888,707	a1) Servicios Personales por Pagar a Corto Plazo	2,735,966	2,309,610
a2) Bancos/Tesorería	0	0	a2) Proveedores por Pagar a Corto Plazo	0	0
a3) Bancos/Dependencias y Otros	558,073	1,681,683	a3) Contratistas por Obras Públicas por Pagar a Corto Plazo	2,725,381	2,289,049
a4) Inversiones Temporales (Hasta 3 meses)	0	0	a4) Participaciones y Aportaciones por Pagar a Corto Plazo	0	0
a5) Fondos con Atección Específica	791,567	1,207,024	a5) Transferencias Otorgadas por Pagar a Corto Plazo	0	0
a6) Depósitos de Fondos de Terceros en Garantía y/o Administración	0	0	a6) Intereses, Comisiones y Otros Gastos de la Deuda Pública por Pagar a Corto Plazo	0	0
a7) Otros Efectivos y Equivalentes	0	0	a7) Retenciones y Contribuciones por Pagar a Corto Plazo	10,605	50,561
b. Derechos a Recibir Efectivo o Equivalentes (b=b1+b2+b3+b4+b5+b6+b7)	7,951,449	35,781,683	a8) Devoluciones de la Ley de Ingresos por Pagar a Corto Plazo	0	0
b1) Inversiones Financieras de Corto Plazo	0	0	a9) Otras Cuentas por Pagar a Corto Plazo	0	0
b2) Cuentas por Cobrar a Corto Plazo	7,940,449	35,781,683	b) Documentos por Pagar a Corto Plazo (b=b1+b2+b3)	0	0
b3) Deudores Diversos por Cobrar a Corto Plazo	0	0	b1) Documentos Comerciales por Pagar a Corto Plazo	0	0
b4) Ingresos por Recuperar a Corto Plazo	0	0	b2) Documentos con Contratistas por Obras Públicas por Pagar a Corto Plazo	0	0
b5) Deudores por Anticipos de la Tesorería a Corto Plazo	11,000	0	b3) Otros Documentos por Pagar a Corto Plazo	0	0
b6) Préstamos Otorgados a Corto Plazo	0	0	c. Porción a Corto Plazo de la Deuda Pública a Largo Plazo (c=c1+c2)	0	0
b7) Otros Derechos a Recibir Efectivo o Equivalentes a Corto Plazo	0	0	c1) Porción a Corto Plazo de la Deuda Pública	0	0
c. Derechos a Recibir Bienes o Servicios (c=c1+c2+c3+c4+c5)	5,974	4,969	c2) Porción a Corto Plazo de Arrendamiento Financiero	0	0
c1) Anticipo a Proveedores por Adquisición de Bienes y Prestación de Servicios a Corto Plazo	5,974	4,969	d. Títulos y Valores a Corto Plazo	0	0
c2) Anticipo a Proveedores por Adquisición de Bienes Inmuebles y Muebles a Corto Plazo	0	0	e. Pasivos Diferidos a Corto Plazo (e=e1+e2+e3)	0	0
c3) Anticipo a Proveedores por Adquisición de Bienes Intangibles a Corto Plazo	0	0	e1) Ingresos Cobrados por Adelantado a Corto Plazo	0	0
c4) Anticipo a Contratistas por Obras Públicas a Corto Plazo	0	0	e2) Intereses Cobrados por Adelantado a Corto Plazo	0	0
c5) Otros Derechos a Recibir Bienes o Servicios a Corto Plazo	0	0	e3) Otros Pasivos Diferidos a Corto Plazo	0	0
d. Inventarios (d=d1+d2+d3+d4+d5)	182,619	373,245	f. Fondos y Bienes de Terceros en Garantía y/o Administración a Corto Plazo (f=f1+f2+f3+f4+f5+f6)	0	0
d1) Inventario de Mercancías para Venta	182,619	373,245	f1) Fondos en Garantía a Corto Plazo	0	0
d2) Inventario de Mercancías Terminadas	0	0	f2) Fondos en Administración a Corto Plazo	0	0
d3) Inventario de Mercancías en Proceso de Elaboración	0	0	f3) Fondos Contingencias a Corto Plazo	0	0
d4) Inventario de Materias Primas, Materiales y Suministros para Producción	0	0	f4) Fondos de Fideicomisos, Mandatos y Contratos Análogos a Corto Plazo	0	0
d5) Bienes en Tránsito	0	0	f5) Otros Fondos de Terceros en Garantía y/o Administración a Corto Plazo	0	0
e. Almacenes	0	0	f6) Valores y Bienes en Garantía a Corto Plazo	0	0
f. Estimación por Pérdida o Deterioro de Activos Circulantes (f=f1+f2)	0	0	g. Provisiones a Corto Plazo (g=g1+g2+g3)	0	0
f1) Estimaciones para Cuentas Incobrables por Derechos a Recibir Efectivo o Equivalentes	0	0	g1) Provisión para Demandas y Juicios a Corto Plazo	0	0
f2) Estimación por Deterioro de inventarios	0	0	g2) Provisión para Contingencias a Corto Plazo	0	0
g. Otros Activos Circulantes (g=g1+g2+g3+g4)	0	0	g3) Otras Provisiones a Corto Plazo	0	0
g1) Valores en Garantía	0	0	g4) Otros Pasivos a Corto Plazo (h=h1+h2+h3)	0	0
g2) Bienes en Garantía (excluye depósitos de fondos)	0	0	h1) Ingresos por Clasificar	0	0
g3) Bienes Derivados de Embargos, Decomisos, Aseguramientos y Dación en Pago	0	0	h2) Recaudación por Participar	0	0
g4) Adquisición con Fondos de Terceros	0	0	h3) Otros Pasivos Circulantes	0	0
IA. Total de Activos Circulantes (IA = a + b + c + d + e + f + g)	9,489,683	40,048,603	IIA. Total de Pasivos Circulantes (IIA = a + b + c + d + e + f + g + h)	2,735,966	2,309,610
Activo No Circulante			Activo No Circulante		

Hospital Psiquiátrico de Campeche (a)
 Estado de Situación Financiera Detallado - LDF
 Al 31 de diciembre de 2020 y al 30 de Septiembre de 2021 (b)
 (PESOS)

a. Inversiones Financieras a Largo Plazo	0	0	0	0	0	0
b. Derechos a Recibir Efectivo o Equivalentes a Largo Plazo	0	0	0	0	0	0
c. Bienes Inmuebles, Infraestructura y Construcciones en Proceso	0	0	0	0	0	0
d. Bienes Muebles	2,801,532	0	2,717,540	0	0	0
e. Activos Intangibles	354,401	0	354,401	0	0	0
f. Depreciación, Deterioro y Amortización Acumulada de Bienes	-1,913,012	0	-1,913,012	0	0	0
g. Activos Diferidos	0	0	0	0	0	0
h. Estimación por Pérdida o Deterioro de Activos no Circulantes	0	0	0	0	0	0
i. Otros Activos no Circulantes	0	0	0	0	0	0
IB. Total de Activos No Circulantes (IB = a + b + c + d + e + f + g + h + i)	1,242,922		1,168,930		2,735,966	2,309,610
I. Total del Activo (I = IA + IB)						
	10,732,605		41,207,533			
HACIENDA PÚBLICA/PATRIMONIO						
IIIA. Hacienda Pública/Patrimonio Contribuido (IIIA = a + b + c)						
a. Aportaciones						
b. Donaciones de Capital						
c. Actualización de la Hacienda Pública/Patrimonio						
IIIB. Hacienda Pública/Patrimonio Generado (IIIB = a + b + c + d + e)						
a. Resultados del Ejercicio (Ahorro/ Desahorro)					7,996,618	38,897,923
b. Resultados de Ejercicios Anteriores					-915,644	24,893,863
c. Revalúos					8,912,262	14,004,060
d. Reservas					0	0
e. Rectificaciones de Resultados de Ejercicios Anteriores					0	0
IIIC. Exceso o Insuficiencia en la Actualización de la Hacienda Pública/Patrimonio (IIIC=a+b)						
a. Resultado por Posición Monetaria					0	0
b. Resultado por Tenencia de Activos no Monetarios					0	0
III. Total Hacienda Pública/Patrimonio (III = IIIA + IIIB + IIIC)					7,996,618	38,897,923
IV. Total del Pasivo y Hacienda Pública/Patrimonio (IV = II + III)					10,732,605	41,207,533

Hospital Psiquiátrico de Campeche (a)
Informe Analítico de la Deuda Pública y Otros Pasivos - LDF
Del 1 de Enero al 30 de Septiembre de 2021 (b)
(PESOS)

Denominación de la Deuda Pública y Otros Pasivos (c)	Saldo al 31 de diciembre de 2020 (d)	Disposiciones del Periodo (e)	Amortizaciones del Periodo (f)	Revaluaciones, Reclassificaciones y Otros Ajustes (g)	Saldo Final del Periodo (h) h=d+e-f+g	Pago de Intereses del Periodo (i)	Pago de Comisiones y demás costos asociados durante el Periodo (j)
1. Deuda Pública (1=A+B)	0	0	0	0	0	0	0
A. Corto Plazo (A=a1+a2+a3)	0	0	0	0	0	0	0
a1) Instituciones de Crédito	0	0	0	0	0	0	0
a2) Títulos y Valores	0	0	0	0	0	0	0
a3) Arrendamientos Financieros	0	0	0	0	0	0	0
B. Largo Plazo (B=b1+b2+b3)	0	0	0	0	0	0	0
b1) Instituciones de Crédito	0	0	0	0	0	0	0
b2) Títulos y Valores	0	0	0	0	0	0	0
b3) Arrendamientos Financieros	0	0	0	0	0	0	0
2. Otros Pasivos	2,309,610	0	0	0	2,735,986	0	0
3. Total de la Deuda Pública y Otros Pasivos	2,309,610	0	0	0	2,735,986	0	0
4. Deuda Contingente 1 (informativo)	0	0	0	0	0	0	0
A. Deuda Contingente 1	0	0	0	0	0	0	0
B. Deuda Contingente 2	0	0	0	0	0	0	0
C. Deuda Contingente XX	0	0	0	0	0	0	0
5. Valor de Instrumentos Bono Cupón Cero 2 (Informativo)	0	0	0	0	0	0	0
A. Instrumento Bono Cupón Cero 1	0	0	0	0	0	0	0
B. Instrumento Bono Cupón Cero 2	0	0	0	0	0	0	0
C. Instrumento Bono Cupón Cero XX	0	0	0	0	0	0	0

1. Se refiere a cualquier financiamiento sin fuente o garantía de pago definida, que sea asumida de manera solidaria o subsidiaria por las Entidades Federativas con sus Municipios, organismos descentralizados y empresas de participación estatal mayoritaria y fideicomisos, locales o municipales, y por los Municipios con sus respectivos organismos descentralizados y empresas de participación municipal mayoritaria.
2. Se refiere al valor del Bono Cupón Cero que respalda el pago de los créditos asociados al mismo (Activo).

Obligaciones a Corto Plazo (k)	Monto Contratado (l)	Plazo Pactado (m)	Tasa de Interés (n)	Comisiones y Costos Relacionados (o)	Tasa Efectiva (p)
6. Obligaciones a Corto Plazo (Informativo)	0	0	0	0	0
A. Crédito 1					
B. Crédito 2					
C. Crédito XX					

Hospital Psiquiátrico de Campeche (a)
Balance Presupuestario - LDF
Del 1 de Enero al 30 de Septiembre de 2021 (b)
(PESOS)

Concepto (c)	Estimado/ Aprobado (d)	Devengado	Recaudado/ Pagado
A. Ingresos Totales (A = A1+A2+A3)	26,873,565	21,001,805	16,134,549
A1. Ingresos de Libre Disposición	26,873,565	21,001,805	16,134,549
A2. Transferencias Federales Etiquetadas	0	0	0
A3. Financiamiento Neto	0	0	0
B. Egresos Presupuestarios¹ (B = B1+B2)	75,500,000	60,772,135	58,046,754
B1. Gasto No Etiquetado (sin incluir Amortización de la Deuda Pública)	75,500,000	60,772,135	58,046,754
B2. Gasto Etiquetado (sin incluir Amortización de la Deuda Pública)			
C. Remanentes del Ejercicio Anterior (C = C1 + C2)		0	0
C1. Remanentes de Ingresos de Libre Disposición aplicados en el periodo			
C2. Remanentes de Transferencias Federales Etiquetadas aplicados en el periodo			
I. Balance Presupuestario (I = A - B + C)	-48,626,435	-39,770,331	-41,912,206
II. Balance Presupuestario sin Financiamiento Neto (II = I - A3)	-48,626,435	-39,770,331	-41,912,206
III. Balance Presupuestario sin Financiamiento Neto y sin Remanentes del Ejercicio Anterior (III= II - C)	-48,626,435	-39,770,331	-41,912,206

Concepto	Aprobado	Devengado	Pagado
E. Intereses, Comisiones y Gastos de la Deuda (E = E1+E2)	0	0	0
E1. Intereses, Comisiones y Gastos de la Deuda con Gasto No Etiquetado			
E2. Intereses, Comisiones y Gastos de la Deuda con Gasto Etiquetado			
IV. Balance Primario (IV = III - E)	-48,626,435	-39,770,331	-41,912,206

Concepto	Estimado/ Aprobado	Devengado	Recaudado/ Pagado
F. Financiamiento (F = F1 + F2)	0	0	0
F1. Financiamiento con Fuente de Pago de Ingresos de Libre Disposición			

F2. Financiamiento con Fuente de Pagos de Transferencias Federales Etiquetadas			
G. Amortización de la Deuda (G = G1 + G2)	0	0	0
G1. Amortización de la Deuda Pública con Gasto No Etiquetado			
G2. Amortización de la Deuda Pública con Gasto Etiquetado			
A3. Financiamiento Neto (A3 = F - G)	0	0	0

Concepto	Estimado/ Aprobado	Devengado	Recaudado/ Pagado
A1. Ingresos de Libre Disposición	26,873,565	21,001,805	16,134,549
A3.1 Financiamiento Neto con Fuente de Pagos de Ingresos de Libre Disposición (A3.1 = F1 - F1. Financiamiento con Fuente de Pagos de Ingresos de Libre Disposición G1. Amortización de la Deuda Pública con Gasto No Etiquetado	0 0 0	0 0 0	0 0 0
B1. Gasto No Etiquetado (sin incluir Amortización de la Deuda Pública)	75,500,000	60,772,135	58,046,754
C1. Remanentes de Ingresos de Libre Disposición aplicados en el periodo		0	0
V. Balance Presupuestario de Recursos Disponibles (V = A1 + A3.1 - B1 + C1)	-48,626,435	-39,770,331	-41,912,206
VI. Balance Presupuestario de Recursos Disponibles sin Financiamiento Neto (VI = V - A3.1)	-48,626,435	-39,770,331	-41,912,206

Concepto	Estimado/ Aprobado	Devengado	Recaudado/ Pagado
A2. Transferencias Federales Etiquetadas	0	0	0
A3.2 Financiamiento Neto con Fuente de Pago de Transferencias Federales Etiquetadas (A3.2 = F2 - G2)	0	0	0
F2. Financiamiento con Fuente de Pago de Transferencias Federales Etiquetadas	0	0	0
G2. Amortización de la Deuda Pública con Gasto Etiquetado	0	0	0
B2. Gasto Etiquetado (sin incluir Amortización de la Deuda Pública)	0	0	0
C2. Remanentes de Transferencias Federales Etiquetadas aplicados en el periodo		0	0
VII. Balance Presupuestario de Recursos Etiquetados (VII = A2 + A3.2 - B2 + C2)	0	0	0
VIII. Balance Presupuestario de Recursos Etiquetados sin Financiamiento Neto (VIII = VII - A3.2)	0	0	0

Hospital Psiquiátrico de Campeche (a)
 Estado Analítico de Ingresos Detallado - LDF
 Del 1 de Enero al 30 de Septiembre de 2021 (b)
 (PESOS)

Concepto (c)	Ingreso					Diferencia (e)
	Estimado (d)	Ampliaciones/ (Reducciones)	Modificado	Devengado	Recaudado	
Ingresos de Libre Disposición						
A. Impuestos			0			0
B. Cuotas y Aportaciones de Seguridad Social			0			0
C. Contribuciones de Mejoras			0			0
D. Derechos			0			0
E. Productos			0			0
F. Aprovechamientos			0			0
G. Ingresos por Ventas de Bienes y Prestación Servicios				21,001,805	16,134,549	-10,739,017
H. Participaciones	26,873,565	0	26,873,565	0	0	
(H=H1+H2+H3+H4+H5+H6+H7+H8+H9+H10+H11)	0		0			
h1) Fondo General de Participaciones			0			0
h2) Fondo de Fomento Municipal			0			0
h3) Fondo de Fiscalización y Recaudación			0			0
h4) Fondo de Compensación			0			0
h5) Fondo de Extracción de Hidrocarburos			0			0
h6) Impuesto Especial Sobre Producción y Servicios			0			0
h7) 0.136% de la Recaudación Federal Participable			0			0
h8) 3.17% Sobre Extracción de Petróleo			0			0
h9) Gasolinas y Diésel			0			0
h10) Fondo del Impuesto Sobre la Renta			0			0
h11) Fondo de Estabilización de los Ingresos de las Entidades Federativas			0			0
I. Incentivos Derivados de la Colaboración Fiscal (I=I1+I2+I3+I4+I5)	0	0	0	0	0	0
i1) Tenencia o Uso de Vehículos			0			0
i2) Fondo de Compensación ISAN			0			0
i3) Impuesto Sobre Automóviles Nuevos			0			0
i4) Fondo de Compensación de Repecos-Intermedios			0			0
i5) Otros Incentivos Económicos			0			0
J. Transferencias y Asignaciones			0			0
K. Convenios	0		0	0	0	0
k1) Otros Convenios y Subsidios			0			0
L. Otros Ingresos de Libre Disposición (L=L1+L2)	0	0	0	0	0	0
l1) Participaciones en Ingresos Locales			0			0
l2) Otros Ingresos de Libre Disposición			0			0

Hospital Psiquiátrico de Campeche (a) Estado Analítico de Ingresos Detallado - LDF Del 1 de Enero al 30 de Septiembre de 2021 (b) (PESOS)						
Concepto (c)	Ingreso					Diferencia (e)
	Estimado (d)	Ampliaciones/ (Reducciones)	Modificado	Devengado	Recaudado	
I. Total de Ingresos de Libre Disposición (I=A+B+C+D+E+F+G+H+I+J+K+L)	26,873,565	0	26,873,565	21,001,805	16,134,549	-10,739,017
Ingresos Excedentes de Ingresos de Libre Disposición						
Transferencias Federales Etiquetadas						
A. Aportaciones (A=a1+a2+a3+a4+a5+a6+a7+a8)	0	0	0	0	0	0
a1) Fondo de Aportaciones para la Nómina Educativa y Gasto Operativo			0			0
a2) Fondo de Aportaciones para los Servicios de Salud			0			0
a3) Fondo de Aportaciones para la Infraestructura Social			0			0
a4) Fondo de Aportaciones para el Fortalecimiento de los Municipios y de las Demarcaciones Territoriales del Distrito Federal			0			0
a5) Fondo de Aportaciones Múltiples			0			0
a6) Fondo de Aportaciones para la Educación Tecnológica y de Adultos			0			0
a7) Fondo de Aportaciones para la Seguridad Pública de los Estados y del Distrito Federal			0			0
a8) Fondo de Aportaciones para el Fortalecimiento de las Entidades Federativas			0			0
B. Convenios (B=b1+b2+b3+b4)	0	0	0	0	0	0
b1) Convenios de Protección Social en Salud			0			0
b2) Convenios de Descentralización			0			0
b3) Convenios de Reasignación			0			0
b4) Otros Convenios y Subsidios			0			0
C. Fondos Distintos de Aportaciones (C=c1+c2)	0	0	0	0	0	0
c1) Fondo para Entidades Federativas y Municipios Productores de Hidrocarburos			0			0
c2) Fondo Minero			0			0
D. Transferencias, Asignaciones, Subsidios y Subvenciones,			0			0
y Pensiones y Jubilaciones			0			0
E. Otras Transferencias Federales Etiquetadas			0			0
II. Total de Transferencias Federales Etiquetadas (II = A + B + C + D + E)	0	0	0	0	0	0

Hospital Psiquiátrico de Campeche (a)
 Estado Analítico de Ingresos Detallado - LDF
 Del 1 de Enero al 30 de Septiembre de 2021 (b)
 (PESOS)

Concepto (c)	Ingreso						Diferencia (e)
	Estimado (d)	Ampliaciones/ (Reducciones)	Modificado	Devengado	Recaudado		
III. Ingresos Derivados de Financiamientos (III = A)	0	0	0	0	0	0	0
A. Ingresos Derivados de Financiamientos							0
IV. Total de Ingresos (IV = I + II + III)	26,873,565	0	26,873,565	21,001,805	16,134,549	-10,739,017	
Datos Informativos							
1. Ingresos Derivados de Financiamientos con Fuente de Pago de Ingresos de Libre Disposición			0			0	0
2. Ingresos Derivados de Financiamientos con Fuente de Pago de Transferencias Federales Etiquetadas			0			0	0
3. Ingresos Derivados de Financiamientos (3 = 1 + 2)	0	0	0	0	0	0	0

Hospital Psiquiátrico de Campeche (a)
Estado Analítico del Ejercicio del Presupuesto de Egresos Detallado - LDF
Clasificación por Objeto del Gasto (Capítulo y Concepto)
Del 1 de Enero al 30 de Septiembre de 2021 (b)
(PESOS)

Concepto (c)	Egresos					Subejercicio (e)
	Aprobado (d)	Ampliaciones/ (Reducciones)	Modificado	Devengado	Pagado	
I. Gasto No Etiquetado (I=A+B+C+D+EF+G+H+I)	75,500,000	-0	75,500,000	60,772,135	58,046,754	14,727,865
A. Servicios Personales (A=a1+a2+a3+a4+a5+a6+a7)	44,207,662	-95,322	44,112,340	34,101,507	34,101,507	10,010,833
a1) Remuneraciones al Personal de Carácter Permanente	14,896,248	607,067	15,503,315	12,962,134	12,962,134	2,541,181
a2) Remuneraciones al Personal de Carácter Transitorio	1,947,636	-841,599	1,106,037	449,996	449,996	656,041
a3) Remuneraciones Adicionales y Especiales	17,627,501	178,802	17,806,303	14,525,853	14,525,853	3,280,450
a4) Seguridad Social	9,736,277	-349,065	9,387,212	5,854,051	5,854,051	3,533,161
a5) Otras Prestaciones Sociales y Económicas	0	309,473	309,473	309,473	309,473	0
a6) Previsiones	0	0	0	0	0	0
a7) Pago de Estímulos a Servidores Públicos	0	0	0	0	0	0
B. Materiales y Suministros (B=b1+b2+b3+b4+b5+b6+b7+b8+b9)	22,147,000	-1,012,923	21,134,077	18,262,833	15,603,262	2,871,245
b1) Materiales de Administración, Emisión de Documentos y Artículos Oficiales	1,581,000	-274,362	1,306,638	1,120,036	1,120,036	186,601
b2) Alimentos y Utensilios	2,011,000	312,533	2,323,533	2,316,894	2,316,894	6,639
b3) Materias Primas y Materiales de Producción y Comercialización	332,600	46,594	379,194	348,442	348,442	30,752
b4) Materiales y Artículos de Construcción y de Reparación	16,358,900	-1,171,300	15,187,600	12,945,959	10,286,387	2,241,641
b5) Productos Químicos, Farmacéuticos y de Laboratorio	480,000	0	480,000	364,096	364,096	115,904
b6) Combustibles, Lubricantes y Aditivos	891,000	172,333	1,063,333	910,328	910,328	153,004
b7) Vestuario, Blancos, Prendas de Protección y Artículos Deportivos	0	0	0	0	0	0
b8) Materiales y Suministros Para Seguridad	492,500	-98,719	393,781	257,077	257,077	136,704
b9) Herramientas, Refacciones y Accesorios Menores	8,814,838	1,153,423	9,968,261	8,276,039	8,210,229	1,692,222
C. Servicios Generales (C=c1+c2+c3+c4+c5+c6+c7+c8+c9)	2,136,800	196,521	2,333,321	1,199,443	1,199,443	1,133,878
c1) Servicios Básicos	966,000	-144,724	821,276	707,211	641,401	114,065
c2) Servicios de Arrendamiento	70,465	-14,529	55,936	42,932	42,932	13,004
c3) Servicios Profesionales, Científicos, Técnicos y Otros Servicios	3,755,800	98,042	3,853,842	3,780,048	3,780,048	73,794
c4) Servicios Financieros, Bancarios y Comerciales	100,000	75,305	175,305	175,305	175,305	0
c5) Servicios de Instalación, Reparación, Mantenimiento y Conservación	54,000	-54,000	0	0	0	0
c6) Servicios de Comunicación Social y Publicidad	336,500	-750	335,750	88,999	88,999	246,751
c7) Servicios de Traslado y Viáticos	1,395,273	997,558	2,392,831	2,282,100	2,282,100	110,731
c8) Servicios Oficiales	0	47,764	47,764	47,764	47,764	0
c9) Otros Servicios Generales	0	47,764	47,764	47,764	47,764	0
D. Transferencias, Asignaciones, Subsidios y Otras Ayudas (D=d1+d2+d3+d4+d5+d6+d7+d8+d9)	0	0	0	0	0	0
d1) Transferencias Internas y Asignaciones al Sector Público	0	0	0	0	0	0
d2) Transferencias al Resto del Sector Público	0	0	0	0	0	0
d3) Subsidios y Subvenciones	0	0	0	0	0	0
d4) Ayudas Sociales	0	0	0	0	0	0
d5) Pensiones y Jubilaciones	0	0	0	0	0	0
d6) Transferencias a Fideicomisos, Mandatos y Otros Análogos	0	0	0	0	0	0
d7) Transferencias a la Seguridad Social	0	0	0	0	0	0
d8) Donativos	0	0	0	0	0	0
d9) Transferencias al Exterior	0	0	0	0	0	0
E. Bienes Muebles, Inmuebles e Intangibles (E=e1+e2+e3+e4+e5+e6+e7+e8+e9)	330,500	-92,942	237,558	83,992	83,992	153,566
e1) Mobiliario y Equipo de Administración	190,000	-103,796	86,204	56,412	56,412	29,792
e2) Mobiliario y Equipo Educativo y Recreativo	40,500	-6,726	33,774	0	0	33,774

Hospital Psiquiátrico de Campeche (a)						
Estado Analítico del Ejercicio del Presupuesto de Egresos Detallado - LDF						
Clasificación por Objeto del Gasto (Capítulo y Concepto)						
Del 1 de Enero al 30 de Septiembre de 2021 (b)						
(PESOS)						
Concepto (c)	Egresos					Subejercicio (e)
	Aprobado (d)	Ampliaciones/ (Reducciones)	Modificado	Devengado	Pagado	
e3) Equipo e Instrumental Médico y de Laboratorio	15,000	0	15,000	0	0	15,000
e4) Vehículos y Equipo de Transporte			0			0
e5) Equipo de Defensa y Seguridad			0			0
e6) Maquinaria, Otros Equipos y Herramientas	10,000	17,580	27,580	27,580	27,580	0
e7) Activos Biológicos			0			0
e8) Bienes Inmuebles	75,000	0	75,000	0	0	0
e9) Activos Intangibles	0	0	0	0	0	0
F. Inversión Pública (F=f1+f2+f3)						75,000
f1) Obra Pública en Bienes de Dominio Público			0			0
f2) Obra Pública en Bienes Propios			0			0
f3) Proyectos Productivos y Acciones de Fomento			0			0
G. Inversiones Financieras y Otras Provisiones (G=g1+g2+g3+g4+g5+g6+g7)						0
g1) Inversiones Para el Fomento de Actividades Productivas			0			0
g2) Acciones y Participaciones de Capital			0			0
g3) Compra de Títulos y Valores			0			0
g4) Concesión de Préstamos			0			0
g5) Inversiones en Fideicomisos, Mandatos y Otros Análogos			0			0
Fideicomiso de Desastres Naturales (Informativo)			0			0
g6) Otras Inversiones Financieras			0			0
g7) Provisiones para Contingencias y Otras Erogaciones Especiales			0			0
H. Participaciones y Aportaciones (H=h1+h2+h3)						0
h1) Participaciones			0			0
h2) Aportaciones			0			0
h3) Convenios			0			0
I. Deuda Pública (I=i1+i2+i3+i4+i5+i6+i7)						0
i1) Amortización de la Deuda Pública			0			0
i2) Intereses de la Deuda Pública			0			0
i3) Comisiones de la Deuda Pública			0			0
i4) Gastos de la Deuda Pública			0			0
i5) Costo por Coberturas			0			0
i6) Apoyos Financieros			0			0
i7) Adeudos de Ejercicios Fiscales Anteriores (ADEFAS)			0			0

Hospital Psiquiátrico de Campeche (a)						
Estado Analítico del Ejercicio del Presupuesto de Egresos Detallado - LDF						
Clasificación por Objeto del Gasto (Capítulo y Concepto)						
Del 1 de Enero al 30 de Septiembre de 2021 (b)						
(PESOS)						
Concepto (c)	Egresos					
	Aprobado (d)	Ampliaciones/ (Reducciones)	Modificado	Devengado	Pagado	Subejercicio (e)
II. Gasto Etiquetado (II=A+B+C+D+E+F+G+H+I)	0	0	0	0	0	0
A. Servicios Personales (A=a1+a2+a3+a4+a5+a6+a7)	0	0	0	0	0	0
a1) Remuneraciones al Personal de Carácter Permanente						
a2) Remuneraciones al Personal de Carácter Transitorio						
a3) Remuneraciones Adicionales y Especiales						
a4) Seguridad Social						
a5) Otras Prestaciones Sociales y Económicas						
a6) Previsiones						
a7) Pago de Estímulos a Servidores Públicos						
B. Materiales y Suministros (B=b1+b2+b3+b4+b5+b6+b7+b8+b9)	0	0	0	0	0	0
b1) Materiales de Administración, Emisión de Documentos y Artículos Oficiales						
b2) Alimentos y Utensilios						
b3) Materias Primas y Materiales de Producción y Comercialización						
b4) Materiales y Artículos de Construcción y de Reparación						
b5) Productos Químicos, Farmacéuticos y de Laboratorio						
b6) Combustibles, Lubrificantes y Aditivos						
b7) Vestuario, Blancos, Prendas de Protección y Artículos Deportivos						
b8) Materiales y Suministros Para Seguridad						
b9) Herramientas, Refacciones y Accesorios Menores						
C. Servicios Generales (C=c1+c2+c3+c4+c5+c6+c7+c8+c9)	0	0	0	0	0	0
c1) Servicios Básicos						
c2) Servicios de Arrendamiento						
c3) Servicios Profesionales, Científicos, Técnicos y Otros Servicios						
c4) Servicios Financieros, Bancarios y Comerciales						
c5) Servicios de Instalación, Reparación, Mantenimiento y Conservación						
c6) Servicios de Comunicación Social y Publicidad						
c7) Servicios de Traslado y Viáticos						
c8) Servicios Oficiales						
c9) Otros Servicios Generales						
D. Transferencias, Asignaciones, Subsidios y Otras Ayudas (D=d1+d2+d3+d4+d5+d6+d7+d8+d9)	0	0	0	0	0	0
d1) Transferencias Internas y Asignaciones al Sector Público						
d2) Transferencias al Resto del Sector Público						
d3) Subsidios y Subvenciones						
d4) Ayudas Sociales						
d5) Pensiones y Jubilaciones						
d6) Transferencias a Fideicomisos, Mandatos y Otros Análogos						
d7) Transferencias a la Seguridad Social						
d8) Donativos						
d9) Transferencias al Exterior						
E. Bienes Muebles, Inmuebles e Intangibles (E=e1+e2+e3+e4+e5+e6+e7+e8+e9)	0	0	0	0	0	0
e1) Mobiliario y Equipo de Administración						
e2) Mobiliario y Equipo Educativo y Recreativo						
e3) Equipo e Instrumental Médico y de Laboratorio						

Hospital Psiquiátrico de Campeche (a)						
Estado Analítico del Ejercicio del Presupuesto de Egresos Detallado - LDF						
Clasificación por Objeto del Gasto (Capítulo y Concepto)						
Del 1 de Enero al 30 de Septiembre de 2021 (b)						
(PESOS)						
Concepto (c)	Egresos					Subejercicio (e)
	Aprobado (d)	Ampliaciones/ (Reducciones)	Modificado	Devengado	Pagado	
e4) Vehículos y Equipo de Transporte			0			0
e5) Equipo de Defensa y Seguridad			0			0
e6) Maquinaria, Otros Equipos y Herramientas			0			0
e7) Activos Biológicos			0			0
e8) Bienes Inmuebles			0			0
e9) Activos Intangibles			0			0
F. Inversión Pública (F=f1+f2+f3)	0	0	0	0	0	0
f1) Obra Pública en Bienes de Dominio Público			0			0
f2) Obra Pública en Bienes Propios			0			0
f3) Proyectos Productivos y Acciones de Fomento			0			0
G. Inversiones Financieras y Otras Provisiones (G=g1+g2+g3+g4+g5+g6+g7)	0	0	0	0	0	0
g1) Inversiones Para el Fomento de Actividades Productivas			0			0
g2) Acciones y Participaciones de Capital			0			0
g3) Compra de Títulos y Valores			0			0
g4) Concesión de Préstamos			0			0
g5) Inversiones en Fideicomisos, Mandatos y Otros Análogos			0			0
Fideicomiso de Desastres Naturales (Informativo)			0			0
g6) Otras Inversiones Financieras			0			0
g7) Provisiones para Contingencias y Otras Erogaciones Especiales			0			0
H. Participaciones y Aportaciones (H=h1+h2+h3)	0	0	0	0	0	0
h1) Participaciones			0			0
h2) Aportaciones			0			0
h3) Convenios			0			0
I. Deuda Pública (I=i1+i2+i3+i4+i5+i6+i7)	0	0	0	0	0	0
i1) Amortización de la Deuda Pública			0			0
i2) Intereses de la Deuda Pública			0			0
i3) Comisiones de la Deuda Pública			0			0
i4) Gastos de la Deuda Pública			0			0
i5) Costo por Coberturas			0			0
i6) Apoyos Financieros			0			0
i7) Adeudos de Ejercicios Fiscales Anteriores (ADEFAS)			0			0
III. Total de Egresos (III = I + II)	75,500,000	-0	75,500,000	60,772,135	58,046,754	14,727,865

Hospital Psiquiátrico de Campeche (a)
 Estado Analítico del Ejercicio del Presupuesto de Egresos Detallado - LDF
 Clasificación Administrativa
 Del 1 de Enero al 30 de Septiembre de 2021 (b)
 (PESOS)

Concepto (c)	Egresos						Subejercicio (e)
	Aprobado (d)	Ampliaciones/ (Reducciones)	Modificado	Devengado	Pagado		
I. Gasto No Etiquetado (I=A+B+C+D+E+F+G+H) ADMINISTRACIÓN	75,500,000 75,500,000	0 0	75,500,000 75,500,000	60,772,135 60,772,135	58,046,754 58,046,754		14,727,865 14,727,865
II. Gasto Etiquetado (II=A+B+C+D+E+F+G+H) ADMINISTRACIÓN	0 0	0 0	0 0	0 0	0 0		0 0
III. Total de Egresos (III = I + II)	75,500,000	0	75,500,000	60,772,135	58,046,754		14,727,865

Hospital Psiquiátrico de Campeche (a)							Subejercicio (e)
Estado Analítico del Ejercicio del Presupuesto de Egresos Detallado - LDF							
Clasificación Funcional (Finalidad y Función)							
Del 1 de Enero al 30 de Septiembre de 2021 (b)							
(PESOS)							
Concepto (c)	Egresos						
	Aprobado (d)	Ampliaciones/ (Reducciones)	Modificado	Devengado	Pagado	Subejercicio (e)	
I. Gasto No Etiquetado (I=A+B+C+D)							
A. Gobierno (A=a1+a2+a3+a4+a5+a6+a7+a8)	75,500,000	0	75,500,000	60,772,135	58,046,754	14,727,865	
a1) Legislación	0	0	0	0	0	0	
a2) Justicia						0	
a3) Coordinación de la Política de Gobierno						0	
a4) Relaciones Exteriores						0	
a5) Asuntos Financieros y Hacendarios						0	
a6) Seguridad Nacional						0	
a7) Asuntos de Orden Público y de Seguridad Interior						0	
a8) Otros Servicios Generales						0	
B. Desarrollo Social (B=b1+b2+b3+b4+b5+b6+b7)	75,500,000	0	75,500,000	60,772,135	58,046,754	14,727,865	
b1) Protección Ambiental						0	
b2) Vivienda y Servicios a la Comunidad						0	
b3) Salud						0	
b4) Recreación, Cultura y Otras Manifestaciones Sociales						0	
b5) Educación						0	
b6) Protección Social						0	
b7) Otros Asuntos Sociales						0	
C. Desarrollo Económico (C=c1+c2+c3+c4+c5+c6+c7+c8+c9)	0	0	0	0	0	0	
c1) Asuntos Económicos, Comerciales y Laborales en General						0	
c2) Agropecuaria, Silvicultura, Pesca y Caza						0	
c3) Combustibles y Energía						0	
c4) Minería, Manufacturas y Construcción						0	
c5) Transporte						0	
c6) Comunicaciones						0	
c7) Turismo						0	
c8) Ciencia, Tecnología e Innovación						0	
c9) Otras Industrias y Otros Asuntos Económicos						0	
D. Otras No Clasificadas en Funciones Anteriores (D=d1+d2+d3+d4)	0	0	0	0	0	0	
d1) Transacciones de la Deuda Pública / Costo Financiero de la Deuda						0	

Hospital Psiquiátrico de Campeche (a)						
Estado Analítico del Ejercicio del Presupuesto de Egresos Detallado - LDF						
Clasificación Funcional (Finalidad y Función)						
Del 1 de Enero al 30 de Septiembre de 2021 (b)						
(PESOS)						
Concepto (c)	Egresos					
	Aprobado (d)	Ampliaciones/ (Reducciones)	Modificado	Devengado	Pagado	Subejercicio (e)
d2) Transferencias, Participaciones y Aportaciones Entre Diferentes Niveles y Ordenes de Gobierno			0			0
d3) Saneamiento del Sistema Financiero			0			0
d4) Adeudos de Ejercicios Fiscales Anteriores			0			0
II. Gasto Etiquetado (I=A+B+C+D)			0			0
A. Gobierno (A=a1+a2+a3+a4+a5+a6+a7+a8)			0			0
a1) Legislación			0			0
a2) Justicia			0			0
a3) Coordinación de la Política de Gobierno			0			0
a4) Relaciones Exteriores			0			0
a5) Asuntos Financieros y Hacendarios			0			0
a6) Seguridad Nacional			0			0
a7) Asuntos de Orden Público y de Seguridad Interior			0			0
a8) Otros Servicios Generales			0			0
B. Desarrollo Social (B=b1+b2+b3+b4+b5+b6+b7)			0			0
b1) Protección Ambiental			0			0
b2) Vivienda y Servicios a la Comunidad			0			0
b3) Salud			0			0
b4) Recreación, Cultura y Otras Manifestaciones Sociales			0			0
b5) Educación			0			0
b6) Protección Social			0			0
b7) Otros Asuntos Sociales			0			0
C. Desarrollo Económico (C=c1+c2+c3+c4+c5+c6+c7+c8+c9)			0			0
c1) Asuntos Económicos, Comerciales y Laborales en General			0			0
c2) Agropecuaria, Silvicultura, Pesca y Caza			0			0
c3) Combustibles y Energía			0			0
c4) Minería, Manufacturas y Construcción			0			0
c5) Transporte			0			0
c6) Comunicaciones			0			0
c7) Turismo			0			0
c8) Ciencia, Tecnología e Innovación			0			0
c9) Otras Industrias y Otros Asuntos Económicos			0			0

Hospital Psiquiátrico de Campeche (a)						
Estado Analítico del Ejercicio del Presupuesto de Egresos Detallado - LDF						
Clasificación Funcional (Finalidad y Función)						
Del 1 de Enero al 30 de Septiembre de 2021 (b)						
(PESOS)						
Concepto (c)	Egresos					
	Aprobado (d)	Ampliaciones/ (Reducciones)	Modificado	Devengado	Pagado	Subejercicio (e)
D. Otras No Clasificadas en Funciones Anteriores (D=d1+d2+d3+d4)	0	0	0	0	0	0
d1) Transacciones de la Deuda Pública / Costo Financiero de la Deuda			0			0
d2) Transferencias, Participaciones y Aportaciones Entre Diferentes Niveles y Ordenes de Gobierno			0			0
d3) Saneamiento del Sistema Financiero			0			0
d4) Adeudos de Ejercicios Fiscales Anteriores			0			0
III. Total de Egresos (III = I + II)	75,500,000	0	75,500,000	60,772,135	58,046,754	14,727,865

Hospital Psiquiátrico de Campeche (a)						
Estado Analítico del Ejercicio del Presupuesto de Egresos Detallado - LDF						
Clasificación de Servicios Personales por Categoría						
Del 1 de Enero al 30 de Septiembre de 2021 (b)						
(PESOS)						
Concepto (c)	Egresos					
	Aprobado (d)	Ampliaciones/ (Reducciones)	Modificado	Devengado	Pagado	Subejercicio (e)
I. Gasto No Etiquetado (I=A+B+C+D+E+F)						
A. Personal Administrativo y de Servicio Público	44,207,662	-95,322	44,112,340	34,101,507	34,101,507	10,010,833
B. Magisterio			0			0
C. Servicios de Salud (C=c1+c2)	44,207,662	-95,322	44,112,340	34,101,507	34,101,507	10,010,833
c1) Personal Administrativo	17,683,065	-35,751	17,647,314	12,477,955	12,477,955	5,169,359
c2) Personal Médico, Paramédico y afin	26,524,597	-59,571	26,465,026	21,623,552	21,623,552	4,841,474
D. Seguridad Pública			0			0
E. Gastos asociados a la implementación de nuevas leyes federales o reformas a las mismas (E = e1 + e2)	0	0	0	0	0	0
e1) Nombre del Programa o Ley 1			0			0
e2) Nombre del Programa o Ley 2			0			0
F. Sentencias laborales definitivas			0			0
II. Gasto Etiquetado (II=A+B+C+D+E+F)						
A. Personal Administrativo y de Servicio Público	0	0	0	0	0	0
B. Magisterio			0			0
C. Servicios de Salud (C=c1+c2)	0	0	0	0	0	0
c1) Personal Administrativo			0			0
c2) Personal Médico, Paramédico y afin			0			0
D. Seguridad Pública			0			0
E. Gastos asociados a la implementación de nuevas leyes federales o reformas a las mismas (E = e1 + e2)	0	0	0	0	0	0
e1) Nombre del Programa o Ley 1			0			0
e2) Nombre del Programa o Ley 2			0			0
F. Sentencias laborales definitivas			0			0
III. Total del Gasto en Servicios Personales (III = I + II)	44,207,662	-95,322	44,112,340	34,101,507	34,101,507	10,010,833

Hospital Psiquiátrico de Campeche (a)
Proyecciones de Ingresos - LDF
(PESOS)
(CIFRAS NOMINALES)

Concepto (b)	Año en Cuestión 2022 (de iniciativa de Ley) (c)	2023 (d)	2024 (d)	2025 (d)	2026 (d)	2027 (d)
1. Ingresos de Libre Disposición (1=A+B+C+D+E+F+G+H+I+J+K+L)	0	0	0	0	0	0
A. Impuestos	0	0	0	0	0	0
B. Cuotas y Aportaciones de Seguridad Social	0	0	0	0	0	0
C. Contribuciones de Mejoras	0	0	0	0	0	0
D. Derechos	0	0	0	0	0	0
E. Productos	0	0	0	0	0	0
F. Aprovechamientos	0	0	0	0	0	0
G. Ingresos por Venta de Bienes y Prestación de Servicios	0	0	0	0	0	0
H. Participaciones	0	0	0	0	0	0
I. Incentivos Derivados de la Colaboración Fiscal	0	0	0	0	0	0
J. Transferencias y Asignaciones	0	0	0	0	0	0
K. Convenios	0	0	0	0	0	0
L. Otros Ingresos de Libre Disposición	0	0	0	0	0	0
2. Transferencias Federales Etiquetadas (2=A+B+C+D+E)	0	0	0	0	0	0
A. Aportaciones	0	0	0	0	0	0
B. Convenios	0	0	0	0	0	0
C. Fondos Distintos de Aportaciones	0	0	0	0	0	0
D. Transferencias, Asignaciones, Subsidios y Subvenciones, y Pensiones y Jubilaciones	0	0	0	0	0	0
E. Otras Transferencias Federales Etiquetadas	0	0	0	0	0	0
3. Ingresos Derivados de Financiamientos (3=A)	0	0	0	0	0	0
A. Ingresos Derivados de Financiamientos	0	0	0	0	0	0
4. Total de Ingresos Proyectados (4=1+2+3)	0	0	0	0	0	0
Datos Informativos						
1. Ingresos Derivados de Financiamientos con Fuente de Pago de Recursos de Libre Disposición	0	0	0	0	0	0
2. Ingresos derivados de Financiamientos con Fuente de Pago de Transferencias Federales Etiquetadas	0	0	0	0	0	0
3. Ingresos Derivados de Financiamiento (3 = 1 + 2)	0	0	0	0	0	0

Hospital Psiquiátrico de Campeche (a) Proyecciones de Egresos - LDF (PESOS) (CIFRAS NOMINALES)						
Concepto (b)	Año en Cuestión 2022 (de proyecto de presupuesto) (c)	2023 (d)	2024 (d)	2025 (d)	2026 (d)	2027 (d)
1. Gasto No Etiquetado (1=A+B+C+D+E+F+G+H+I)	0	0	0	0	0	0
A. Servicios Personales	0	0	0	0	0	0
B. Materiales y Suministros	0	0	0	0	0	0
C. Servicios Generales	0	0	0	0	0	0
D. Transferencias, Asignaciones, Subsidios y Otras Ayudas	0	0	0	0	0	0
E. Bienes Muebles, Inmuebles e Intangibles	0	0	0	0	0	0
F. Inversión Pública	0	0	0	0	0	0
G. Inversiones Financieras y Otras Provisiones	0	0	0	0	0	0
H. Participaciones y Aportaciones	0	0	0	0	0	0
I. Deuda Pública	0	0	0	0	0	0
2. Gasto Etiquetado (2=A+B+C+D+E+F+G+H+I)	0	0	0	0	0	0
A. Servicios Personales	0	0	0	0	0	0
B. Materiales y Suministros	0	0	0	0	0	0
C. Servicios Generales	0	0	0	0	0	0
D. Transferencias, Asignaciones, Subsidios y Otras Ayudas	0	0	0	0	0	0
E. Bienes Muebles, Inmuebles e Intangibles	0	0	0	0	0	0
F. Inversión Pública	0	0	0	0	0	0
G. Inversiones Financieras y Otras Provisiones	0	0	0	0	0	0
H. Participaciones y Aportaciones	0	0	0	0	0	0
I. Deuda Pública	0	0	0	0	0	0
3. Total de Egresos Projectados (3 = 1 + 2)	0	0	0	0	0	0

Hospital Psiquiátrico de Campeche (a)
Resultados de Ingresos - LDF
(PESOS)

Concepto (b)	2016 (c)	2017 (c)	2018 (c)	2019 (c)	2020 (c)	2021 (d)
1. Ingresos de Libre Disposición (1=A+B+C+D+E+F+G+H+I+J+K+L)						
A. Impuestos	0	0	0	0	0	0
B. Cuotas y Aportaciones de Seguridad Social	0	0	0	0	0	0
C. Contribuciones de Mejoras	0	0	0	0	0	0
D. Derechos	0	0	0	0	0	0
E. Productos	0	0	0	0	0	0
F. Aprovechamientos	0	0	0	0	0	0
G. Ingresos por Venta de Bienes y Prestación de Servicios	0	0	0	0	0	0
H. Participaciones	0	0	0	0	0	0
I. Incentivos Derivados de la Colaboración Fiscal	0	0	0	0	0	0
J. Transferencias y Asignaciones	0	0	0	0	0	0
K. Convenios	0	0	0	0	0	0
L. Otros Ingresos de Libre Disposición	0	0	0	0	0	0
2. Transferencias Federales Etiquetadas (2=A+B+C+D+E)						
A. Aportaciones	0	0	0	0	0	0
B. Convenios	0	0	0	0	0	0
C. Fondos Distintos de Aportaciones	0	0	0	0	0	0
D. Transferencias, Asignaciones, Subsidios y Subvenciones, y Pensiones y Jubilaciones	0	0	0	0	0	0
E. Otras Transferencias Federales Etiquetadas	0	0	0	0	0	0
3. Ingresos Derivados de Financiamientos (3=A)						
A. Ingresos Derivados de Financiamientos	0	0	0	0	0	0
4. Total de Resultados de Ingresos (4=1+2+3)	0	0	0	0	0	0
Datos Informativos						
1. Ingresos Derivados de Financiamientos con Fuente de Pago de Recursos de Libre Disposición	0	0	0	0	0	0
2. Ingresos derivados de Financiamientos con Fuente de Pago de Transferencias Federales Etiquetadas	0	0	0	0	0	0
3. Ingresos Derivados de Financiamiento (3 = 1 + 2)	0	0	0	0	0	0

Hospital Psiquiátrico de Campeche (a)						
Resultados de Egresos - LDF						
(PESOS)						
Concepto (b)	2016 (c)	2017 (c)	2018 (c)	2019 (g)	2020 (c)	2021 (d)
1. Gasto No Etiquetado (1=A+B+C+D+E+F+G+H+I)	0	0	0	0	0	0
A. Servicios Personales	0	0	0	0	0	0
B. Materiales y Suministros	0	0	0	0	0	0
C. Servicios Generales	0	0	0	0	0	0
D. Transferencias, Asignaciones, Subsidios y Otras Ayudas	0	0	0	0	0	0
E. Bienes Muebles, Inmuebles e Intangibles	0	0	0	0	0	0
F. Inversión Pública	0	0	0	0	0	0
G. Inversiones Financieras y Otras Provisiones	0	0	0	0	0	0
H. Participaciones y Aportaciones	0	0	0	0	0	0
I. Deuda Pública	0	0	0	0	0	0
2. Gasto Etiquetado (2=A+B+C+D+E+F+G+H+I)	0	0	0	0	0	0
A. Servicios Personales	0	0	0	0	0	0
B. Materiales y Suministros	0	0	0	0	0	0
C. Servicios Generales	0	0	0	0	0	0
D. Transferencias, Asignaciones, Subsidios y Otras Ayudas	0	0	0	0	0	0
E. Bienes Muebles, Inmuebles e Intangibles	0	0	0	0	0	0
F. Inversión Pública	0	0	0	0	0	0
G. Inversiones Financieras y Otras Provisiones	0	0	0	0	0	0
H. Participaciones y Aportaciones	0	0	0	0	0	0
I. Deuda Pública	0	0	0	0	0	0
3. Total del Resultado de Egresos (3=1+2)	0	0	0	0	0	0

Hospital Psiquiátrico de Campeche (a)
Informe sobre Estudios Actuariales - LDF

	Pensiones y jubilaciones	Salud	Riesgos de trabajo	Invalidez y vida	Otras prestaciones sociales
Tipo de Sistema					
Prestación laboral o Fondo general para trabajadores del estado o municipio Beneficio definido, Contribución definida o Mixto					
Población afiliada					
Activos					
Edad máxima					
Edad mínima					
Edad promedio					
Pensionados y Jubilados					
Edad máxima					
Edad mínima					
Edad promedio					
Beneficiarios					
Promedio de años de servicio (trabajadores activos)					
Aportación individual al plan de pensión como % del salario					
Aportación del ente público al plan de pensión como % del salario					
Crecimiento esperado de los pensionados y jubilados (comp %)					
Crecimiento esperado de los activos (como %)					
Edad de Jubilación o Pensión					
Esperanza de vida					
Ingresos del Fondo					
Ingresos Anuales al Fondo de Pensiones					
Nómina anual					
Activos					
Pensionados y Jubilados					
Beneficiarios de Pensionados y Jubilados					
Monto mensual por pensión					
Máximo					
Mínimo					
Promedio					
Monto de la reserva					
Valor presente de las obligaciones					
Pensiones y Jubilaciones en curso de pago					
Generación actual					
Generaciones futuras					

	Pensiones y jubilaciones	Salud	Riesgos de trabajo	Invalidez y vida	Otras prestaciones sociales
Valor presente de las contribuciones asociadas a los sueldos futuros de cotización X% Generación actual Generaciones futuras					
Valor presente de aportaciones futuras Generación actual Generaciones futuras Otros Ingresos					
Déficit/superávit actuarial Generación actual Generaciones futuras					
Periodo de suficiencia Año de descapitalización Tasa de rendimiento					
Estudio actuarial Año de elaboración del estudio actuarial Empresa que elaboró el estudio actuarial					

Hospital Psiquiátrico de Campeche (a)
Guía de Cumplimiento de la Ley de Disciplina Financiera de las Entidades Federativas y Municipios
Del 1 de Enero al 31 de diciembre de 2021 (b)

Indicadores de Observancia (c)	Implementación		Resultado		Fundamento (h)	Comentarios (i)
	SI	NO	Monto o valor (f)	Unidad (pesos/porcentaje) (g)		
	Mecanismo de Verificación (d)	Fecha estimada de cumplimiento (e)				
A. INDICADORES PRESUPUESTARIOS						
1 Balance Presupuestario Sostenible (l)						
a. Propuesto	iniciativa de Ley de Ingresos y Proyecto de Presupuesto de Egresos			pesos	Art. 6 y 19 de la LDF	
b. Aprobado	Ley de Ingresos y Presupuesto de Egresos			pesos	Art. 6 y 19 de la LDF	
c. Ejercido	Cuenta Pública / Formato 4 LDF			pesos	Art. 6 y 19 de la LDF	
2 Balance Presupuestario de Recursos Disponibles Sostenible (k)						
a. Propuesto	Iniciativa de Ley de Ingresos y Proyecto de Presupuesto de Egresos			pesos	Art. 6 y 19 de la LDF	
b. Aprobado	Ley de Ingresos y Presupuesto de Egresos			pesos	Art. 6 y 19 de la LDF	
c. Ejercido	Cuenta Pública / Formato 4 LDF			pesos	Art. 6 y 19 de la LDF	
3 Financiamiento Neto dentro del Techo de Financiamiento Neto (l)						
a. Propuesto	Iniciativa de Ley de Ingresos			pesos	Art. 6, 19 y 46 de la LDF	
b. Aprobado	Ley de Ingresos			pesos	Art. 6, 19 y 46 de la LDF	
c. Ejercido	Cuenta Pública / Formato 4 LDF			pesos	Art. 6, 19 y 46 de la LDF	
4 Recursos destinados a la atención de desastres naturales						
a. Asignación al fideicomiso para desastres naturales (m)						
a.1 Aprobado	Reporte Trim. Formato 6 a)			pesos	Art. 9 de la LDF	
a.2 Pagado	Cuenta Pública / Formato 6 a)			pesos	Art. 9 de la LDF	
b. Aportación prometida realizada por la Entidad Federativa durante los 5 ejercicios previos, para infraestructura dañada por desastres naturales (n)	Autorizaciones de recursos aprobados por el FONDEN			pesos	Art. 9 de la LDF	
c. Saldo del fideicomiso para desastres naturales (o)	Cuenta Pública / Auxiliar de Cuentas			pesos	Art. 9 de la LDF	
d. Costo promedio de los últimos 5 ejercicios de la reconstrucción de infraestructura dañada por desastres naturales (p)	Autorizaciones de recursos aprobados por el FONDEN			pesos	Art. 9 de la LDF	
5 Techo para servicios personales (t)						
a. Asignación en el Presupuesto de Egresos	Reporte Trim. Formato 6 d)			pesos	Art. 10 y 21 de la LDF	
b. Ejercido	Reporte Trim. Formato 6 d)			pesos	Art. 13 fracc. V y 21 de la LDF	
6 Previsiones de gasto para compromisos de pago derivados de APPs (r)						
a. Asignación en el Presupuesto de Egresos	Presupuesto de Egresos			pesos	Art. 11 y 21 de la LDF	
7 Techo de ADEFAS para el ejercicio fiscal (s)						
a. Propuesto	Proyecto de Presupuesto de Egresos			pesos	Art. 12 y 20 de la LDF	
b. Aprobado	Reporte Trim. Formato 6 a)			pesos	Art. 12 y 20 de la LDF	
c. Ejercido	Cuenta Pública / Formato 6 a)			pesos	Art. 12 y 20 de la LDF	
B. INDICADORES CUALITATIVOS						
1 Iniciativa de Ley de Ingresos y Proyecto de Presupuesto de Egresos						

Hospital Psiquiátrico de Campeche (a)
Guía de Cumplimiento de la Ley de Disciplina Financiera de las Entidades Federativas y Municipios
Del 1 de Enero al 31 de diciembre de 2021 (b)

Indicadores de Observancia (g)	Implementación			Resultado		Fundamento (h)	Comentarios (i)
	SI	NO	Fecha estimada de cumplimiento (e)	Monto o valor (f)	Unidad (pesos por porcentaje) (g)		
INDICADORES PRESUPUESTARIOS							
a. <i>Objetivos anuales, estrategias y metas para el ejercicio fiscal (f)</i>							
b. <i>Proyecciones de ejercicios posteriores (j)</i>						Art. 5 y 18 de la LDF	
c. <i>Descripción de riesgos relevantes y propuestas de acción para enfrentarlos (v)</i>						Art. 5 y 18 de la LDF	
d. <i>Resultados de ejercicios fiscales anteriores y el ejercicio fiscal en cuestión (w)</i>						Art. 5 y 18 de la LDF	
e. <i>Estudio actuarial de las pensiones de sus trabajadores (x)</i>						Art. 5 y 18 de la LDF	
2 Balance Presupuestario de Recursos Disponibles, en caso de ser negativo							
a. <i>Razones excepcionales que justifican el Balance Presupuestario de Recursos Disponibles negativo (y)</i>						Art. 6 y 19 de la LDF	
b. <i>Fuente de recursos para cubrir el Balance Presupuestario de Recursos Disponibles negativo (z)</i>						Art. 6 y 19 de la LDF	
c. <i>Número de ejercicios fiscales y acciones necesarias para cubrir el Balance Presupuestario de Recursos Disponibles negativo (aa)</i>						Art. 6 y 19 de la LDF	
d. <i>Informes Trimestrales sobre el avance de las acciones para recuperar el Balance Presupuestario de Recursos Disponibles (bb)</i>						Art. 6 y 19 de la LDF	
3 Personal							
a. <i>Remuneraciones de los servidores públicos (cc)</i>						Art. 10 y 21 de la LDF	
b. <i>Provisiones salariales y económicas para cubrir incrementos salariales, creación de plazas y otros (dd)</i>						Art. 10 y 21 de la LDF	
INDICADORES DEL EJERCICIO PRESUPUESTARIO							
A. INDICADORES CUANTITATIVOS							
1 Ingresos Excedentes derivados de Ingresos de Libre Disposición							
a. <i>Monto de Ingresos Excedentes derivados de ILD (ee)</i>					pesos	Art. 14 y 21 de la LDF	
b. <i>Monto de Ingresos Excedentes derivados de ILD destinados al fin del A. 14, fracción I de la LDF (ff)</i>					pesos	Art. 14 y 21 de la LDF	
c. <i>Monto de Ingresos Excedentes derivados de ILD destinados al fin del A. 14, fracción II, a) de la LDF (gg)</i>					pesos	Art. 14 y 21 de la LDF	
d. <i>Monto de Ingresos Excedentes derivados de ILD destinados al fin del A. 14, fracción II, b) de la LDF (hh)</i>					pesos	Art. 14 y 21 de la LDF	
e. <i>Monto de Ingresos Excedentes derivados de ILD destinados al fin del artículo noveno transitorio de la LDF (ii)</i>					pesos	Art. Noveno Transitorio de la LDF	
B. INDICADORES CUALITATIVOS							
1 <i>Análisis Costo-Beneficio para programas o proyectos de inversión mayores a 10 millones de UDIS (jj)</i>						Art. 13 frac. III y 21 de la LDF	

Hospital Psiquiátrico de Campeche (a)
Guía de Cumplimiento de la Ley de Disciplina Financiera de las Entidades Federativas y Municipios
Del 1 de Enero al 31 de diciembre de 2021 (b)

Indicadores de Observancia (c)	Implementación		Resultado		Fundamento (h)	Comentarios (i)
	SI	NO	Monto o valor (f)	Unidad (pesos/porcentaje) (g)		
	Mecanismo de Verificación (d)	Fecha estimada de cumplimiento (e)				
2 Análisis de conveniencia y análisis de transferencia de riesgos de los proyectos APPs (kk)					Art. 13 frac. III y 21 de la LDF	
3 Identificación de población objetivo, destino y temporalidad de subsidios (ll)					Art. 13 frac. VII y 21 de la LDF	
INDICADORES DE DEUDA PÚBLICA						
A. INDICADORES CUANTITATIVOS						
1 Obligaciones a Corto Plazo						
a. Límite de Obligaciones a Corto Plazo (mm)				pesos	Art. 30 frac. I de la LDF	
b. Obligaciones a Corto Plazo (nn)				pesos	Art. 30 frac. I de la LDF	