

CUENTA PÚBLICA 2020
Estado de Actividades
Del 1o. de enero al 31 de diciembre de 2020 y 2019
(Pesos)

ENTE PÚBLICO: HOSPITAL PSIQUIATRICO DE CAMPECHE

Concepto	2020	2019
INGRESOS Y OTROS BENEFICIOS		
Ingresos de Gestión	55,709,794.46	22,006,515.38
Impuestos	0.00	0.00
Cuotas y Aportaciones de Seguridad Social	0.00	0.00
Contribuciones de Mejoras	0.00	0.00
Derechos	0.00	0.00
Productos	0.00	0.00
Aprovechamientos	0.00	0.00
Ingresos por Venta de Bienes y Prestación de Servicios	55,709,794.46	22,006,515.38
Participaciones, Aportaciones, Convenios, Incentivos Derivados de la Colaboración Fiscal, Fondos Distintos de Aportaciones, Transferencias, Asignaciones, Subsidios y Subvenciones, y Pensiones y Jubilaciones	47,552,944.15	44,761,397.39
Participaciones, Aportaciones, Convenios, Incentivos Derivados de la Colaboración Fiscal y Fondos Distintos de Aportaciones	0.00	0.00
Transferencias, Asignaciones, Subsidios y Subvenciones, y Pensiones y Jubilaciones	47,552,944.15	44,761,397.39
Otros Ingresos y Beneficios	339,999.52	190,366.82
Ingresos Financieros	0.00	0.00
Incremento por Variación de Inventarios	0.00	0.00
Disminución del Exceso de Estimaciones por Pérdida o Deterioro u Obsolescencia	0.00	0.00
Disminución del Exceso de Provisiones	0.00	0.00
Otros Ingresos y Beneficios Varios	339,999.52	190,366.82
Total de Ingresos y Otros Beneficios	103,602,738.13	66,958,279.59
GASTOS Y OTRAS PÉRDIDAS		
Gastos de Funcionamiento	78,041,617.24	67,483,036.28
Servicios Personales	46,680,151.94	44,275,350.32
Materiales y Suministros	25,061,103.18	16,634,993.27
Servicios Generales	6,320,362.12	6,572,692.69
Transferencias, Asignaciones, Subsidios y Otras Ayudas	59,694.42	0.00
Transferencias Internas y Asignaciones al Sector Público	59,694.42	0.00
Transferencias al Resto del Sector Público	0.00	0.00
Subsidios y Subvenciones	0.00	0.00
Ayudas Sociales	0.00	0.00
Pensiones y Jubilaciones	0.00	0.00
Transferencias a Fideicomisos, Mandatos y Contratos Análogos	0.00	0.00
Transferencias a la Seguridad Social	0.00	0.00
Donativos	0.00	0.00
Transferencias al Exterior	0.00	0.00
Participaciones y Aportaciones	0.00	0.00
Participaciones	0.00	0.00
Aportaciones	0.00	0.00
Convenios	0.00	0.00
Intereses, Comisiones y Otros Gastos de la Deuda Pública	0.00	0.00
Intereses de la Deuda Pública	0.00	0.00
Comisiones de la Deuda Pública	0.00	0.00
Gastos de la Deuda Pública	0.00	0.00
Costo por Coberturas	0.00	0.00
Apoyos Financieros	0.00	0.00
Otros Gastos y Pérdidas Extraordinarias	607,563.69	603,574.66
Estimaciones, Depreciaciones, Deterioros, Obsolescencia y Amortizaciones	412,187.29	349,733.28
Provisiones	0.00	0.00
Disminución de Inventarios	0.00	0.00
Aumento por Insuficiencia de Estimaciones por Pérdida o Deterioro y Obsolescencia	0.00	0.00
Aumento por Insuficiencia de Provisiones	0.00	0.00
Otros Gastos	195,376.40	253,841.38
Inversión Pública	0.00	0.00
Inversión Pública no Capitalizable	0.00	0.00
Total de Gastos y Otras Pérdidas	78,708,875.35	68,086,610.94
Resultados del Ejercicio (Ahorro/Desahorro)	24,893,862.78	(1,128,331.35)

Bajo protesta de decir verdad declaramos que los Estados Financieros y sus Notas, son razonablemente correctos y responsabilidad del emisor

ELABORO

REVISÓ

AUTORIZO

C.P. IGNACIO ABRAHAM GARCIA CHUC
 JEFE DE CONTABILIDAD

C.P. LIBORIO SUAREZ TURRIZA
 SUBDIRECTOR ADMINISTRATIVO

DR. SAUL ARROYO RODRIGUEZ
 ENCARGADO DE LA DIRECCION

CUENTA PÚBLICA 2020
Estado de Situación Financiera
Del 1o. de enero al 31 de diciembre de 2020 y 2019
(Pesos)

ENTE PÚBLICO: HOSPITAL PSIQUIATRICO DE CAMPECHE

Concepto	Año		Concepto	Año	
	2020	2019		2020	2019
ACTIVO			PASIVO		
<i>Activo Circulante</i>			<i>Activo Circulante</i>		
Efectivo y Equivalentes	2,888,706.51	8,624,238.84	Cuentas por Pagar a Corto Plazo	2,309,610.36	7,418,316.54
Derechos a Recibir Efectivo o Equivalentes	36,781,682.98	11,380,614.25	Documentos por Pagar a Corto Plazo	0.00	0.00
Derechos a Recibir Bienes o Servicios	4,969.01	5,879.76	Porción a Corto Plazo de la Deuda Pública a Largo Plazo	0.00	0.00
Inventarios	373,244.97	299,350.97	Títulos y Valores a Corto Plazo	0.00	0.00
Almacenes	0.00	0.00	Pasivos Diferidos a Corto Plazo	0.00	0.00
Estimación por Pérdida o Deterioro de Activos Circulantes	0.00	0.00	Fondos y Bienes de Terceros en Garantía y/o Administración a Corto Plazo	0.00	0.00
Otros Activos Circulantes	0.00	0.00	Provisiones a Corto Plazo	0.00	0.00
Total de Activos Circulantes	40,048,603.47	20,310,083.82	Total de Pasivos Circulantes	2,309,610.36	7,418,316.54
<i>Activo No Circulante</i>			<i>Activo No Circulante</i>		
Inversiones Financieras a Largo Plazo	0.00	0.00	Cuentas por Pagar a Largo Plazo	0.00	0.00
Derechos a Recibir Efectivo o Equivalentes a Largo Plazo	0.00	0.00	Documentos por Pagar a Largo Plazo	0.00	0.00
Bienes Inmuebles, Infraestructura y Construcciones en Proceso	0.00	0.00	Deuda Pública a Largo Plazo	0.00	0.00
Bienes Muebles	2,717,539.95	2,482,247.71	Pasivos Diferidos a Largo Plazo	0.00	0.00
Activos Intangibles	354,401.38	180,869.38	Fondos y Bienes de Terceros en Garantía y/o en Administración a Largo Plazo	0.00	0.00
Depreciación, Deterioro y Amortización Acumulada de Bienes	(1,913,011.72)	(1,500,824.43)	Provisiones a Largo Plazo	0.00	0.00
Activos Diferidos	0.00	0.00	Total de Pasivos No Circulantes	0.00	0.00
Estimación por Pérdida o Deterioro de Activos no Circulantes	0.00	0.00	TOTAL DEL PASIVO	2,309,610.36	7,418,316.54
Otros Activos no Circulantes	1,158,929.61	1,112,292.66	HACIENDA PÚBLICA PATRIMONIO		
Total de Activos No Circulantes	1,158,929.61	21,422,376.48	<i>Hacienda Pública/Patrimonio Contribuido</i>		
TOTAL DEL ACTIVO	41,207,533.08	41,732,460.30	Aportaciones	0.00	0.00
			Donaciones de Capital	0.00	0.00
			Actualización de la Hacienda Pública / Patrimonio	0.00	0.00
			<i>Hacienda Pública/Patrimonio Generado</i>		
			Resultados del Ejercicio (Ahorro / Desahorro)	24,893,862.78	(1,128,381.35)
			Resultados de Ejercicios Anteriores	14,004,059.94	15,132,397.29
			Revalúos	0.00	0.00
			Reservas	0.00	0.00
			Reasignaciones de Resultados de Ejercicios Anteriores	0.00	0.00
			<i>Exceso o Insuficiencia en la Actualización de la Hacienda Pública/Patrimonio</i>		
			Resultado por Posición Monetaria	0.00	0.00
			Resultado por Ternencia de Activos no Monetarios	0.00	0.00
			Total Hacienda Pública / Patrimonio	38,897,922.72	14,004,059.94
			TOTAL DEL PASIVO Y HACIENDA PÚBLICA / PATRIMONIO	41,207,533.08	21,422,376.48

Bajo protesta de decir verdad declaramos que los Estados Financieros y sus Notas, son razonablemente correctos y respaldados por la información del emisor.

ELABORÓ

REVISÓ

AUTORIZÓ

C.P. IGNACIO ABRILAN GARCIA CHUC
JEFE DE CONTABILIDAD

C.P. LIBORIO SÁNCHEZ TURRIZA
SUBDIRECTOR ADMINISTRATIVO

DR. SAUL ARROYO RODRIGUEZ
ENCARGADO DE LA DIRECCION

CUENTA PÚBLICA 2020
Estado de Cambios en la Situación Financiera
Del 1o. de enero al 31 de diciembre de 2020
(Pesos)

ENTE PÚBLICO: HOSPITAL PSIQUIATRICO DE CAMPECHE

Concepto	Origen	Aplicación
ACTIVO	6,148,630.37	7,415,333,786.97
<i>Activo Circulante</i>	5,736,443.08	7,414,874,962.73
Efectivo y Equivalentes	5,735,532.33	0.00
Derechos a Recibir Efectivo o Equivalentes	0.00	25,401,068.73
Derechos a Recibir Bienes o Servicios	910.75	0.00
Inventarios	0.00	7,389,473,894.00
Almacenes	0.00	0.00
Estimación por Pérdida o Deterioro de Activos Circulantes	0.00	0.00
Otros Activos Circulantes	0.00	0.00
<i>Activo No Circulante</i>	412,187.29	458,824.24
Inversiones Financieras a Largo Plazo	0.00	0.00
Derechos a Recibir Efectivo o Equivalentes a Largo Plazo	0.00	0.00
Bienes Inmuebles, Infraestructura y Construcciones en Proceso	0.00	0.00
Bienes Muebles	0.00	265,292.24
Activos Intangibles	0.00	193,532.00
Depreciación, Deterioro y Amortización Acumulada de Bienes	412,187.29	0.00
Activos Diferidos	0.00	0.00
Estimación por Pérdida o Deterioro de Activos no Circulantes	0.00	0.00
Otros Activos no Circulantes	0.00	0.00
PASIVO	0.00	5,108,706.18
<i>Pasivo Circulante</i>	0.00	5,108,706.18
Cuentas por Pagar a Corto Plazo	0.00	5,108,706.18
Documentos por Pagar a Corto Plazo	0.00	0.00
Porción a Corto Plazo de la Deuda Pública a Largo Plazo	0.00	0.00
Títulos y Valores a Corto Plazo	0.00	0.00
Pasivos Diferidos a Corto Plazo	0.00	0.00
Fondos y Bienes de Terceros en Garantía y/o Administración a Corto Plazo	0.00	0.00
Provisiones a Corto Plazo	0.00	0.00
Otros Pasivos a Corto Plazo	0.00	0.00
<i>Pasivo No Circulante</i>	0.00	0.00
Cuentas por Pagar a Largo Plazo	0.00	0.00
Documentos por Pagar a Largo Plazo	0.00	0.00
Deuda Pública a Largo Plazo	0.00	0.00
Pasivos Diferidos a Largo Plazo	0.00	0.00
Fondos y Bienes de Terceros en Garantía y/o en Administración a Largo Plazo	0.00	0.00
Provisiones a Largo Plazo	0.00	0.00
HACIENDA PÚBLICA/ PATRIMONIO	26,022,194.13	1,128,331.35
<i>Hacienda Pública/Patrimonio Contribuido</i>	0.00	0.00
Aportaciones	0.00	0.00
Donaciones de Capital	0.00	0.00
Actualización de la Hacienda Pública / Patrimonio	0.00	0.00
<i>Hacienda Pública/Patrimonio Generado</i>	26,022,194.13	1,128,331.35
Resultados del Ejercicio (Ahorro / Desahorro)	26,022,194.13	0.00
Resultados de Ejercicios Anteriores	0.00	1,128,331.35
Revalúos	0.00	0.00
Reservas	0.00	0.00
Rectificaciones de Resultados de Ejercicios Anteriores	0.00	0.00
<i>Exceso o Insuficiencia en la Actualización de la Hacienda Pública/Patrimonio</i>	0.00	0.00
Resultado por Posición Monetaria	0.00	0.00
Resultado por Tenencia de Activos no Monetarios	0.00	0.00

Bajo protesta de decir verdad declaramos que los Estados Financieros y sus Notas, son razonablemente correctos y responsabilidad del emisor

ELABORO

REVISO

AUTORIZO

C.P. IGNACIO ABRAHAM GARCIA CHUC
 JEFE DE CONTABILIDAD

C.P. LIBORIO SUAREZ TURRIZA
 SUBDIRECTOR ADMINISTRATIVO

DR. SAUL ARROYO RODRIGUEZ
 ENCARGADO DE LA DIRECCION

CUENTA PÚBLICA 2020
Estado Analítico del Activo
Del 1o. de enero al 31 de diciembre de 2020
(Pesos)

ENTE PÚBLICO: HOSPITAL PSIQUIATRICO DE CAMPECHE

Concepto	Saldo Inicial 1	Cargos del Periodo 2	Abonos del Periodo 3	Saldo Final 4 = (1+2-3)	Variación del Periodo (4-1)
ACTIVO					
Activo Circulante	20,310,093.92	186,953,459.96	167,214,940.31	40,048,603.47	19,738,519.65
Efectivo y Equivalentes	8,624,238.84	82,820,917.45	88,556,449.78	2,889,706.51	(5,735,552.33)
Derechos a Recibir Efectivo o Equivalentes	11,380,614.25	103,656,228.90	78,455,180.17	36,781,662.98	25,401,058.73
Derechos a Recibir Bienes o Servicios	5,879.76	11,048.70	11,980.45	4,869.01	(910.75)
Inventarios	299,350.97	265,263.91	191,369.91	373,244.97	73,894.00
Almacenes	0.00	0.00	0.00	0.00	0.00
Estimación por Pérdida o Deterioro de Activos Circulantes	0.00	0.00	0.00	0.00	0.00
Otros Activos Circulantes	0.00	0.00	0.00	0.00	0.00
Activo No Circulante	1,112,292.66	458,624.24	412,187.29	1,158,929.61	46,636.95
Inversiones Financieras a Largo Plazo	0.00	0.00	0.00	0.00	0.00
Derechos a Recibir Efectivo o Equivalentes a Largo Plazo	0.00	0.00	0.00	0.00	0.00
Bienes Inmuebles, Infraestructura y Construcciones en Proceso	0.00	0.00	0.00	0.00	0.00
Bienes Muebles	2,452,247.71	265,292.24	0.00	2,717,539.95	265,292.24
Activos Intangibles	160,889.38	193,532.00	0.00	354,421.38	193,532.00
Depreciación, Deterioro y Amortización Acumulada de Bienes	(1,500,824.43)	0.00	412,187.29	(1,979,011.72)	(412,187.29)
Activos Diferidos	0.00	0.00	0.00	0.00	0.00
Estimación por Pérdida o Deterioro de Activos no Circulantes	0.00	0.00	0.00	0.00	0.00
Otros Activos no Circulantes	0.00	0.00	0.00	0.00	0.00

Bajo protesta de decir verdad declaramos que los Estados Financieros y sus Notas, son razonablemente correctos y responsabilidad del emisor

ELABORO

REVISO

AUTORIZO

C.P. IGNACIO ABRAM GARCIA CHUC
 JEFE DE CONTABILIDAD

C.P. LIBORIO SUAREZ TURRIZA
 SUBDIRECTOR ADMINISTRATIVO

DR. SAUL APROYO RODRIGUEZ
 ENCARGADO DE LA DIRECCION

083032021 9.45433Reportar 4.481.24

CUENTA PÚBLICA 2020
Estado Analítico de la Deuda y Otros Pasivos
Del 1o. de enero al 31 de diciembre de 2020
(Pesos)

ENTE PÚBLICO: HOSPITAL PSIQUIATRICO DE CAMPECHE

Denominación de las Deudas	Moneda de Contratación	Institución o País Acreedor	Saldo Inicial del Periodo	Saldo Final del Periodo
DEUDA PÚBLICA				
	Corto Plazo			
Deuda Interna			0.00	0.00
Instituciones de Crédito			0.00	0.00
Títulos y Valores			0.00	0.00
Arrendamientos Financieros			0.00	0.00
Deuda Externa			0.00	0.00
Organismos Financieros Internacionales			0.00	0.00
Deuda Bilateral			0.00	0.00
Títulos y Valores			0.00	0.00
Arrendamientos Financieros			0.00	0.00
Subtotal a Corto Plazo			0.00	0.00
	Largo Plazo			
Deuda Interna			0.00	0.00
Instituciones de Crédito			0.00	0.00
Títulos y Valores			0.00	0.00
Arrendamientos Financieros			0.00	0.00
Deuda Externa			0.00	0.00
Organismos Financieros Internacionales			0.00	0.00
Deuda Bilateral			0.00	0.00
Títulos y Valores			0.00	0.00
Arrendamientos Financieros			0.00	0.00
Subtotal a Largo Plazo			0.00	0.00
Otros Pasivos			7,418,316.54	2,309,610.36
Total Deuda y Otros Pasivos			7,418,316.54	2,309,610.36

Bajo protesta de decir verdad declaramos que los Estados Financieros y sus Notas, son razonablemente correctos y responsabilidad del emisor

ELABORO

REVISO

AUTORIZO

C.P. IGNACIO ABRIL GARCIA CHUC
JEFE DE CONTABILIDAD

C.P. LIBORIO SUAREZ TURRIZA
SUBDIRECTOR ADMINISTRATIVO

DR. SAUL ARROYO RODRIGUEZ
ENCARGADO DE LA DIRECCION

CUENTA PÚBLICA 2020
Estado de Variación en la Hacienda Pública
Del 1o. de enero al 31 de diciembre de 2020
(Pesos)

ENTE PÚBLICO: HOSPITAL PSIQUIATRICO DE CAMPECHE

Concepto	Hacienda Pública/ Patrimonio Contribuido	Hacienda Pública/ Patrimonio Generado de Ejercicios Anteriores	Hacienda Pública/ Patrimonio Generado del Ejercicio	Exceso o Insuficiencia en la Actualización de la Hacienda Pública / Patrimonio	TOTAL
Hacienda Pública / Patrimonio Contribuido Neto de 2019	0.00	0.00	0.00	0.00	0.00
Aportaciones	0.00				0.00
Donaciones de Capital	0.00				0.00
Actualización de la Hacienda Pública/ Patrimonio	0.00				0.00
Hacienda Pública / Patrimonio Generado Neto de 2019		15,132,391.29	(1,128,331.35)		14,004,059.94
Resultados del Ejercicio (Ahorro/Desahorro)				(1,128,331.35)	(1,128,331.35)
Resultados de Ejercicios Anteriores		15,132,391.29			15,132,391.29
Revalúos		0.00			0.00
Reservas		0.00			0.00
Rectificaciones de Resultados de Ejercicios Anteriores		0.00			0.00
Exceso o Insuficiencia en la Actualización de la Hacienda Pública / Patrimonio Neto de 2019				0.00	0.00
Resultado por Tenencia Monetaria				0.00	0.00
Hacienda Pública/ Patrimonio Neto Final de 2019	0.00	15,132,391.29	(1,128,331.35)	0.00	14,004,059.94
Cambios en la Hacienda Pública / Patrimonio Contribuido Neto de 2020	0.00				0.00
Aportaciones	0.00				0.00
Donaciones de Capital	0.00				0.00
Actualización de la Hacienda Pública/ Patrimonio	0.00				0.00
Variaciones de la Hacienda Pública / Patrimonio Generado Neto de 2020		(1,128,331.35)	26,022,194.13		24,893,862.78
Resultados del Ejercicio (Ahorro/Desahorro)		(1,128,331.35)	24,893,862.78		24,893,862.78
Resultados de Ejercicios Anteriores			1,128,331.35		1,128,331.35
Revalúos			0.00		0.00
Reservas			0.00		0.00
Rectificaciones de Resultados de Ejercicios Anteriores			0.00		0.00
Cambios en el Exceso o Insuficiencia en la Actualización de la Hacienda Pública / Patrimonio Neto de 2020				0.00	0.00
Resultado por Tenencia Monetaria				0.00	0.00
Resultado por Tenencia de Activos no Monetarios				0.00	0.00
Hacienda Pública / Patrimonio Neto Final de 2020	0.00	14,004,059.94	24,893,862.78	0.00	38,897,922.72

Bajo protesta de decir verdad declaro que los Estados Financieros y sus Notas, son razonablemente correctos y responsabilidad del emisor

ELABORO

REVISO

AUTORIZO

C.P. IGNACIO ABRAM GARCIA CHUC

JEFE DE CONTABILIDAD

C.P. LIBORIO SUAREZ TURRIZA

SUBDIRECTOR ADMINISTRATIVO

DR. SAUL ARROYO RODRIGUEZ

ENCARGADO DE LA DIRECCION

CUENTA PÚBLICA 2020
Estado de Flujos de Efectivo
Del 1o. de enero al 31 de diciembre de 2020 y 2019
(Pesos)

ENTE PÚBLICO: HOSPITAL PSIQUIATRICO DE CAMPECHE

Concepto	2020	2019
Flujos de Efectivo de las Actividades de Operación		
Origen	78,201,669.40	66,950,945.58
Impuestos	0.00	0.00
Cuotas y Aportaciones de Seguridad Social	0.00	0.00
Contribuciones de mejoras	0.00	0.00
Derechos	0.00	0.00
Productos	0.00	0.00
Aprovechamientos	0.00	0.00
Ingresos por Venta de Bienes y Prestación de Servicios	30,648,725.25	22,189,548.19
Participaciones, Aportaciones, Convenios, Incentivos Derivados de la Colaboración Fiscal y Fondos Distintos de Aportaciones	0.00	0.00
Transferencias, Asignaciones, Subsidios y Subvenciones, y Pensiones y Jubilaciones	47,552,944.15	44,761,397.39
Otros Orígenes de Operación	0.00	0.00
Aplicación	83,478,377.49	60,322,895.02
Servicios Personales	46,660,151.94	44,275,350.32
Materiales y Suministros	22,825,920.64	9,292,268.36
Servicios Generales	6,296,495.46	6,529,192.69
Transferencias Internas y Asignaciones al Sector Público	59,694.42	0.00
Transferencias al resto del Sector Público	0.00	0.00
Subsidios y Subvenciones	0.00	0.00
Ayudas Sociales	0.00	0.00
Pensiones y Jubilaciones	0.00	0.00
Transferencias a Fideicomisos, Mandatos y Contratos Análogos	0.00	0.00
Transferencias a la Seguridad Social	0.00	0.00
Donativos	0.00	0.00
Transferencias al Exterior	0.00	0.00
Participaciones	0.00	0.00
Aportaciones	0.00	0.00
Convenios	0.00	0.00
Otras Aplicaciones de Operación	7,636,115.03	226,083.65
Flujos Netos de Efectivo por Actividades de Operación	(5,276,708.09)	6,628,050.56
Flujos de Efectivo de las Actividades de Inversión		
Origen	0.00	0.00
Bienes Inmuebles, Infraestructura y Construcciones en Proceso	0.00	0.00
Bienes Muebles	0.00	0.00
Otros Orígenes de Inversión	0.00	0.00
Aplicación	458,824.24	160,950.21
Bienes Inmuebles, Infraestructura y Construcciones en Proceso	0.00	0.00
Bienes Muebles	265,292.24	93,855.81
Otras Aplicaciones de Inversión	193,532.00	67,094.40
Flujos Netos de Efectivo por Actividades de Inversión	(458,824.24)	(160,950.21)
Flujo de Efectivo de las Actividades de Financiamiento		
Origen	0.00	0.00
Endeudamiento Neto	0.00	0.00
Interno	0.00	0.00
Externo	0.00	0.00
Otros Orígenes de Financiamiento	0.00	0.00
Aplicación	0.00	0.00
Servicios de la Deuda	0.00	0.00
Interno	0.00	0.00
Externo	0.00	0.00
Otras Aplicaciones de Financiamiento	0.00	0.00
Flujos netos de Efectivo por Actividades de Financiamiento	0.00	0.00
Incremento/Disminución Neta en el Efectivo y Equivalentes al Efectivo	(5,735,532.33)	6,467,100.35
Efectivo y Equivalentes al Efectivo al Inicio del Ejercicio	8,624,238.84	2,157,138.49
Efectivo y Equivalentes al Efectivo al Final del Ejercicio	2,888,706.51	8,624,238.84

Bajo protesta de decir verdad declaramos que los Estados Financieros y sus Notas, son razonablemente correctos y responsabilidad del emisor

ELABORO

REVISO

AUTORIZO

C.P. IGNACIO ABRAM GARCIA CHUC
 JEFE DE CONTABILIDAD

C.P. LIBORIO SUAREZ TURRIZA
 SUBDIRECTOR ADMINISTRATIVO

DR. SAUL ARROYO RODRIGUEZ
 ENCARGADO DE LA DIRECCION

ENTE PÚBLICO: HOSPITAL PSIQUIATRICO DE CAMPECHE

Conciliación entre los Ingresos Presupuestarios y Contables
Correspondientes del 1o. de enero al 31 de diciembre de 2020
(Cifras en Pesos)

1. Total de Ingresos Presupuestarios	103,602,738.13
2. Más Ingresos Contables No Presupuestarios	0.00
2.1 Ingresos Financieros	0.00
2.2 Incremento por Variación de Inventarios	0.00
2.3 Disminución del Exceso de Estimaciones por Pérdida o Deterioro u Obsolescencia	0.00
2.4 Disminución del Exceso de Provisiones	0.00
2.5 Otros Ingresos y Beneficios Varios	0.00
2.6 Otros Ingresos Contables No Presupuestarios	0.00
3. Menos Ingresos Presupuestarios No Contables	0.00
3.1 Aprovechamientos Patrimoniales	0.00
3.2 Ingresos Derivados de Financiamientos	0.00
3.3 Otros Ingresos Presupuestarios No Contables	0.00
4. Total de Ingresos Contables	103,602,738.13

ELABORO

C.P. IGNACIO ABRAHAM GARCIA
CHUC
JEFE DE CONTABILIDAD

REVISO

C.P. LIBORIO SUAREZ TURRIZA
SUBDIRECTOR ADMINISTRATIVO

AUTORIZO

DR. SAUL ARROYO RODRIGUEZ
ENCARGADO DE LA DIRECCION

ENTE PÚBLICO: HOSPITAL PSIQUIATRICO DE CAMPECHE

**Conciliación entre los Egresos Presupuestarios y los Gastos Contables
Correspondiente del 1o. de enero al 31 de diciembre de 2020
(Cifras en Pesos)**

1. Total de Egresos Presupuestarios	78,560,135.90
2. Menos Egresos Presupuestarios No Contables	458,824.24
2.1 Materias Primas y Materiales de Producción y Comercialización	0.00
2.2 Materiales y Suministros	0.00
2.3 Mobiliario y Equipo de Administración	265,292.24
2.4 Mobiliario y Equipo Educativa y Recreativo	0.00
2.5 Equipo e Instrumental Médico y de Laboratorio	0.00
2.6 Vehículos y Equipo de Transporte	0.00
2.7 Equipo de Defensa y Seguridad	0.00
2.8 Maquinaria, Otros Equipos y Herramientas	0.00
2.9 Activos Biológicos	0.00
2.10 Bienes Inmuebles	0.00
2.11 Activos Intangibles	193,532.00
2.12 Obra Pública en Bienes de Dominio Público	0.00
2.13 Obra Pública en Bienes Propios	0.00
2.14 Acciones y Participaciones de Capital	0.00
2.15 Compra de Títulos y Valores	0.00
2.16 Concesión de Préstamos	0.00
2.17 Inversiones en Fideicomisos, Mandatos y Otros Análogos	0.00
2.18 Provisiones para Contingencias y Otras Erogaciones Especiales	0.00
2.19 Amortización de la Deuda Pública	0.00
2.20 Adeudos de Ejercicios Fiscales Anteriores (ADEFAS)	0.00
2.21 Otros Egresos Presupuestarios No Contables	0.00
3. Más Gastos Contables No Presupuestarios	607,563.69
3.1 Estimaciones, Depreciaciones, Deterioros, Obsolescencia y Amortizaciones	412,187.29
3.2 Provisiones	0.00
3.3 Disminución de Inventarios	0.00
3.4 Aumento por Insuficiencia de Estimaciones por Pérdida o Deterioro u Obsolescencia	0.00
3.5 Aumento por Insuficiencia de Provisiones	0.00
3.6 Otros Gastos	195,376.40
3.7 Otros Gastos Contables No Presupuestarios	0.00
4. Total de Gastos Contables	78,703,875.35

ELABORO

C.P. IGNACIO ABRAHAM GARCIA
Jefe de Contabilidad

REVISO

C.P. LIBORIO SUAREZ TURRIZA
Subdirector Administrativo

AUTORIZO

DR. SAUL ARROYO RODRIGUEZ
Encargado de la Dirección

INFORME SOBRE PASIVOS CONTINGENTES
HOSPITAL PSIQUIATRICO DE CAMPECHE

INFORME SOBRE PASIVOS CONTINGENTES

El Hospital Psiquiátrico de Campeche al 31 de Diciembre de 2020, no cuenta con Pasivos Contingentes

Bajo protesta de decir verdad declaramos que los Estados Financieros y sus Notas son razonablemente correctos y responsabilidad del emisor

DR. SAUL ARROYO RODRIGUEZ
ENCARGADO DE LA DIRECCION

C.P. LIBORIO SUAREZ TURRIZA
SUBDIRECTOR ADMINISTRATIVO

NOTAS A LOS ESTADOS FINANCIEROS

De conformidad al artículo 46, fracción I, inciso e) y 49 de la Ley General de Contabilidad Gubernamental, así como a la normatividad emitida por el Consejo Nacional de Armonización Contable, a continuación, se presentan las notas a los estados financieros correspondientes al 31 de diciembre de 2020, con los siguientes apartados:

- Notas de Desglose.
- Notas de Memoria.
- Notas de Gestión Administrativa.

A) NOTAS DE DESGLOSE:

I) Notas al Estado de Situación Financiera del Hospital Psiquiátrico de Campeche

Activo

• EFECTIVO Y EQUIVALENTES

1

Efectivo:

• (Pesos)

Concepto	2020
EFECTIVO	\$.00
Total	0.00

Bancos:

(Pesos)

Concepto	2020
BANCOS/TESORERÍA	\$ 1,681,682.66
Total	1,681,682.66

• **DERECHOS A RECIBIR EFECTIVO Y EQUIVALENTES Y BIENES O SERVICIOS A RECIBIR EFECTIVO Y EQUIVALENTES:**

2. A continuación, se relacionan las cuentas que integran el rubro de derechos a recibir efectivo o equivalentes:

(Pesos)	
Concepto	2020
Cuentas por Cobrar por Venta de Bienes y Prestación de Servicios	\$ 36,781,682.98
Cuentas por Cobrar a Entidades Federativas y Municipios	\$.00
DEUDORES DIVERSOS POR COBRAR A CORTO PLAZO	\$.00
Total de Cuentas por cobrar:	\$ 36,781,682.98

3. Estas cuentas por cobrar no tienen fecha de vencimiento para su cobro.
DERECHOS A RECIBIR BIENES O SERVICIOS

Concepto	2020
Anticipo a Proveedores por Adquisición de Bienes a Corto Plazo	\$ 4,969.01
Anticipo a Proveedores por Prestación de Servicios a Corto Plazo	\$.00
Total	\$ 4,969.01

• **BIENES DISPONIBLES PARA SU TRANSFORMACION O CONSUMO (INVENTARIOS)**

4. Al 31 de Diciembre de 2020 el Hospital Psiquiátrico de Campeche no maneja bienes disponibles para su transformación.
 5. El saldo de la cuenta de Inventario para venta y consumo de este rubro al 31 de Diciembre de 2020, se integra como sigue:

(Pesos)	
Concepto	2020
INVENTARIO DE MERCANCIAS PARA VENTA	\$ 373,244.97
Total	373,244.97

La valuación se realiza con base en el método de costo promedio.

• **INVERSIONES FINANCIERAS**

6. El Hospital Psiquiátrico de Campeche no posee activos financieros representados por inversiones en fideicomisos
7. El Hospital Psiquiátrico de Campeche no posee activos financieros representados por inversiones en empresas de participación estatal, ni cuenta con aportaciones de capital.

(Pesos)

Concepto	2020
PARTICIPACIONES Y APORTACIONES DE CAPITAL	\$.00
FIDEICOMISOS, MANDATOS Y CONTRATOS ANALOGO	\$.00
Suma	\$ -

• **BIENES MUEBLES, INMUEBLES E INTANGIBLES**

8. El Hospital Psiquiátrico de Campeche no es propietario de ningún bien inmueble. El inmueble que alberga las instalaciones del Hospital Psiquiátrico de Campeche es propiedad del Gobierno del Estado de Campeche. Actualmente ya se hizo la solicitud de destino a favor del Hospital.

(Pesos)

Concepto	2020
TERRENOS	\$.00
VIVIENDAS	\$.00
EDIFICIOS NO HABITACIONALES	\$.00
INFRAESTRUCTURA	\$.00
CONSTRUCCIONES EN PROCESO EN BIENES DE DOMI	\$.00
CONSTRUCCIONES EN PROCESO EN BIENES PROPIOS	\$.00
OTROS BIENES INMUEBLES	\$.00
Suma	\$ -

A continuación, se presenta la integración de los bienes muebles al 31 de Diciembre de 2020

(Pesos)

Concepto	2020
MOBILIARIO Y EQUIPO DE ADMINISTRACIÓN	\$ 739,469.32
MOBILIARIO Y EQUIPO EDUCACIONAL Y RECREATIVO	\$ 102,680.57
EQUIPO E INSTRUMENTAL MÉDICO Y DE LABORATORIO	\$ 947,851.24
VEHICULOS Y EQUIPO DE TRANSPORTE	\$ 271,090.00
MAQUINARIA, OTROS EQUIPOS Y HERRAMIENTAS	\$ 656,448.82
Total	\$ 2,717,539.95

Al 31 de Diciembre de 2020, el cargo a resultados por concepto de depreciación ascendió a \$ 1,913,011.72

9. Activos Intangibles

Al 31 de Diciembre de 2020, el importe por este rubro es de \$ 354,401.38

• **ESTIMACIONES Y DETERIOROS**

10. La depreciación acumulada y del ejercicio se calcula mediante el método de línea recta a partir del año siguiente al que entran en operación o uso los activos, a las siguientes tasas.

Descripción	%
Mobiliario y Equipo	0%
Equipo Médico, Quirúrgico y de Laboratorio	0%
Maquinaria y Equipo	0%
Equipo de Transporte	0%
Equipo de Computo	0%

• **OTROS ACTIVOS**

11. El Hospital Psiquiátrico de Campeche con corte al 31 de Diciembre de 2020, no cuenta con arrendamientos Financieros.

(Pesos)

Concepto	2020
Arrendamiento financiero	\$.00
ACTIVOS DIFERIDOS	\$.00
OTROS ACTIVOS NO CIRCULANTES	\$.00

Pasivo

1. Relación de cuentas por pagar:

Proveedores por Pagar a Corto plazo, al 31 de Diciembre de 2020, la cuenta de este rubro se integra como sigue:

(Pesos)

Concepto	2020
PROVEEDORES POR PAGAR A CORTO PLAZO	\$ 2,259,049.20
Total	\$ 2,259,049.20

Retenciones y Contribuciones por Pagar a Corto Plazo

Al 31 de Diciembre de 2020, la cuenta de este rubro se integra como sigue:

(Pesos)

Concepto	2020
RETENCIONES Y CONTRIBUCIONES POR PAGAR A CORTO PLAZO	\$ 50,561.16
Total	\$ 50,561.16

2. Recursos localizados en fondos de bienes de terceros en administración y/o en garantía a corto y largo plazo

El Hospital Psiquiátrico de Campeche al 31 de Diciembre de 2020 no cuenta con Recursos localizados en fondos de bienes de terceros en administración y/o garantía a corto y largo plazo.

3. Pasivos diferidos

El Hospital Psiquiátrico de Campeche al 31 de Diciembre de 2020 no cuenta con Pasivos Diferidos.

II) Notas al Estado de Actividades

Los ingresos del organismo corresponden básicamente a: ingresos propios derivados por sus actividades, y por los provenientes de transferencias, asignaciones, subsidios y otras ayudas del Gobierno Estatal, donde éstos últimos al 31 de Diciembre de 2020, se recibieron conforme al presupuesto autorizado, estableciendo que los recursos presupuestarios autorizados se aplicarán directamente al pago de proveedores de bienes y servicios.

- **INGRESOS DE GESTION**

1. Los ingresos obtenidos por el Hospital Psiquiátrico de Campeche, se desagregan de la siguiente manera:

(Pesos)

Concepto	Importe
INGRESOS Y OTROS BENEFICIOS	\$ 103,602,738.13
INGRESOS DE GESTIÓN	\$ 55,709,794.46
INGRESOS POR VENTA DE BIENES Y PRESTACIÓN DE SERVICIOS DE ENTIDADES PARAESTATALES Y PARTICIPACIONES, APORTACIONES, CONVENIOS, INCENTIVOS DERIVADOS DE LA COLABORACIÓN FISCAL, FONDOS DISTINTOS DE APORTACIONES, TRANSFERENCIAS Y ASIGNACIONES	\$ 55,709,794.46
Ingresos por Prestación de Servicios de Entidades Paraestatales y Fideicomisos no Empresariales y no	\$ 55,424,344.46
PARTICIPACIONES, APORTACIONES, CONVENIOS, INCENTIVOS DERIVADOS DE LA COLABORACIÓN FISCAL, FONDOS DISTINTOS DE APORTACIONES, TRANSFERENCIAS Y ASIGNACIONES	\$ 47,552,944.15
Transferencias y Asignaciones para Financiar Gastos Corrientes	\$ 47,552,944.15

2. Otros ingresos obtenidos por el Hospital Psiquiátrico de Campeche, se desagregan de la siguiente manera:

Concepto	Importe
OTROS INGRESOS Y BENEFICIOS	\$ 339,999.52
	\$.00
	\$.00
OTROS INGRESOS Y BENEFICIOS VARIOS	\$ 339,999.52
Otros Ingresos y Beneficios Varios	\$ 339,999.52

• **GASTOS Y OTRAS PERDIDAS**

1. En lo relativo al Gasto y otras pérdidas, éste ascendió a que queda integrado de la siguiente manera:

\$ 78,649,180.93

(Pesos)

Cuenta	Importe
GASTOS DE FUNCIONAMIENTO	\$ 78,041,617.24
SERVICIOS PERSONALES	\$ 46,667,343.04
MATERIALES Y SUMINISTROS	\$ 25,061,103.18
SERVICIOS GENERALES	\$ 6,313,171.02
TRANSFERENCIAS, ASIGNACIONES, SUBSIDIOS Y OTRAS AYUDAS	\$.00
TRANSFERENCIAS INTERNAS Y ASIGNACIONES AL	\$.00
OTROS GASTOS Y PÉRDIDAS EXTRAORDINARIAS	\$ 607,563.69
ESTIMACIONES, DEPRECIACIONES, DETERIOROS,	\$ 412,187.29
OTROS GASTOS	\$ 195,376.40

III) Notas al Estado de Variación de la Hacienda Pública/Patrimonio

1. La variación en la Hacienda Pública o Patrimonio se determina en el cuadro siguiente:

(Pesos)		
HACIENDA PÚBLICA/PATRIMONIO		
SALDO INICIAL	SALDO FINAL	VARIACIÓN
0.00	0.00	0.00

2. Esta variación corresponde al resultado del ejercicio (desahorro) al 31 de Diciembre de 2020 y representa un decremento del 8.66% con respecto al saldo inicial.

IV) Notas al Estado de Flujos de Efectivo

1. El análisis de los saldos inicial y final que figuran en la última parte del Estado de Flujo de Efectivo en la cuenta de efectivo y equivalente es como sigue:

CONCEPTO	31/12/2020	2019
EFFECTIVO	0.00	\$.00
BANCOS/TESORERÍA	1,681,682.66	\$ 7,085,739.17
BANCOS/DEPENDENCIAS Y OTROS	\$.00	\$.00
INVERSIONES TEMPORALES (HASTA 3 MESES)	\$ 1,207,023.85	\$ 1,538,499.67
FONDOS CON AFECTACIÓN ESPECÍFICA	\$.00	\$.00
DEPÓSITOS DE FONDOS DE TERCEROS EN GARANTÍA Y/O ADMINISTRACIÓN	\$.00	\$.00
Total de Efectivo y Equivalentes	2,888,706.51	8,624,238.84

2. Al 31 de Diciembre de 2020, el Hospital Psiquiátrico de Campeche se adquirieron bienes muebles por un importe de \$ 11,996.01 detallado de la siguiente manera:

CONCEPTO	IMPORTE
PLICOMETRO CLINICO TRADICIONAL	3,200.00
MOTOBOMBA SCALA ¾ HP 115/230V	4,806.00
AIRE ACONDICIONADO MINISPLIT MABE 12 KBTUS 220V	3,990.01
TOTAL DE BIENES	11,996.01

3. Conciliación de los Flujos de Efectivo Netos de las Actividades de Operación y la cuenta de Ahorro/Desahorro antes de rubros Extraordinarios:

	2020	2019
Ahorro/Desahorro antes de rubros Extraordinarios	0	0
Movimientos de partidas (o rubros) que no afectan al efectivo.		
DEPRECIACIÓN DE BIENES MUEBLES.	\$ 412,187.29	\$ 349,733.28
Amortización	0.00	0.00
Incrementos en las provisiones	0.00	0.00
Incremento en inversiones producido por revaluación	0.00	0.00
Ganancia/pérdida en venta de propiedad, planta y equipo	0.00	0.00
Incremento en cuentas por cobrar	0.00	0.00
Partidas extraordinarias	0.00	0.00

V) Conciliación entre los Ingresos Presupuestarios y Contables, así como entre los Egresos Presupuestarios y los Gastos Contables:

1. Ingresos Presupuestarios			0.00
2. Más ingresos contables no presupuestarios			0.00
Incremento por variación de inventarios	0		
Disminución del exceso de estimaciones por pérdida o deterioro u obsolescencia	0		
Disminución del exceso de provisiones	0		
OTROS INGRESOS Y BENEFICIOS	339999.5		
Otros ingresos contables no presupuestarios	0		
3. Menos ingresos presupuestarios no contables			339999.52
Productos de capital	0		
Aprovechamientos capital	0		
Ingresos derivados de financiamientos	0		
Otros Ingresos presupuestarios no contables	0		
4. Ingresos Contables (4 = 1 + 2 - 3)			339,999.52

1. Total de egresos (presupuestarios)			0.00
2. Menos egresos presupuestarios no contables			0.00
Mobiliario y equipo de administración	0.00		
Mobiliario y equipo educacional y recreativo	0.00		
Equipo e instrumental médico y de laboratorio	0.00		
Vehículos y equipo de transporte	0.00		
Equipo de defensa y seguridad	0.00		
Maquinaria, otros equipos y herramientas	0.00		
Activos biológicos	0.00		
Bienes inmuebles	0.00		
Activos intangibles	0.00		
Obra pública en bienes propios	0.00		
Acciones y participaciones de capital	0.00		
Compra de títulos y valores	0.00		
Inversiones en fideicomisos, mandatos y otros análogos	0.00		
Provisiones para contingencias y otras erogaciones especiales	0.00		
Amortización de la deuda pública	0.00		
Adeudos de ejercicios fiscales anteriores (ADEFAS)	0.00		
Otros Egresos Presupuestales No Contables	0.00		
3. Más gastos contables no presupuestales			0.00
Estimaciones, depreciaciones, deterioros, obsolescencia y amortizaciones	0.00		
Provisiones	0.00		
Disminución de inventarios	0.00		
Aumento por insuficiencia de estimaciones por pérdida o deterioro u obsolescencia	0.00		
Aumento por insuficiencia de provisiones	0.00		
Otros Gastos	0.00		
Otros Gastos Contables No Presupuestales	0.00		
4. Total de Gasto Contable (4 = 1 - 2 + 3)			0.00

B) NOTAS DE MEMORIA

B.1) CUENTAS DE ORDEN CONTABLE

1. El Hospital Psiquiátrico de Campeche, tiene por parte del Instituto de Servicios Descentralizados de Salud Pública del Estado de Campeche contrato de comodato de los bienes muebles que a continuación se detallan:

Cuenta de Orden Contable	Importe
Bien en Comodato Camioneta Marca Nissan Estacas mod. 2002.	\$125,200
Bien en Comodato Camión ECONOLINE Van marca Ford, mod. 2002	332,350

B.2) CUENTAS DE ORDEN PRESUPUESTARIAS

De acuerdo con el Plan de Cuentas que forma parte del Manual de Contabilidad emitido por el Consejo Nacional de Armonización Contable (CONAC), las Cuentas de Orden Presupuestarias representan el importe de las operaciones presupuestarias que afectan la Ley de Ingresos y el Presupuesto de Egresos

1. Cuentas de Ingreso. En cumplimiento a lo estipulado en la fracción II del artículo 38 de la Ley General de Contabilidad Gubernamental, el registro de las etapas del presupuesto del Hospital Psiquiátrico de Campeche, se refleja en lo relativo al ingreso, el estimado, modificado, devengado y recaudado.

Los movimientos aplicados a dichos momentos contables aparecen reflejados en el apartado de Información Presupuestaria, bajo la Normatividad Emitida por el CONAC.

2. Cuentas de Egreso; En cumplimiento a lo estipulado en la fracción I del artículo 38 de la Ley General de Contabilidad Gubernamental, el registro de las etapas del presupuesto del Hospital Psiquiátrico de Campeche, se refleja en lo relativo al gasto, el aprobado, modificado, comprometido, devengado, ejercido y pagado.

Los movimientos aplicados a dichos momentos contables aparecen reflejados en el apartado de Información Presupuestaria, bajo la Normatividad Emitida por el CONAC.

1. Al 31 de Diciembre de 2020 el Hospital Psiquiátrico de Campeche no cuenta con valores en custodia de instrumentos prestados a formadores de mercado e instrumentos de crédito recibidos en garantía de los formadores de mercado u otros.
2. Al 31 de Diciembre de 2020 el Hospital Psiquiátrico de Campeche no tiene ningún tipo de emisión de instrumento: monto, tasa y vencimiento.
3. Al 31 de Diciembre de 2020 el Hospital Psiquiátrico de Campeche no tiene contratos firmados de construcciones por tipo de contrato.

C) NOTAS DE GESTIÓN ADMINISTRATIVA

1. Introducción:

El Hospital Psiquiátrico de Campeche, es un Organismo Público Descentralizado del Gobierno del Estado de Campeche, con personalidad jurídica, patrimonio propio y autonomías técnica y operativa, tanto para el manejo de sus recursos humanos, materiales y financieros, como para la ejecución de los programas de salud a su cargo. Los Estados Financieros del Ente se conforman con la información de las operaciones derivadas de la recaudación de los ingresos presupuestarios y el ejercicio del gasto ejercido, así como todas aquellas operaciones contables que modifiquen el Patrimonio, bajo la Normatividad Emitida por el CONAC.

2. Describir el panorama Económico y Financiero:

El Hospital Psiquiátrico de Campeche cuenta como principales fuentes de financiamiento, el subsidio otorgado por el Gobierno del Estado de Campeche y sus ingresos propios que son generados por la prestación de sus servicios a la población abierta del Estado de Campeche y al Sistema de Protección Social en Salud del Estado de Campeche (SEGURO POPULAR).

3. Autorización e Historia:

a) Fecha de creación del ente. :

El Hospital Psiquiátrico de Campeche inicia operaciones en el año 1984, como un Servicio de Consulta Externa de Psiquiatría y Psicología a la población del Estado de Campeche.

El 27 de enero de 1999, el Hospital Psiquiátrico de Campeche se crea jurídicamente mediante Acuerdo del Ejecutivo Estatal publicado en el Periódico Oficial del Estado de Campeche como un Organismo Público Descentralizado del Gobierno del Estado de Campeche.

b) Principales cambios en su estructura,

En el año 2002, el Hospital Psiquiátrico de Campeche incrementa la prestación de sus servicios, pues además del servicio de Consulta Externa, empieza a prestar el servicio de Urgencias y Hospitalización.

4. Organización y Objeto Social:

a) Objeto social.

Proporcionar servicios de salud mental con calidad, eficiencia y equidad a la Población del Estado de Campeche, para promover, conservar y recuperar su salud mental mediante una atención integral al usuario, familia y comunidad con la participación activa de las familias que satisfaga sus necesidades y contribuya a un mejor desarrollo social.

b) Principal actividad.

- Prestación de Servicios de Salud Mental de Consulta Externa de Psiquiatría y Psicología.
- Prestación de Servicios de Salud Mental de Urgencias Psiquiátricas y Hospitalización

c) Ejercicio fiscal.

Ejercicio Fiscal correspondiente al Período del 1 de Enero al 31 de Diciembre de 2020.

d) Régimen jurídico.

Organismo Público Descentralizado del Gobierno del Estado de Campeche, con personalidad jurídica, patrimonio propio y autonomías técnica y operativa, tanto para el manejo de sus recursos humanos, materiales y financieros, como para la ejecución de los programas de salud a su cargo.

e) Consideraciones fiscales del ente:
 Persona Moral No Contribuyente con la obligación fiscal de retenedor de ISR.

f) Estructura organizacional básica:

MO 2826

MANUAL DE ORGANIZACIÓN
 Hospital Psiquiátrico de Campeche
 Estructura Organizativa.

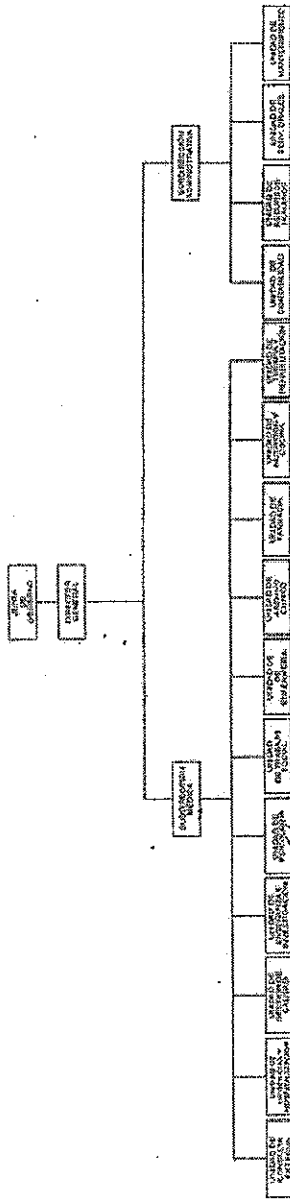

Vc. JG.
 DIRECTOR GENERAL
 DR. SAÚL ARBOLEDA RODRIGUEZ

AUTORIZO
 SECRETARIO DE ADMINISTRACION GOBIERNAL
 ING. GUSTAVO MANUEL ORTIZ GONZALEZ

g) Al 31 de Diciembre de 2020 el Hospital Psiquiátrico de Campeche no cuenta con Fideicomisos, mandatos y análogos de los cuales es fideicomitente o fiduciario.

5. Bases de Preparación de los Estados Financieros:

Al 31 de Diciembre de 2020 el Hospital Psiquiátrico de Campeche:

- a) Cumple con la normatividad emitida por el CONAC y las disposiciones legales aplicables.
- b) Cumple con la normatividad emitida por el CONAC aplicada para el reconocimiento, valuación y revelación de los diferentes rubros de la información financiera, así como las bases de medición utilizadas para la elaboración de los estados financieros; por ejemplo: costo histórico, valor de realización, valor razonable, valor de recuperación o cualquier otro método empleado y los criterios de aplicación de los mismos.
- c) Cumple con los Postulados básicos.
- d) En cuanto a Normatividad supletoria solo se está a las disposiciones emitidas por el CONAC.
- e) La base de Devengado se implementó desde que se establecieron las obligaciones en materia de Contabilidad Gubernamental.

Los Estados Financieros han sido preparados con apego a las disposiciones establecidas en la Ley General de Contabilidad Gubernamental y con sujeción a la normatividad y lineamientos emitidos por el Consejo Nacional de Armonización Contable (CONAC). Asimismo, en el registro de las operaciones y emisión de la información financiera y presupuestal, se ha dado debido cumplimiento a los Postulados Básicos de Contabilidad Gubernamental, ya que éstos proporcionan el sustento técnico para la práctica contable a través de definiciones, explicaciones y razonamientos en la materia.

6. Políticas de Contabilidad Significativas:

a) Actualización: En términos generales, en la Contabilidad se están aplicando las políticas contables emanadas de los Postulados Básicos de Contabilidad Gubernamental, las Normas y Metodología para la Determinación de los Momentos Contables de los Ingresos y de los Egresos, Clasificadores presupuestarios de Ingresos y Gastos y el Manual de Contabilidad Gubernamental emitido por el CONAC.

b) Informar sobre la realización de operaciones en el extranjero y de sus efectos en la información financiera gubernamental:
El Hospital Psiquiátrico de Campeche no realiza operaciones en el extranjero.

c) Método de valuación de la inversión en acciones de compañías subsidiarias no consolidadas y asociadas:
El Hospital Psiquiátrico de Campeche no cuenta con inversiones en acciones compañías subsidiarias no consolidadas y asociadas.

d) Sistema y método de valuación de inventarios y costo de lo vendido:
El sistema es ADMINPAQ y el método de valuación es de Costos Promedios.

e) Beneficios a empleados:
Los beneficios que reciben los empleados adscritos al Hospital Psiquiátrico de Campeche son los que otorga el Gobierno del Estado de Campeche.

f) Provisiones:
El Hospital Psiquiátrico de Campeche No cuenta con provisiones.

g) Reservas:
El Hospital Psiquiátrico de Campeche No cuenta con reservas.

h) Cambios en políticas contables y corrección de errores junto con la revelación de los efectos que se tendrá en la información financiera del ente público, ya sea retrospectivos

o prospectivos:

Se aplican de acuerdo a la normatividad emitida por el CONAC.

i) Reclasificaciones:

Se aplican de acuerdo a la normatividad emitida por el CONAC.

j) Depuración y cancelación de saldos:

Se aplican de acuerdo a la normatividad emitida por el CONAC.

7. Posición en Moneda Extranjera y Protección por Riesgo Cambiario:

a) Activos en moneda extranjera:

Al 31 de Diciembre de 2020 el Hospital Psiquiátrico de Campeche no cuenta con esta información.

b) Pasivos en moneda extranjera:

Al 31 de Diciembre de 2020 el Hospital Psiquiátrico de Campeche no cuenta con esta información.

c) Posición en moneda extranjera:

Al 31 de Diciembre de 2020 el Hospital Psiquiátrico de Campeche no cuenta con esta información.

d) Tipo de cambio:

Al 31 de Diciembre de 2020 el Hospital Psiquiátrico de Campeche no cuenta con esta información.

e) Equivalente en moneda nacional:

Al 31 de Diciembre de 2020 el Hospital Psiquiátrico de Campeche no cuenta con esta información.

8. Reporte Analítico del Activo:

a) **Vida útil o porcentajes de depreciación, deterioro o amortización utilizados en los diferentes tipos de activos:**

Se aplican de acuerdo a la normatividad emitida por el CONAC y aprobada por el CIPACAM.

b) **Cambios en el porcentaje de depreciación o valor residual de los activos:**

Se aplican de acuerdo a las normatividad emitida por el CONAC y aprobada por el CIPACAM.

c) **Importe de los gastos capitalizados en el ejercicio, tanto financieros como de investigación y desarrollo:**

El Hospital Psiquiátrico de Campeche al 31 de Diciembre de 2020 no realizó gastos capitalizados, tanto financieros como de investigación y desarrollo

d) **Riesgos por tipo de cambio o tipo de interés de las inversiones financieras:**

El Hospital Psiquiátrico de Campeche no realiza operaciones en moneda extranjera y no cuenta con inversiones financieras, por lo que no corre este tipo de riesgos.

e) **Valor activado en el ejercicio de los bienes construidos por la entidad:**

Al 31 de Diciembre de 2020 el Hospital Psiquiátrico de Campeche no cuenta con esta información.

f) **Otras circunstancias de carácter significativo que afecten el activo, tales como bienes en garantía, señalados en embargos, litigios, títulos de inversiones entregados en garantías, baja significativa del valor de inversiones financieras, etc.:**

Al 31 de Diciembre de 2020 el Hospital Psiquiátrico de Campeche no cuenta con esta información.

g) **Desmantelamiento de Activos, procedimientos, implicaciones, efectos contables:**

Al 31 de Diciembre de 2020 el Hospital Psiquiátrico de Campeche no cuenta con esta información.

h) Administración de activos; planeación con el objetivo de que el ente los utilice de manera más efectiva:

La adquisición de los activos se realiza de acuerdo a las necesidades de los servicios, buscando siempre la mejor relación entre el costo-beneficio y la calidad del bien. Los bienes se entregan a los empleados en custodia y resguardo, mediante documento de responsiva recabando su firma de aceptación.

a) Inversiones en valores:

- a. Al 31 de Diciembre de 2020 el Hospital Psiquiátrico de Campeche no cuenta con esta información.

b) Patrimonio de Organismos descentralizados de Control Presupuestario

Indirecto:

- a. Al 31 de Diciembre de 2020 el Hospital Psiquiátrico de Campeche no cuenta con esta información.

c) Inversiones en empresas de participación mayoritaria:

- a. Al 31 de Diciembre de 2020 el Hospital Psiquiátrico de Campeche no cuenta con esta información.

d) Inversiones en empresas de participación minoritaria:

- a. Al 31 de Diciembre de 2020 el Hospital Psiquiátrico de Campeche no cuenta con esta información.

e) Patrimonio de organismos descentralizados de control presupuestario directo, según corresponda:

- a. Al 31 de Diciembre de 2020 el Hospital Psiquiátrico de Campeche no cuenta con esta información.

9. Fideicomisos, Mandatos y Análogos:

a) Por ramo administrativo que los reporta:

Al 31 de Diciembre de 2020 el Hospital Psiquiátrico de Campeche no cuenta con esta información.

b) Enlistar los de mayor monto de disponibilidad, relacionando aquellos que

conforman el 80% de las disponibilidades:

Al 31 de Diciembre de 2020 el Hospital Psiquiátrico de Campeche no cuenta con esta información.

10. Reporte de la Recaudación:

a) Análisis del comportamiento de la recaudación correspondiente al ente público o cualquier tipo de ingreso, de forma separada los ingresos locales de los federales:

Concepto	Importe
Recursos Federales	0.00
Subsidio Estatal	0.00
Ingresos Propios	0.00

b) Proyección de la recaudación e ingresos en el mediano plazo:

Al 31 de Diciembre de 2020 el Hospital Psiquiátrico de Campeche no cuenta con esta información.

11. Información sobre la Deuda y el Reporte Analítico de la Deuda:

a) Utilizar al menos los siguientes indicadores: deuda respecto al PIB y deuda respecto a la recaudación tomando, como mínimo, un período igual o menor a 5 años.

Al 31 de Diciembre de 2020 el Hospital Psiquiátrico de Campeche no cuenta con esta información.

b) Información de manera agrupada por tipo de valor gubernamental o instrumento financiero en la que se considere intereses, comisiones, tasa, perfil de vencimiento y otros gastos de la deuda.

Al 31 de Diciembre de 2020 el Hospital Psiquiátrico de Campeche no cuenta con esta información.

12. Calificaciones otorgadas:

Al 31 de Diciembre de 2020 el Hospital Psiquiátrico de Campeche no cuenta con esta información.

13. Proceso de Mejora:

- Adopción durante el ejercicio 2014 de un Sistema Automatizado de Contabilidad, acorde a la normatividad establecida por la Ley General de Contabilidad Gubernamental:

a) Principales Políticas de control interno:

Las acordes a los Manuales de Organización y Procedimientos.

b) Medidas de desempeño financiero, metas y alcance:

Medidas de desempeño Financiero: % DE EFICACIA

METAS Y ALCANCE:

UNIDAD DE MEDIDA	META ANUAL	ALCANCE
Consultas	0	0
Pre-consultas	0	0
Estudios	0	0
Urgencias	0	0
Egresos Hospitalarios	0	0

14. Información por Segmentos:

Al 31 de Diciembre de 2020 el Hospital Psiquiátrico de Campeche no cuenta con esta información.

15. Eventos Posteriores al Cierre:

Al 31 de Diciembre de 2020 el Hospital Psiquiátrico de Campeche no cuenta con esta información.

16. Partes Relacionadas:

No existen partes relacionadas que pudieran ejercer influencia significativa sobre la toma de decisiones financieras y operativas.

17. Responsabilidad sobre la presentación razonable de los Estados Financieros.

“Bajo protesta de decir verdad declaramos que los Estados Financieros y sus notas, son razonablemente correctos y son responsabilidad de quienes los emiten y firman.

ELABORO

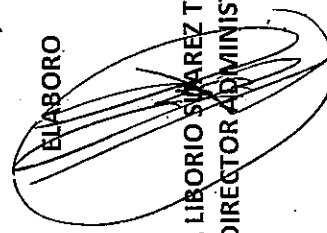
CP IGNACIO ABRAHAM GARCIA CHUC
JEFE DE CONTABILIDAD

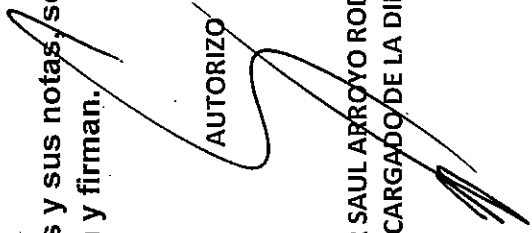
ELABORO

C.P. LIBORIO SUAREZ TURRIZA
SUBDIRECTOR ADMINISTRATIVO

AUTORIZO

DR SAUL ARROYO RODRIGUEZ
ENCARGADO DE LA DIRECCIÓN

CUENTA PÚBLICA 2020
Estado Analítico de Ingresos
Del 1o. de enero al 31 de diciembre de 2020
(Pesos)

ENTE PÚBLICO: HOSPITAL PSIQUIATRICO DE CAMPECHE

Rubro de Ingresos	Ingreso				Diferencia (6 = 5 - 1)
	Estimado (1)	Ampliaciones y Reducciones (2)	Modificado (3 = 1 + 2)	Devenido (4)	
Impuestos	0.00	0.00	0.00	0.00	0.00
Cuotas y Aportaciones de Seguridad Social	0.00	0.00	0.00	0.00	0.00
Contribuciones de Mejoras	0.00	0.00	0.00	0.00	0.00
Derechos	0.00	0.00	0.00	0.00	0.00
Productos	0.00	0.00	0.00	0.00	0.00
Aprovechamientos	0.00	0.00	0.00	0.00	0.00
Ingresos por Venta de Bienes, Prestación de Servicios y Otros Ingresos	30,864,424.41	0.00	30,864,424.41	56,049,793.98	(215,699.16)
Participaciones, Aportaciones, Convenios, Incentivos Derivados de la Colaboración Fiscal y Fondos Distintos de Aportaciones	0.00	0.00	0.00	0.00	0.00
Transferencias, Asignaciones, Subsidios y Subvenciones, y Pensiones y Jubilaciones	47,552,944.15	0.00	47,552,944.15	47,552,944.15	0.00
Ingresos Derivados de Financiamientos	0.00	0.00	0.00	0.00	0.00
Total:	78,417,368.56	0.00	78,417,368.56	103,602,738.13	(215,699.16)
				Ingresos excedentes	
				78,201,669.40	

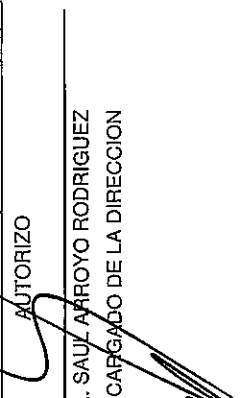
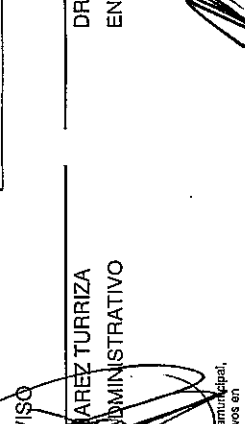
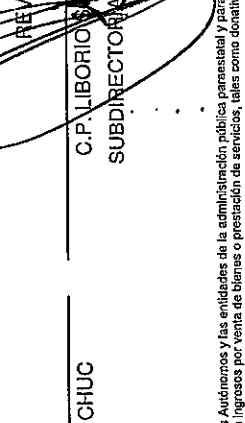
Rubro de Ingresos	Ingreso				Diferencia (6 = 5 - 1)
	Estimado (1)	Ampliaciones y Reducciones (2)	Modificado (3 = 1 + 2)	Devenido (4)	
Impuestos	0.00	0.00	0.00	0.00	0.00
Cuotas y Aportaciones de Seguridad Social	0.00	0.00	0.00	0.00	0.00
Contribuciones de Mejoras	0.00	0.00	0.00	0.00	0.00
Derechos	0.00	0.00	0.00	0.00	0.00
Productos	0.00	0.00	0.00	0.00	0.00
Aprovechamientos	0.00	0.00	0.00	0.00	0.00
Participaciones, Aportaciones, Convenios, Incentivos Derivados de la Colaboración Fiscal y Fondos Distintos de Aportaciones	0.00	0.00	0.00	0.00	0.00
Transferencias, Asignaciones, Subsidios y Subvenciones, y Pensiones y Jubilaciones	0.00	0.00	0.00	0.00	0.00
Ingresos de los Entes Públicos de los Poderes Legislativo y Judicial, de los Organos Autónomos y del Sector Parastatal o Paramunicipal, así como de las Empresas Productivas del Estado	78,417,368.56	0.00	78,417,368.56	103,602,738.13	(215,699.16)
Cuotas y Aportaciones de Seguridad Social	0.00	0.00	0.00	0.00	0.00
Productos	0.00	0.00	0.00	0.00	0.00
Ingresos por Venta de Bienes, Prestación de Servicios y Otros Ingresos	30,864,424.41	0.00	30,864,424.41	56,049,793.98	(215,699.16)
Transferencias, Asignaciones, Subsidios y Subvenciones, y Pensiones y Jubilaciones	47,552,944.15	0.00	47,552,944.15	47,552,944.15	0.00
Ingresos Derivados de Financiamientos	0.00	0.00	0.00	0.00	0.00
Ingresos Derivados de Financiamientos	0.00	0.00	0.00	0.00	0.00
Total:	78,417,368.56	0.00	78,417,368.56	103,602,738.13	(215,699.16)
				Ingresos excedentes	
				78,201,669.40	

ELABORO  **REVISO**  **AUTORIZO** 

C.P. IGNACIO ABRAHAM GARCIA CHUC
JEFE DE CONTABILIDAD

C.P. LIBORIO SUAREZ TURRIZA
SUBDIRECTOR ADMINISTRATIVO

DR. SAUL ARROYO RODRIGUEZ
ENCARGADO DE LA DIRECCION

08/03/2021 9:50:46:00:00

1 Incluye intereses que generan las cuentas bancarias de los entes públicos en productos.
 2 Incluye donativos en efectivo del Poder Ejecutivo, entre otros aprovechamientos.
 3 Se refiere a los ingresos propios obtenidos por los Poderes Legislativo y Judicial, los Órganos Autónomos y las entidades de la administración pública parastatal y paramunicipal, por sus actividades, intereses no inherentes a su operación que generan recursos y que no sean ingresos por venta de bienes o prestación de servicios, tales como donativos en efectivo, entre otros.

CUENTA PÚBLICA 2020
Estado Analítico del Ejercicio del Presupuesto de Egresos
Clasificación Económica (por Tipo de Gasto)
Del 1o. de enero al 31 de diciembre de 2020
(Pesos)

ENTE PÚBLICO: HOSPITAL PSIQUIATRICO DE CAMPECHE

Concepto	Egresos					Subajetado
	Aprobado 1	Ampliaciones/ (Reducciones) 2	Modificado 3=(1+2)	Devengado 4	Pagado 5	
						6=(3-4)
Gasto Corriente	72,007,617.00	6,093,694.66	78,101,311.66	78,101,311.66	75,842,262.46	0.00
Gasto de Capital	330,500.00	128,324.24	458,824.24	458,824.24	458,824.24	0.00
Amortización de la Deuda y Disminución de Pasivos	0.00	0.00	0.00	0.00	0.00	0.00
Pensiones y Jubilaciones	0.00	0.00	0.00	0.00	0.00	0.00
Participaciones	0.00	0.00	0.00	0.00	0.00	0.00
Total del Gasto	72,338,117.00	6,222,018.90	78,560,135.90	78,560,135.90	76,301,086.70	0.00

ELABORO

C.P. IGNACIO ABRIL GARCIA CHUC
 JEFE DE CONTABILIDAD

05/09/2021 09:54:17 a.m. Borrador 2785 04

REVISO

C.P. LIBORIO SUAREZ TURRIZA
 SUBDIRECTOR ADMINISTRATIVO

DR. SAUL ARROYO RODRIGUEZ
 ENCARGADO DE LA DIRECCION

AUTORIZO

CUENTA PÚBLICA 2020
Estado Analítico del Ejercicio del Presupuesto de Egresos
Clasificación por Objeto del Gasto (Capítulo y Concepto)
Del 1o. de enero al 31 de diciembre de 2020
(Pesos)

ENTE PÚBLICO: HOSPITAL PSIQUIATRICO DE CAMPECHE

Concepto	Aprobado		Ampliaciones (Reducciones)		Ejercidos		Devengado	Pagado	Subrogado
	1	2	3	4	5	6			
Servicios Personales									
Remuneraciones al Personal de Caracter Permanente	45,286,676.00	1,373,475.94			46,660,151.94		46,660,151.94		0.00
Remuneraciones al Personal de Caracter Transitorio	15,550,452.00	1,880,643.62			17,439,095.62		17,439,095.62		0.00
Remuneraciones Adicionales y Especiales	2,930,556.00	(1,902,322.67)			1,028,233.33		1,028,233.33		0.00
Seguridad Social	17,486,074.00	2,851,489.69			20,337,563.69		20,337,563.69		0.00
Otras Prestaciones Sociales y Económicas	9,319,594.00	(1,609,363.15)			7,710,230.85		7,710,230.85		0.00
Provisiones	0.00	145,028.25			145,028.25		145,028.25		0.00
Pago de Estímulos a Servidores Públicos	0.00	0.00			0.00		0.00		0.00
Materiales y Suministros									
Materiales de Administración, Emisión de Documentos y Artículos Oficiales	20,597,100.00	4,484,003.18			25,061,103.18		25,061,103.18		0.00
Alimentos y Utensilios	1,181,000.00	172,425.43			1,353,425.43		1,353,425.43		0.00
Materiales Primas y Materiales de Producción y Comercialización	1,896,000.00	625,518.90			2,461,518.90		2,461,518.90		0.00
Materiales y Artículos de Construcción y de Reparación	173,700.00	(57,419.77)			116,280.23		116,280.23		0.00
Productos Químicos, Farmacéuticos y de Laboratorio	16,356,900.00	3,777,796.56			20,136,696.56		20,136,696.56		0.00
Combustibles, Lubrificantes y Aditivos	480,000.00	(61,800.00)			418,200.00		418,200.00		0.00
Vestuario, Blancos, Premias de Protección y Artículos Deportivos	256,000.00	281,454.75			537,454.75		537,454.75		0.00
Materiales y Suministros Para Seguridad	0.00	0.00			0.00		0.00		0.00
Herramientas, Relaciones y Accesorios Menores	311,500.00	(273,872.89)			37,627.11		37,627.11		0.00
Servicios Generales									
Servicios de Arrendamiento	6,123,841.00	196,521.12			6,320,362.12		6,320,362.12		0.00
Servicios Profesionales, Científicos, Técnicos y Otros Servicios	2,137,800.00	(705,438.86)			1,432,361.12		1,432,361.12		0.00
Servicios Financieros, Bancarios y Comerciales	1,500.00	15,634.74			17,134.74		17,134.74		0.00
Servicios de Instalación, Reparación, Mantenimiento y Conservación	966,000.00	(151,657.07)			804,342.93		804,342.93		0.00
Servicios de Comunicación Social y Publicidad.	69,403.00	(13,426.10)			55,973.90		55,973.90		0.00
Servicios de Traslado y Viáticos	1,130,800.00	1,201,125.40			2,331,925.40		2,331,925.40		0.00
Servicios Oficiales	0.00	0.00			0.00		0.00		0.00
Otros Servicios Generales	54,000.00	(94,000.00)			0.00		0.00		0.00
Transferencias, Asignaciones, Subsidios y Otras Ayudas	336,500.00	(144,558.50)			192,141.40		192,141.40		0.00
Transferencias Internas y Asignaciones al Sector Público	1,427,841.00	58,651.63			1,486,492.63		1,486,492.63		0.00
Transferencias al Resto del Sector Público	0.00	59,694.42			59,694.42		59,694.42		0.00
Subsidios y Subvenciones	0.00	0.00			0.00		0.00		0.00
Ayudas Sociales	0.00	0.00			0.00		0.00		0.00
Pensiones y Jubilaciones	0.00	0.00			0.00		0.00		0.00
Transferencias a Fideicomisos, Mandatos y Otros Análogos	0.00	0.00			0.00		0.00		0.00
Transferencias a la Seguridad Social	0.00	0.00			0.00		0.00		0.00
Donativos	0.00	0.00			0.00		0.00		0.00
Transferencias al Exterior	0.00	0.00			0.00		0.00		0.00
Bienes Muebles, Inmuebles e Intangibles									
Mobiliario y Equipo de Administración	330,500.00	126,324.24			456,824.24		456,824.24		0.00
Mobiliario y Equipo Educativo y Recreativo	180,000.00	75,292.24			255,292.24		255,292.24		0.00
	40,500.00	(40,500.00)			0.00		0.00		0.00

CUENTA PÚBLICA 2020
Estado Analítico del Ejercicio del Presupuesto de Egresos
Clasificación por Objeto del Gasto (Capítulo y Concepto)
Del 1o. de enero al 31 de diciembre de 2020
(Pesos)

ENTE PÚBLICO: HOSPITAL PSIQUIATRICO DE CAMPECHE

Concepto	Egresos				Subtotales
	Aprobado	Ampliaciones (Reducciones)	Modificado	Devengado	
Equipo e Instrumental Médico y de Laboratorio	15,000.00	(15,000.00)	0.00	0.00	0.00
Vehículos y Equipo de Transporte	0.00	0.00	0.00	0.00	0.00
Equipo de Defensa y Seguridad	0.00	0.00	0.00	0.00	0.00
Maqunaria, Otros Equipos y Herramientas	10,000.00	(10,000.00)	0.00	0.00	0.00
Activos Biológicos	0.00	0.00	0.00	0.00	0.00
Bienes Inmuebles	0.00	0.00	0.00	0.00	0.00
Activos Intangibles	75,000.00	118,532.00	193,532.00	193,532.00	193,532.00
Inversión Pública	0.00	0.00	0.00	0.00	0.00
Otra Pública en Bienes de Dominio Público	0.00	0.00	0.00	0.00	0.00
Otra Pública en Bienes Propios	0.00	0.00	0.00	0.00	0.00
Proyectos Productivos y Acciones de Fomento	0.00	0.00	0.00	0.00	0.00
Inversiones Financieras y Otras Provisiones	0.00	0.00	0.00	0.00	0.00
Inversiones Para el Fomento de Actividades Productivas.	0.00	0.00	0.00	0.00	0.00
Acciones y Participaciones de Capital	0.00	0.00	0.00	0.00	0.00
Compra de Títulos y Valores	0.00	0.00	0.00	0.00	0.00
Concesión de Préstamos	0.00	0.00	0.00	0.00	0.00
Inversiones en Fideicomisos, Mandatos y Otros Análogos	0.00	0.00	0.00	0.00	0.00
Otras Inversiones Financieras	0.00	0.00	0.00	0.00	0.00
Provisiones para Contingencias y Otras Erogaciones Especiales	0.00	0.00	0.00	0.00	0.00
Participaciones y Aportaciones	0.00	0.00	0.00	0.00	0.00
Aportaciones	0.00	0.00	0.00	0.00	0.00
Convenios	0.00	0.00	0.00	0.00	0.00
Deuda Pública	0.00	0.00	0.00	0.00	0.00
Amortización de la Deuda Pública	0.00	0.00	0.00	0.00	0.00
Intereses de la Deuda Pública	0.00	0.00	0.00	0.00	0.00
Comisiones de la Deuda Pública	0.00	0.00	0.00	0.00	0.00
Gastos de la Deuda Pública	0.00	0.00	0.00	0.00	0.00
Costo por Coberturas	0.00	0.00	0.00	0.00	0.00
Apoyos Financieros	0.00	0.00	0.00	0.00	0.00
Adeudos de Ejercicios Fiscales Anteriores (Adeulas)	0.00	0.00	0.00	0.00	0.00
Total del Gasto	72,000,117.00	6,222,016.90	78,560,195.90	78,560,195.90	76,301,086.70

ELABORO

C.P. IGNACIO ABRAHAM GARCIA CHUC
 JEFE DE CONTABILIDAD

REVISO

C.P. LIBORIO SUAREZ TURRIZA
 SUBDIRECTOR ADMINISTRATIVO

AUTORIZO

DR. SAUL ARROYO RODRIGUEZ
 ENCARGADO DE LA DIRECCION

CUENTA PÚBLICA 2020
Indicadores de Postura Fiscal
Del 1o. de enero al 31 de diciembre de 2020
(Pesos)

ENTE PÚBLICO: HOSPITAL PSIQUIATRICO DE CAMPECHE

Concepto	Estimado	Devengado	Pagado
I. Ingresos Presupuestarios (I=1+2)	78,417,368.56	103,602,738.13	78,201,669.40
1. Ingresos del Gobierno de la Entidad Federativa ¹	0.00	0.00	0.00
2. Ingresos del Sector Paraestatal ¹	78,417,368.56	103,602,738.13	78,201,669.40
II. Egresos Presupuestarios (II=3+4)	72,338,117.00	78,560,135.90	76,301,086.70
3. Egresos del Gobierno de la Federativa ²	0.00	0.00	0.00
4. Egresos del Sector Paraestatal ²	72,338,117.00	78,560,135.90	76,301,086.70
III. Balance Presupuestario (Superávit o Déficit) (III=I - II)	6,079,251.56	25,042,602.23	1,900,582.70

Concepto	Estimado	Devengado	Pagado ³
III. Balance presupuestario (Superávit o Déficit)	6,079,251.56	25,042,602.23	1,900,582.70
IV. Intereses, Comisiones y Gastos de la Deuda	0.00	0.00	0.00
V. Balance Primario (Superávit o Déficit) (V= III - IV)	6,079,251.56	25,042,602.23	1,900,582.70

Concepto	Estimado	Devengado	Pagado ³
A. Financiamiento	0.00	0.00	0.00
B. Amortización de la deuda	0.00	0.00	0.00
C. Endeudamiento ó desendeudamiento (C = A - B)	0.00	0.00	0.00

1. Los Ingresos que se presentan son los ingresos presupuestarios totales sin incluir los ingresos por financiamientos. Los Ingresos del Gobierno de la Entidad Federativa corresponden a los del Poder Ejecutivo, Legislativo Judicial y Autónomos
2. Los egresos que se presentan son los egresos presupuestarios totales sin incluir los egresos por amortización. Los egresos del Gobierno de la Entidad Federativa corresponden a los del Poder Ejecutivo, Legislativo, Judicial y Organos Autónomos
3. Para Ingresos se reportan los ingresos recaudados; para egresos se reportan los egresos pagados

ELABORO

REVISO

AUTORIZO

 C.P. IGNACIO ABRAHAM GARCIA
 CRUC
 JEFE DE CONTABILIDAD

 C.P. LIBORIO SUAREZ TURRIZA
 SUBDIRECTOR ADMINISTRATIVO

 DR. SAUL ARROYO RODRIGUEZ
 ENCARGADO DE LA DIRECCION

CUENTA PÚBLICA 2020
Intereses de la Deuda
Del 1o. de enero al 31 de diciembre de 2020
(Pesos)

ENTE PÚBLICO: HOSPITAL PSIQUIATRICO DE CAMPECHE

Identificación de Crédito o Instrumento	Devengado	Pagado
Créditos Bancarios		
0	0.00	0.00
Total Créditos Bancarios:	0.00	0.00
Otros Instrumentos de Deuda		
Total Otros Instrumentos de Deuda:		
TOTAL:	0.00	0.00

ELABORO

REVISO

AUTORIZO

C.P. IGNACIO ABRAHAM GARCIA

C.P. LIBORIO SUAREZ TURRIZA

DR. SAUL ARROYO RODRIGUEZ

CHUG
JEFE DE CONTABILIDAD

SUBDIRECTOR ADMINISTRATIVO

ENCARGADO DE LA DIRECCION

CUENTA PÚBLICA 2020
Estado Analítico del Ejercicio del Presupuesto de Egresos
Clasificación Administrativa
Del 1o. de enero al 31 de diciembre de 2020
(Pesos)

ENTE PÚBLICO: HOSPITAL PSIQUIATRICO DE CAMPECHE

Concepto	Egresos						Subejercicio
	Aprobado 1	Ampliaciones/ (Reducciones) 2	Modificado 3 = (1 + 2)	Devengado 4	Pagado 5	6 = (3 - 4)	
[01]HOSPITAL PSIQUIATRICO DE CAMPECHE	72,338,117.00	6,222,018.90	78,560,135.90	78,560,135.90	76,301,086.70	0.00	
Total del gasto	72,338,117.00	6,222,018.90	78,560,135.90	78,560,135.90	76,301,086.70	0.00	

ELABORO

REVISO

AUTORIZO

C.P. IGNACIO ABRAHAM GARCIA CHUC
 JEFE DE CONTABILIDAD

C.P. LEBORIO SUAREZ TURRIZA
 SUBDIRECTOR ADMINISTRATIVO

DR. SAUL APROYO RODRIGUEZ
 ENCARGADO DE LA DIRECCION

08/03/2021 09:58:40 a.m. BY:GAC CHUCHE

CUENTA PÚBLICA 2020
Gasto por Categoría Programática
Del 1o. de enero al 31 de diciembre de 2020
(Pesos)

ENTE PÚBLICO: HOSPITAL PSIQUIATRICO DE CAMPECHE

Concepto	Aprobado 1	Anulaciones (modificaciones) 2	Egresos			Reservado 5	Saldo 6 = (1 - 2 - 3 - 4 - 5)
			Modificado 3 = (1 - 2)	Comprobado 4	Reservado 5		
Programas	72,338,117.00	6,222,018.90	78,560,135.90	78,560,135.90	76,301,086.70	0.00	
Subsidios: Sector Social y Privado o Entidades Federativas y Municipios	0.00	0.00	0.00	0.00	0.00	0.00	
Sujetos a Reglas de Operación	0.00	0.00	0.00	0.00	0.00	0.00	
Otros Subsidios	0.00	0.00	0.00	0.00	0.00	0.00	
Desempeño de la Funciones	72,338,117.00	6,222,018.90	78,560,135.90	78,560,135.90	76,301,086.70	0.00	
Provisión de Servicios Públicos	72,338,117.00	6,222,018.90	78,560,135.90	78,560,135.90	76,301,086.70	0.00	
Planeación, seguimiento y evaluación de políticas públicas	0.00	0.00	0.00	0.00	0.00	0.00	
Promoción y fomento	0.00	0.00	0.00	0.00	0.00	0.00	
Regulación y supervisión	0.00	0.00	0.00	0.00	0.00	0.00	
Funciones de las Fuerzas Armadas (Únicamente Gobierno Federal)	0.00	0.00	0.00	0.00	0.00	0.00	
Específicos	0.00	0.00	0.00	0.00	0.00	0.00	
Proyectos de Inversión	0.00	0.00	0.00	0.00	0.00	0.00	
Administrativos y de Apoyo	0.00	0.00	0.00	0.00	0.00	0.00	
Apoyo al proceso presupuestario y para mejorar la eficiencia institucional	0.00	0.00	0.00	0.00	0.00	0.00	
Apoyo a la función pública y al mejoramiento de la función	0.00	0.00	0.00	0.00	0.00	0.00	
Operaciones Ajenas	0.00	0.00	0.00	0.00	0.00	0.00	
Compromisos	0.00	0.00	0.00	0.00	0.00	0.00	
Obligaciones de Cumplimiento de resolución jurisdiccional	0.00	0.00	0.00	0.00	0.00	0.00	
Desastres Naturales	0.00	0.00	0.00	0.00	0.00	0.00	
Obligaciones	0.00	0.00	0.00	0.00	0.00	0.00	
Pensiones y Jubilaciones	0.00	0.00	0.00	0.00	0.00	0.00	
Aportaciones a la seguridad social	0.00	0.00	0.00	0.00	0.00	0.00	
Aportaciones a fondos de estabilización	0.00	0.00	0.00	0.00	0.00	0.00	
Aportaciones a fondos de inversión y reestructura de pensiones	0.00	0.00	0.00	0.00	0.00	0.00	
Programas de Gasto Federalizado (Gobierno Federal)	0.00	0.00	0.00	0.00	0.00	0.00	
Gasto Federalizado	0.00	0.00	0.00	0.00	0.00	0.00	
Participaciones a entidades federativas y municipios	0.00	0.00	0.00	0.00	0.00	0.00	
Costo financiero, deuda o apoyos a deudores y ahorradores de la banca	0.00	0.00	0.00	0.00	0.00	0.00	
Adeudos de ejercicios fiscales anteriores	0.00	0.00	0.00	0.00	0.00	0.00	
Total Del Gasto	72,338,117.00	6,222,018.90	78,560,135.90	78,560,135.90	76,301,086.70	0.00	

C.P. IGNACIO ABRAHAM GARCIA CHUC
 JEFE DE CONTABILIDAD

C.P. LIBORIO S. PAREZ TURRIZA
 SUBDIRECTOR ADMINISTRATIVO

DR. SAUL ARROYO RODRIGUEZ
 ENCARGADO DE LA DIRECCION

PROGRAMAS Y PROYECTOS DE INVERSIÓN
HOSPITAL PSIQUIATRICO DE CAMPECHE

PROGRAMAS Y PROYECTOS DE INVERSIÓN

El Hospital Psiquiátrico de Campeche al 31 de Diciembre de 2020, no tiene Programas y Proyectos de Inversión

DR. SAUL ARROYO RODRIGUEZ
ENCARGADO DE LA DIRECCION

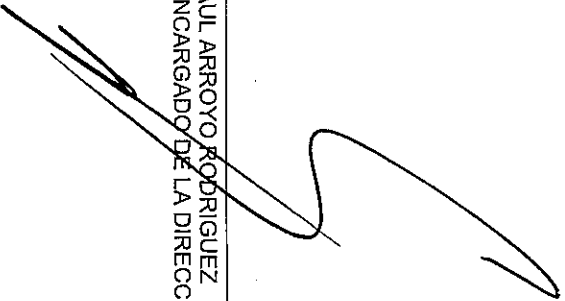

C.P. LIBORIOS JIMENEZ TURRIZA
SUBDIRECTOR ADMINISTRATIVO

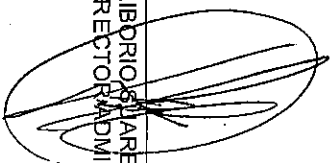



PODER EJECUTIVO DEL ESTADO DE CAMPECHE
SECRETARÍA DE LA CONTRALORÍA
Presupuesto de Egresos 2020
Evaluación del Presupuesto Basado en Resultados (PBR)
Resultado de los Indicadores Estratégicos y de Gestión



Ramo Administrativo: 28 Organismos Públicos Descentralizados
Denominación del Programa: 130 Programa de Salud Mental

Orden	Objetivo	Nombre del Indicador	Fórmula	Tip/Dim/Pre	U. de M.	Meta Programada del Trimestre				Resultado Alcanzado del Trimestre				Resultado Acumulado al Trimestre
						Variable 1	Variable 2	Meta	Variable 1	Variable 2	Resultado	Unidad Responsable del Programa	Causa de Ostración	
PI-06	Contribuir con el bienestar de la salud de la población Campechana	0589 Esperanza de Vida	Total de años vividos / Superiores de la edad	EST/ATE/COC/ES/ANUAL	622 Años	75.40	0.00	75.40	75.40	75.40	75.40	ADMINISTRACION		75.40
PI-06	Contribuir con el bienestar de la salud de la población Campechana	0589 Porcentaje de población con acceso a la atención de salud	(Población con acceso por salud / Población del Estado de Campeche) x100	EST/ATE/COC/ES/ANUAL	488 Por ciento	112,491.00	899,931.00	12.50	112,491.00	899,931.00	12.49	ADMINISTRACION		0.00
PI-06	En la población del Estado de Campeche disminuir el número de personas con problemas de salud mental	1372 Porcentaje de la población que necesita servicios de salud mental	(Personas que requieren servicios de salud mental / Compensa) x100	EST/ATE/COC/ES/ANUAL	488 Por ciento	18,000.00	899,931.00	1.77	18,000.00	899,931.00	1.77	ADMINISTRACION		0.00
CI-12	Propiciar servicios de salud mental brindados	1374 Porcentaje de personas que califican al servicio como satisfactorio	(Número de personas encuestadas que califican el servicio como satisfactorio / encuestados) x100	GESTION/ENC/ES/ANUAL	488 Por ciento	100.00	100.00	100.00	100.00	100.00	100.00	ADMINISTRACION		100.00
CI-12/AC-03	Propiciar servicio integral de salud mental en hospitales y regiones	1377 Porcentaje de personas atendidas	(Número de personas atendidas / Número de personas solicitadas) x100	GESTION/ENC/ES/ANUAL	488 Por ciento	700.00	700.00	100.00	474.00	474.00	100.00	ADMINISTRACION		100.00
CI-12/AC-04	Brindar servicio integral de hospitalización y urgencias	1378 Porcentaje de urgencias atendidas	(Número de urgencias atendidas / Número de urgencias solicitadas) x100	GESTION/ENC/ES/ANUAL	488 Por ciento	1,425.00	1,825.00	100.00	979.00	979.00	100.00	ADMINISTRACION		100.00
CI-12/AC-05	Propiciar servicio integral de consulta externa	1379 Porcentaje de consultas psicológicas atendidas	(Número de consultas psicológicas atendidas / Número de consultas psicológicas solicitadas) x100	GESTION/ENC/ES/ANUAL	488 Por ciento	1,945.00	1,945.00	100.00	1,061.00	1,061.00	100.00	ADMINISTRACION		100.00
CI-12/AC-06	Propiciar servicio integral de consulta externa	1380 Porcentaje de consultas psicológicas atendidas	(Número de consultas psicológicas atendidas / Número de consultas psicológicas solicitadas) x100	GESTION/ENC/ES/ANUAL	488 Por ciento	550.00	550.00	100.00	428.00	428.00	100.00	ADMINISTRACION		48.79
CI-12/AC-07	Propiciar servicio integral de consulta externa	1381 Porcentaje de personas atendidas	(Número de personas atendidas / Número de personas solicitadas) x100	GESTION/ENC/ES/ANUAL	488 Por ciento	800.00	800.00	100.00	246.00	246.00	100.00	ADMINISTRACION		100.00
CI-12/AC-08	Propiciar servicio integral de consulta externa	1382 Porcentaje de estudios de electroencefalogramas realizados	(Número de estudios de electroencefalogramas realizados / Número de estudios de electroencefalogramas solicitados) x100	GESTION/ENC/ES/ANUAL	488 Por ciento	250.00	250.00	100.00	81.00	81.00	100.00	ADMINISTRACION		78.57
CI-12/AC-09	Propiciar servicio integral de consulta externa	1383 Porcentaje de servicios psicológicos brindados	(Número de servicios psicológicos brindados / Número de servicios psicológicos solicitados) x100	GESTION/ENC/ES/ANUAL	488 Por ciento	250.00	250.00	100.00	69.00	69.00	100.00	ADMINISTRACION		100.00
CI-12/AC-60	Propiciar servicio integral de consulta externa	1387 Porcentaje de consultas con condonación de deuda	(Número de consultas con condonación de deuda / Total de consultas con deuda) x100	GESTION/ENC/ES/ANUAL	488 Por ciento	60.00	5,520.00	1.44	28.00	28.00	100.00	ADMINISTRACION		100.00
CI-12/AC-73	Brindar servicio integral de hospitalización y urgencias	1384 Porcentaje de sala de hospitalización	(Número de sala de hospitalización / Número de personas a atender) x100	GESTION/ENC/ES/ANUAL	488 Por ciento	50.00	50.00	100.00	32.00	32.00	100.00	ADMINISTRACION		64.28
CI-13	Concientizar a la población sobre los problemas de salud mental	1375 Porcentaje de asistencia de personas a eventos	(Número de personas asistentes a eventos / Número de personas invitadas) x100	GESTION/ENC/ES/ANUAL	488 Por ciento	400.00	400.00	100.00	260.00	260.00	100.00	ADMINISTRACION		100.00

p/ResultadoIndicadores

FECHA: 19/02/2021 04:53:42 p. m.

HOSPITAL PSIQUIATRICO DE CAMPECHE
RELACIÓN DE ESQUEMAS BURSÁTILES Y DE COBERTURAS FINANCIERAS

Relación de esquemas bursátiles y de coberturas financieras

EL HOSPITAL PSIQUIATRICO DE CAMPECHE AL 31 DE DICIEMBRE DE 2020, NO TIENE ESQUEMAS BURSÁTILES Y DE COBERTURAS FINANCIERAS

(Artículo 46, último párrafo LGCG)



Firma

DR. SAUL ARROYO RODRIGUEZ
ENCARGADO DE LA DIRECCION



Firma

C.P. LIBORIO SUAREZ TURRIZA
SUBDIRECTOR ADMINISTRATIVO

CUENTA PÚBLICA 2020
Relación de Bienes Muebles que Componen el Patrimonio
(Pesos)

ENTE PÚBLICO: HOSPITAL PSIQUIATRICO DE CAMPECHE

Código	Descripción del Bien Mueble	Valor en Libros
511100001	ARCHIVERO BLANCO	1,250.00
515100001	DESKTOP LENOVO AIO C20-00	5,499.00
529100001	MAMPARA DE TROVICEL BLANCO	3,480.00
515100002	DESKTOP HP AIO 20-C019LA	7,999.00
529100002	PODIUM TRANSPARENTEDE CON ENTREPAÑO	6,148.00
564100001	MINISPLIT PISO TECHO R22 YORK MOD: YHFFZC036BBAAFX 32000 BTU 220/1/60	23,000.00
564100002	MINISPLIT PISO TECHO R22 YORK MOD: YHFFZC036BBAAFX 32000 BTU 220/1/60	23,000.00
511100003	ESCRITORIO FABRICADO TRIPLAY DE PINO ACABADO CON LAMINADO PLASTICO COLOR NEGRO, CON 1 CAJON PAPELERO MEDIDAS DE 1.20X60X75CM.	3,068.20
521100002	BAFLE AMPLIFICADO YAMAHA DBR12 DE 12"	10,773.84
521100003	BAFLE AMPLIFICADO YAMAHA DBR12 DE 12"	10,773.84
521100001	SISTEMA INALAMBRICO CON MICROFONO DE MANO	7,561.74
519100001	LÍNEA BLANCA, REFRIGERADOR MABE MOD: RMA0821XMXG 8 PIES	4,699.01
564100003	DVCALS120 - CALENTADOR SOLAR BAJA PRESION 120LTS	4,805.72
564100004	DVCALS120 - CALENTADOR SOLAR BAJA PRESION 120LTS	4,805.72
519100002	MICROONDAS DAEWOO	1,995.00
519100003	FRIGOBAR MABE RMF0	3,195.00
511100002	SILLA SECRETARIAL EJECUTIVA NG	1,999.00
515100012	LAPTOP HP BLANCA C/VECTORES	1.00
5111800002	BURO METALICO	1.00
511100040	MUEBLE PARA COMPUTADORA	1.00
515100096	LAPTOP HP SPECIAL EDITION	14,939.10
515100013	CPU HP	7,999.21
515100014	IMPRESORA DESKJET	800.00
515100015	MONITOR HP MOD 2011 20 " NEGRA	1,999.80
515100016	NO BREAK	1.00
511100077	ARCHIVERO DE CUATRO GAVETAS	1.00
511700001	SILLON EJECUTIVO (NEGRO)	1.00
511100024	ESCRITORIO METALICO DE DOS GAVETAS	1.00
567100004	EXTINGUIDOR CAPACIDAD 6.0	1.00
564100006	MINISPLIT CARRIER 12000BTU	1.00
564100009	MINISPLIT (FUERA DE SERVICIO)	1.00
564100010	MINISPLIT(FUERA DE SERVICIO)	1.00
521100004	PANTALLA ELECTRICA P/PROYECTOR	1.00
521100005	PROYECTOR Y REPRODUCTOR	1.00
515100017	DISCO DURO EXTERNO 1TB	1.00
511800089	SILLA APILABLE CON DESCANSABRAZOS	1.00
511800090	SILLA APILABLE CON DESCANSABRAZOS	1.00
511600002	PIZARRON BLANCO DE PARED	1.00
511100025	ANAQUEL DE SIETE ENTREPAÑOS	1.00
511100027	LIBRERO CON DIVISION DE 6 NIVELES VIDRIO CON LLAVE	6,614.10
511100026	LIBRERO CON DIVISION DE 6 NIVELES VIDRIO CON LLAVE	6,614.10
511100028	LIBRERO CON DIVISION DE 6 NIVELES SIN VIDRIO CON LLAVE	1.00

CUENTA PÚBLICA 2020
Relación de Bienes Muebles que Componen el Patrimonio
(Pesos)

Código	Descripción del Bien Mueble	Valor en Libros
511100029	MESA PLEGABLE BLANCA RECTANGULAR	1.00
512100061	SILLAS DE PALETA C/ ESTRUCTURA METALICA	425.50
512100062	SILLAS DE PALETA C/ ESTRUCTURA METALICA	425.50
512100063	SILLAS DE PALETA C/ ESTRUCTURA METALICA	425.50
512100064	SILLAS DE PALETA C/ ESTRUCTURA METALICA	425.50
512100065	SILLAS DE PALETA C/ ESTRUCTURA METALICA	425.50
512100066	SILLAS DE PALETA C/ ESTRUCTURA METALICA	425.50
512100067	SILLAS DE PALETA C/ ESTRUCTURA METALICA	425.50
512100068	SILLAS DE PALETA C/ ESTRUCTURA METALICA	425.50
512100069	SILLAS DE PALETA C/ ESTRUCTURA METALICA	425.50
512100070	SILLAS DE PALETA C/ ESTRUCTURA METALICA	425.50
512100093	SILLAS DE PALETA CON ESTRUCTURA METALICA ESMALTADA CON CONCHA POLIPROPILENO CUBIERTA DE MELAMINA C/PARRILLA PORTA LIBRO	425.50
512100094	SILLAS DE PALETA CON ESTRUCTURA METALICA ESMALTADA CON CONCHA POLIPROPILENO CUBIERTA DE MELAMINA C/PARRILLA PORTA LIBRO	425.50
512100095	SILLAS DE PALETA CON ESTRUCTURA METALICA ESMALTADA CON CONCHA POLIPROPILENO CUBIERTA DE MELAMINA C/PARRILLA PORTA LIBRO	425.50
512100096	SILLAS DE PALETA CON ESTRUCTURA METALICA ESMALTADA CON CONCHA POLIPROPILENO CUBIERTA DE MELAMINA C/PARRILLA PORTA LIBRO	425.50
512100097	SILLAS DE PALETA CON ESTRUCTURA METALICA ESMALTADA CON CONCHA POLIPROPILENO CUBIERTA DE MELAMINA C/PARRILLA PORTA LIBRO	425.50
512100098	SILLAS DE PALETA CON ESTRUCTURA METALICA ESMALTADA CON CONCHA POLIPROPILENO CUBIERTA DE MELAMINA C/PARRILLA PORTA LIBRO	425.50
512100099	SILLAS DE PALETA CON ESTRUCTURA METALICA ESMALTADA CON CONCHA POLIPROPILENO CUBIERTA DE MELAMINA C/PARRILLA PORTA LIBRO	425.50
512100100	SILLAS DE PALETA CON ESTRUCTURA METALICA ESMALTADA CON CONCHA POLIPROPILENO CUBIERTA DE MELAMINA C/PARRILLA PORTA LIBRO	425.50
512100101	SILLAS DE PALETA CON ESTRUCTURA METALICA ESMALTADA CON CONCHA POLIPROPILENO CUBIERTA DE MELAMINA C/PARRILLA PORTA LIBRO	425.50
512100102	SILLAS DE PALETA CON ESTRUCTURA METALICA ESMALTADA CON CONCHA POLIPROPILENO CUBIERTA DE MELAMINA C/PARRILLA PORTA LIBRO	425.50
512100103	SILLAS DE PALETA CON ESTRUCTURA METALICA ESMALTADA CON CONCHA POLIPROPILENO CUBIERTA DE MELAMINA C/PARRILLA PORTA LIBRO	425.50
512100104	SILLAS DE PALETA CON ESTRUCTURA METALICA ESMALTADA CON CONCHA POLIPROPILENO CUBIERTA DE MELAMINA C/PARRILLA PORTA LIBRO	425.50
512100105	SILLAS DE PALETA CON ESTRUCTURA METALICA ESMALTADA CON CONCHA POLIPROPILENO CUBIERTA DE MELAMINA C/PARRILLA PORTA LIBRO	425.50
512100106	SILLAS DE PALETA CON ESTRUCTURA METALICA ESMALTADA CON CONCHA POLIPROPILENO CUBIERTA DE MELAMINA C/PARRILLA PORTA LIBRO	425.50
512100107	SILLAS DE PALETA CON ESTRUCTURA METALICA ESMALTADA CON CONCHA POLIPROPILENO CUBIERTA DE MELAMINA C/PARRILLA PORTA LIBRO	425.50

CUENTA PÚBLICA 2020
Relación de Bienes Muebles que Componen el Patrimonio
(Pesos)

Código	Descripción del Bien Mueble	Valor en Libros
512100108	SILLAS DE PALETA CON ESTRUCTURA METALICA ESMALTADA CON CONCHA POLIPROPILENO CUBIERTA DE MELAMINA C/PARRILLA PORTA LIBRO	425.50
512100109	SILLAS DE PALETA CON ESTRUCTURA METALICA ESMALTADA CON CONCHA POLIPROPILENO CUBIERTA DE MELAMINA C/PARRILLA PORTA LIBRO	425.50
512100110	SILLAS DE PALETA CON ESTRUCTURA METALICA ESMALTADA CON CONCHA POLIPROPILENO CUBIERTA DE MELAMINA C/PARRILLA PORTA LIBRO	425.50
512100111	SILLAS DE PALETA CON ESTRUCTURA METALICA ESMALTADA CON CONCHA POLIPROPILENO CUBIERTA DE MELAMINA C/PARRILLA PORTA LIBRO	425.50
512100112	SILLAS DE PALETA CON ESTRUCTURA METALICA ESMALTADA CON CONCHA POLIPROPILENO CUBIERTA DE MELAMINA C/PARRILLA PORTA LIBRO	425.50
512100113	SILLAS DE PALETA CON ESTRUCTURA METALICA ESMALTADA CON CONCHA POLIPROPILENO CUBIERTA DE MELAMINA C/PARRILLA PORTA LIBRO	425.50
512100114	SILLAS DE PALETA CON ESTRUCTURA METALICA ESMALTADA CON CONCHA POLIPROPILENO CUBIERTA DE MELAMINA C/PARRILLA PORTA LIBRO	425.50
512100115	SILLAS DE PALETA CON ESTRUCTURA METALICA ESMALTADA CON CONCHA POLIPROPILENO CUBIERTA DE MELAMINA C/PARRILLA PORTA LIBRO	425.50
512100116	SILLAS DE PALETA CON ESTRUCTURA METALICA ESMALTADA CON CONCHA POLIPROPILENO CUBIERTA DE MELAMINA C/PARRILLA PORTA LIBRO	425.50
512100117	SILLAS DE PALETA CON ESTRUCTURA METALICA ESMALTADA CON CONCHA POLIPROPILENO CUBIERTA DE MELAMINA C/PARRILLA PORTA LIBRO	425.50
512100118	SILLAS DE PALETA CON ESTRUCTURA METALICA ESMALTADA CON CONCHA POLIPROPILENO CUBIERTA DE MELAMINA C/PARRILLA PORTA LIBRO	425.50
512100119	SILLAS DE PALETA CON ESTRUCTURA METALICA ESMALTADA CON CONCHA POLIPROPILENO CUBIERTA DE MELAMINA C/PARRILLA PORTA LIBRO	425.50
512100120	SILLAS DE PALETA CON ESTRUCTURA METALICA ESMALTADA CON CONCHA POLIPROPILENO CUBIERTA DE MELAMINA C/PARRILLA PORTA LIBRO	425.50
512100121	SILLAS DE PALETA CON ESTRUCTURA METALICA ESMALTADA CON CONCHA POLIPROPILENO CUBIERTA DE MELAMINA C/PARRILLA PORTA LIBRO	425.50
512100122	SILLAS DE PALETA CON ESTRUCTURA METALICA ESMALTADA CON CONCHA POLIPROPILENO CUBIERTA DE MELAMINA C/PARRILLA PORTA LIBRO	425.50
512100123	SILLAS DE PALETA CON ESTRUCTURA METALICA ESMALTADA CON CONCHA POLIPROPILENO CUBIERTA DE MELAMINA C/PARRILLA PORTA LIBRO	425.50
512100124	SILLAS DE PALETA CON ESTRUCTURA METALICA ESMALTADA CON CONCHA POLIPROPILENO CUBIERTA DE MELAMINA C/PARRILLA PORTA LIBRO	425.50
512100125	SILLAS DE PALETA CON ESTRUCTURA METALICA ESMALTADA CON CONCHA POLIPROPILENO CUBIERTA DE MELAMINA C/PARRILLA PORTA LIBRO	425.50
512100126	SILLAS DE PALETA CON ESTRUCTURA METALICA ESMALTADA CON CONCHA POLIPROPILENO CUBIERTA DE MELAMINA C/PARRILLA PORTA LIBRO	425.50

CUENTA PÚBLICA 2020
Relación de Bienes Muebles que Componen el Patrimonio
(Pesos)

Código	Descripción del Bien Mueble	Valor en Libros
512100127	SILLAS DE PALETA CON ESTRUCTURA METALICA ESMALTADA CON CONCHA POLIPROPILENO CUBIERTA DE MELAMINA C/PARRILLA PORTA LIBRO	425.50
512100128	SILLAS DE PALETA CON ESTRUCTURA METALICA ESMALTADA CON CONCHA POLIPROPILENO CUBIERTA DE MELAMINA C/PARRILLA PORTA LIBRO	425.50
512100129	SILLAS DE PALETA CON ESTRUCTURA METALICA ESMALTADA CON CONCHA POLIPROPILENO CUBIERTA DE MELAMINA C/PARRILLA PORTA LIBRO	425.50
512100130	SILLAS DE PALETA CON ESTRUCTURA METALICA ESMALTADA CON CONCHA POLIPROPILENO CUBIERTA DE MELAMINA C/PARRILLA PORTA LIBRO	425.50
512100131	SILLAS DE PALETA CON ESTRUCTURA METALICA ESMALTADA CON CONCHA POLIPROPILENO CUBIERTA DE MELAMINA C/PARRILLA PORTA LIBRO	425.50
512100132	SILLAS DE PALETA CON ESTRUCTURA METALICA ESMALTADA CON CONCHA POLIPROPILENO CUBIERTA DE MELAMINA C/PARRILLA PORTA LIBRO	425.50
512100133	SILLAS DE PALETA CON ESTRUCTURA METALICA ESMALTADA CON CONCHA POLIPROPILENO CUBIERTA DE MELAMINA C/PARRILLA PORTA LIBRO	425.50
512100134	SILLAS DE PALETA CON ESTRUCTURA METALICA ESMALTADA CON CONCHA POLIPROPILENO CUBIERTA DE MELAMINA C/PARRILLA PORTA LIBRO	425.50
512100135	SILLAS DE PALETA CON ESTRUCTURA METALICA ESMALTADA CON CONCHA POLIPROPILENO CUBIERTA DE MELAMINA C/PARRILLA PORTA LIBRO	425.50
512100136	SILLAS DE PALETA CON ESTRUCTURA METALICA ESMALTADA CON CONCHA POLIPROPILENO CUBIERTA DE MELAMINA C/PARRILLA PORTA LIBRO	425.50
512100137	SILLAS DE PALETA CON ESTRUCTURA METALICA ESMALTADA CON CONCHA POLIPROPILENO CUBIERTA DE MELAMINA C/PARRILLA PORTA LIBRO	425.50
512100138	SILLAS DE PALETA CON ESTRUCTURA METALICA ESMALTADA CON CONCHA POLIPROPILENO CUBIERTA DE MELAMINA C/PARRILLA PORTA LIBRO	425.50
512100139	SILLAS DE PALETA CON ESTRUCTURA METALICA ESMALTADA CON CONCHA POLIPROPILENO CUBIERTA DE MELAMINA C/PARRILLA PORTA LIBRO	425.50
512100140	SILLAS DE PALETA CON ESTRUCTURA METALICA ESMALTADA CON CONCHA POLIPROPILENO CUBIERTA DE MELAMINA C/PARRILLA PORTA LIBRO	425.50
512100141	SILLAS DE PALETA CON ESTRUCTURA METALICA ESMALTADA CON CONCHA POLIPROPILENO CUBIERTA DE MELAMINA C/PARRILLA PORTA LIBRO	425.50
512100142	SILLAS DE PALETA CON ESTRUCTURA METALICA ESMALTADA CON CONCHA POLIPROPILENO CUBIERTA DE MELAMINA C/PARRILLA PORTA LIBRO	425.50
512100143	SILLAS DE PALETA CON ESTRUCTURA METALICA ESMALTADA CON CONCHA POLIPROPILENO CUBIERTA DE MELAMINA C/PARRILLA PORTA LIBRO	425.50
512100144	SILLAS DE PALETA CON ESTRUCTURA METALICA ESMALTADA CON CONCHA POLIPROPILENO CUBIERTA DE MELAMINA C/PARRILLA PORTA LIBRO	425.50
512100145	SILLAS DE PALETA CON ESTRUCTURA METALICA ESMALTADA CON CONCHA POLIPROPILENO CUBIERTA DE MELAMINA C/PARRILLA PORTA LIBRO	425.50

CUENTA PÚBLICA 2020
Relación de Bienes Muebles que Componen el Patrimonio
(Pesos)

Código	Descripción del Bien Mueble	Valor en Libros
512100146	SILLAS DE PALETA CON ESTRUCTURA METALICA ESMALTADA CON CONCHA POLIPROPILENO CUBIERTA DE MELAMINA C/PARRILLA PORTA LIBRO	425.50
512100147	SILLAS DE PALETA CON ESTRUCTURA METALICA ESMALTADA CON CONCHA POLIPROPILENO CUBIERTA DE MELAMINA C/PARRILLA PORTA LIBRO	425.50
512100148	SILLAS DE PALETA CON ESTRUCTURA METALICA ESMALTADA CON CONCHA POLIPROPILENO CUBIERTA DE MELAMINA C/PARRILLA PORTA LIBRO	425.50
512100149	SILLAS DE PALETA CON ESTRUCTURA METALICA ESMALTADA CON CONCHA POLIPROPILENO CUBIERTA DE MELAMINA C/PARRILLA PORTA LIBRO	425.50
512100150	SILLAS DE PALETA CON ESTRUCTURA METALICA ESMALTADA CON CONCHA POLIPROPILENO CUBIERTA DE MELAMINA C/PARRILLA PORTA LIBRO	425.50
512100151	SILLAS DE PALETA CON ESTRUCTURA METALICA ESMALTADA CON CONCHA POLIPROPILENO CUBIERTA DE MELAMINA C/PARRILLA PORTA LIBRO	425.50
511100110	ARCHIVERO DE 4 GAVETAS CON FRENTE DE MADERA	1.00
511100030	ARCHIVERO DE 4 GAVETAS	1.00
511100032	MESA DE MADERA LARGA PLANICIE LARGA	1.00
511100031	MESA DE MADERA LARGA PLANICIE LARGA	1.00
511800155	SILLA METALICA APILABLE TAPIZADA EN PIEL	1.00
511800156	SILLA METALICA APILABLE TAPIZADA EN PIEL	1.00
511800157	SILLA METALICA APILABLE TAPIZADA EN PIEL	1.00
511800158	SILLA METALICA APILABLE TAPIZADA EN PIEL	1.00
511800140	SILLA NEGRA ITALIA	1.00
511800141	SILLA NEGRA ITALIA	1.00
511700035	SILLON SECRTEARIAL	1.00
511100151	MESA INFANTIL VERDE	1.00
511800137	SILLA DE PLASTICO INFANTIL NARANJA	1.00
511800136	SILLA DE PLASTICO INFANTIL AMARILLA	1.00
511800139	SILLA DE PLASTICO INFANTIL AZUL	1.00
519100051	REPISA SOLISDA DE PARED COLOR CAFÉ	1.00
519100052	REPISA SOLISDA DE PARED COLOR CAFÉ	1.00
519100053	REPISA SOLISDA DE PARED COLOR CAFÉ	1.00
519100054	REPISA SOLISDA DE PARED COLOR CAFÉ	1.00
529100003	TAPETE ARMABLE DE 12 PIEZAS DE COLORES	1.00
511100152	ESCRITORIO FORMA DE L TIPO COMPUTO	1.00
511700029	SILLON SECRETARIAL CAFÉ	1.00
511800076	SILLA APILABLE NEGRA	1.00
511800033	SILLA APILABLE NEGRA	1.00
519100060	MAQUINA DE ESCRIBIR	1.00
511100174	ESCRITORIO SECRETARIAL CON DOS CAJONES	1.00
511700013	SILLON FORRADO EN PIEL GIRATORIO	1.00
5111800004	BURO METALICO	1.00
511100093	MESA PLEGABLE DE TRABAJO	1.00
511800057	SILLA DE VISITA CON BRAZOS NEGROS	1.00
511800058	SILLA DE VISITA SIN BRAZOS	1.00
511100096	ARCHIVERO METALICO DE CUATRO GAVETAS	1.00
519100034	VENTILADOR DE PEDESTAL	1.00

CUENTA PÚBLICA 2020
Relación de Bienes Muebles que Componen el Patrimonio
(Pesos)

Código	Descripción del Bien Mueble	Valor en Libros
5122700003	VITRINA CON 2 PUERTAS DE VIDRIO	1.00
511700028	SILLON DE PIEL	1.00
511100044	ESCRITORIO METALICO SECRETARIAL DE UN CAJON	1.00
511100085	ARCHIVERO METALICO DE CUATRO GAVETAS	1.00
515100009	IMPRESORA	1.00
511100086	ARCHIVERO METALICO DE CUATRO GAVETAS	1.00
5111800019	BURO METALICO GRIS	1.00
5111800003	BURO METALICO GRIS	1.00
511700011	SILLON EJECUTIVO CON DESCANZABRAZOS	1.00
515100063	MONITOR NEGRO	1.00
511100084	ESCRITORIO METALICO SECRETARIAL DE UN CAJON	1.00
515100102	CPU CORE I3	1.00
5192500038	MESA PUENTE	1.00
512100092	CAMAR ARMABLE	1.00
515100081	MONITOR ACER LCD	2,600.00
511100128	ESCRITORIO SECRETARIAL DE DOS CAJONES	1.00
515100082	UPS DE 2 KVA	15,318.82
531100020	SIMULADOR DIGITAL DE 40 CANALES	343,708.00
531100021	AMPLIFICADOR	1.00
5111800033	BURO METALICO DORADO DE DOS GAVETAS	1.00
5111800034	BURO METALICO DORADO DE DOS GAVETAS	1.00
531300001	LAMPARA DE FOTOESTIMULO	1.00
531400001	CABEZAL	1.00
531200004	SHEISLOW	1.00
511700022	SILLON SEMIEJECUTIVO	1.00
515100067	REGULADOR DE VOLTAJE	1.00
515100079	CPU ENSAMBLADO	1.00
515100085	IMPRESORA EPSON CON TANQUES DE RELLENADO	1.00
511800082	SILLA APILABLE CON DESCANSABRAZOS	1.00
511800015	SILLA APILABLE C/ DESCANSA BRAZOS	1.00
511100129	BANCO DE METAL GIRATORIO	1.00
515100086	LAPTOP HP COLOR PLATA	1.00
511100088	ARCHIVERO DE CUATRO GAVETAS	1.00
531500003	DESHUMIFICADOR	1.00
564100014	MINISPLIT TRANE	1.00
511100131	MUEBLE CON RUEDAS PORTA EQUIPO DE ENCEFALOGRAFIA	1.00
531600001	PEDESTAL PORTA CABEZAL	1.00
531600002	PEDESTAL PORTA LAMPARA DE ESTIMULO	1.00
5312200001	MEGATOSCOPIO	1.00
511100007	ARCHIVERO DE CUATRO GAVETAS	1.00
511700023	MUEBLE DE TRES ESPACIOS CON VIDRIO	1.00
511100033	ESCRITORIO SECRETARIAL DE DOS CAJONES	1.00
511100095	ESCRITORIO SECRETARIAL DE DOS CAJONES	1.00
511100034	ARCHIVERO DE 4 GAVETAS GRIS OSCURO	1.00
511800021	SILLA EJECUTIVA NEGRA PIEL PU	1.00
511100035	GABINETE DE DOS PUERTAS	1.00
5111800007	BURO METALICO GRIS	1.00

CUENTA PÚBLICA 2020
Relación de Bienes Muebles que Componen el Patrimonio
(Pesos)

Código	Descripción del Bien Mueble	Valor en Libros
511100036	CREDENZA	1.00
511100111	MESA DE MADERA GRUESA	1.00
515100018	IMPRESORA LACER MONOCROMADA	1.00
515100019	CPU ENSAMBLADO	1.00
515100020	MONITOR 19" NEGRO	1.00
511100037	MUEBLE DE COMPUTO CAFÉ	1.00
511400014	BASE METALICA CON TRES SILLAS	1.00
511800018	SILLA APILABLE CON DESCANSA BRAZOS	1.00
511800025	SILLA APILABLE CON DESCANSA BRAZOS	1.00
511800019	SILLA APILABLE	1.00
511800024	SILLA APILABLE	1.00
515100021	NO BREAK CDP G UPR506 500 VA	1.00
519100021	MAQUINA DE ESCRIBIR METALICA	1.00
511100061	ANAQUEL DE SIETE ENTREPAÑOS	1.00
5111800014	BURO GRIS DE DOS GAVETAS	1.00
511100062	ARCHIVERO CAJA FUERTE CON DOS GAVETAS	1.00
511100063	ESCRITORIO METALICO SECRETARIAL DE DOS CAJONES	1.00
519100015	MAQUINA DE ESCRIBIR MECANICA	1.00
515100043	IMPRESORA SAMSUNG	699.00
515100053	COMPUTADORA ENSAMBLADA	7,250.00
512100091	SUMADORA/CALCULADORA DE CONTABILIDAD	1.00
515100050	CPU	1.00
515100051	NO BREAK NEGRO	1.00
511700008	SILLON SECRETARIAL NEGRO	1.00
531200002	SHEISLOW	1.00
511800068	SILLA NEGRA DE VISITA CON BRAZOS	1.00
511800142	SILLA APILABLE CON DESCANSA BRAZOS	1.00
511100091	ARCHIVERO DE CUATRO GAVETAS	1.00
519100039	REPISA DE PARED CAFÉ	1.00
519100040	REPISA DE PARED CAFÉ	1.00
511800069	SILLA NEGRA APILABLE	1.00
511800070	SILLA NEGRA APILABLE	1.00
511100103	ESCRITORIO COMPUTO FORMA DE L	1.00
519100048	MAQUINA DE ESCRIBIR METALICA	1.00
519100041	VENTILADOR	1.00
511100112	ESCRITORIO SECRETARIAL DE UN CAJON	1.00
511700017	SILLON EJECUTIVO	1.00
519100042	MAQUINA DE ESCRIBIR	1.00
511800038	SILLA APILABLE CON DESCANSABRAZOS	1.00
511800091	SILLA APILABLE CON DESCANSABRAZOS	1.00
511700015	SHEISLOW	350.00
511100008	ESCRITORIO SECRETARIAL DE DOS CAJONES	1.00
519100036	MAQUINA DE ESCRIBIR	1.00
5111800027	BURO METALICO	1.00
511100098	ARCHIVERO C/4 CAJONES	1.00
519100037	VENTILADOR DE PISO	1.00
511800062	SILLA TIPO SECRETARIAL	1.00

CUENTA PÚBLICA 2020
Relación de Bienes Muebles que Componen el Patrimonio
(Pesos)

Código	Descripción del Bien Mueble	Valor en Libros
511180001	BURO METALICO	1.00
515100003	IMPRESORA LASER JET	1,959.00
515100004	NO BREAK	1,569.00
511700034	SILLON DE PIEL II	949.00
511100010	MUEBLE PARA COMPUTADORA	1.00
511100011	ESCRITORIO METALICO SECRETARIAL DE DOS CAJONES	1.00
511100012	ARCHIVERO DE CUATRO GAVETAS	1.00
511100013	ARCHIVERO DE CUATRO GAVETAS	1.00
511100014	ANAQUEL TRIPLE DE SEIS ENTREPAÑOS	8,202.16
511100015	ANAQUEL DOBLE TIPO ARCHIVO CLINICO, 6 ENTREPAÑOS DE 2 DIVISIONES	14,542.15
511100018	ANAQUEL DOBLE TIPO ARCHIVO CLINICO, 6 ENTREPAÑOS DE 4 DIVISIONES	1.00
511100016	ANAQUEL DOBLE TIPO ARCHIVO CLINICO, 6 ENTREPAÑOS DE 3 DIVISIONES	21,184.25
511100017	ANAQUEL DOBLE TIPO ARCHIVO CLINICO, 6 ENTREPAÑOS DE 3 DIVISIONES	21,184.25
564100005	MINISPLIT 18000 BTUS 220 V	6,614.10
519260001	CARRO DOB CAN RUE RAM DE 45.50 X 72	2,771.25
519100061	MAQUINA DE ESCRIBIR	1.00
5111800008	BURO METALICO	1.00
515100084	CPU ENSAMBLADO	1.00
511100019	MESA PLEGABLE DE TRABAJO	1.00
511100020	MESA PLEGABLE DE TRABAJO 1.90	1.00
515100100	NO BREAK CDP	1,819.30
511100021	ANAQUEL C/3 ENTREPAÑOS	1,819.30
511800016	SILLA SECRETARIAL NEGRA	1,819.30
511800017	SILLA SECRETARIAL NEGRA	1,819.30
515100006	CPU PAVILON	1,819.30
515100007	MONITOR	1,819.30
515100008	MONITOR COLOR REAL (NO SE USA)	1,819.30
511100102	ARCHIVERO DE CUATRO GAVETAS	1.00
519100026	CARRO AUT AZUL DE 57 X 100 X104	1,593.51
511100137	ANAQUEL DE SEIS ENTRE PAÑOS	1.00
511100078	ANAQUEL DE SEIS ENTREPAÑOS	1.00
511100080	ANAQUEL CON 9 ENTREPAÑOS	1.00
511100081	MUEBLE DE MADERA DE DOS PUERTAS	1.00
511100082	MUEBLE COLOR CAFÉ PARA COMPUTADORA	750.00
515100065	NO BREAK	1.00
564100012	MINISPLIT 12 000 BTU 124-220 V/60 HZ	3,848.32
511800046	SILLA APILABLE CON DESCANSABRAZOS	399.00
511700009	SILLON EJECUTIVO CON DESCANSABRAZOS	1.00
511800047	SILLA APILABLE TUBULAR AZUL	1.00
511100070	ESCRITORIO SECRETARIAL DE UN CAJON	1.00
567100007	ESCALERA PEQUEÑA DE 2 NIVELES	1.00
515100028	COMPUTADORA ALL IN ONE LENOVO	1.00
515100061	IMPRESORA SAMSUNG	1.00
511600001	PIZARRON BLANCO	1.00

CUENTA PÚBLICA 2020
Relación de Bienes Muebles que Componen el Patrimonio
(Pesos)

Código	Descripción del Bien Mueble	Valor en Libros
512800001	EXIBIDOR DE VIDRIO CON LLAVE	1.00
512800002	EXIBIDOR DE VIDRIO CON LLAVE	1.00
512800003	EXIBIDOR DE VIDRIO SIN LLAVE	1.00
531100005	MAQUINA DE SUCCION	1.00
5192600003	MESA DE MADERA	1.00
5192500033	SILLA DE MADERA	1.00
5192500034	SILLA DE MADERA	1.00
5192500035	SILLA DE MADERA	1.00
519100038	VENTILADOR DE PEDESTAL	100.00
569100003	REFRIGERADOR 8PIES	1.00
5111800018	BURO METALICO	1.00
5111800029	BURO METALICO	1.00
511100083	ESCRITORIO SECRETARIAL DE UN CAJON	1.00
519100043	MAQUINA DE ESCRIBIR	1.00
531100011	BASCULA CON ESTARIMETRO	1.00
511800028	SILLA SECRETARIAL GIRATORIA	1.00
511800075	SILLA DE VISITA METALICA APILABLE	1.00
531100012	BAUMANOMETRO DE PEDESTAL	500.00
511100107	ARCHIVERO DE CUATRO GAVETAS	1.00
5111800030	BURO METALICO GRIS	1.00
531100013	MEGATOSCOPIO DOBLE	1.00
511100108	ESCRITORIO SECRETARIAL DE CINCO.CAJONES	1.00
519100044	MAQUINA DE ESCRIBIR	1.00
511800037	SILLA APILABLE NEGRA	1.00
5192300002	SILLA APILABLE NEGRA	1.00
5192300001	SILLA APILABLE NEGRA	1.00
511700018	SILLON TIPO EJECUTIVO NEGRO	1.00
511700019	SHEISLOW TUBULAR CROMADO	2,598.40
511700006	SILLON DE PIEL	799.00
511800078	SILLA TUBULAR AZUL APILABLE	1.00
511800079	SILLA TUBULAR AZUL APILABLE	1.00
511100041	ARCHIVERO DE 4 GAVETAS	1.00
5111800006	BURO METALICO BEIGE	1.00
511100182	ARCHIVERO DE 4 GAVETAS CON CAJA FUERTE	1.00
511100154	ESCRITORIO SECRETARIAL CON DOS CAJONES	1.00
511100042	ESCRITORIO DE UN CAJON	1.00
511800118	SILLA APILABLE METALICA	1.00
511800119	SILLA APILABLE METALICA	1.00
519100014	MAQUINA DE ESCRIBIR	1.00
511800031	SILLA GIRATORIA SECRETARIAL	1.00
511100043	MUEBLE DE COMPUTO	1.00
515100026	COMPUTADORA ALL IN ONE LENOVO	1.00
515100056	NO BREAK BLANCO	1.00
511100119	ANAQUEL DE SIETE ENTREPAÑOS	1.00
511100120	ANAQUEL DE SIETE ENTREPAÑOS	1.00
511100068	ANAQUEL DE OCHO ENTREPAÑOS	1.00
511800042	SILLA EJECUTIVA NEGRA	1.00

CUENTA PÚBLICA 2020
Relación de Bienes Muebles que Componen el Patrimonio
(Pesos)

Código	Descripción del Bien Mueble	Valor en Libros
511100065	ANAQUEL DE 7 ENTREPAÑOS	1.00
511100066	ANAQUEL DE 7 ENTREPAÑOS	1.00
511100067	ANAQUEL DE 7 ENTREPAÑOS	1.00
511100100	MESA PLEGABLE BLANCA	300.00
511100069	ARCHIVERO DE 4 GAVETAS	1.00
511800039	SILLA DE VISITA APILABLE CON DESCANSABRAZOS	1.00
511100105	ESCRITORIO SECRETARIAL DE UN CAJON	1.00
515100059	CPU ENSAMBLADA	1.00
5151200001	LECTOR SCANNER DE CODIGO DE BARRAS	1.00
515100022	IMPRESORA	699.00
515100027	NO BREAK	1.00
567100006	EXTINGUIDOR ROJO DIOXIDO DE CARBONO	1,200.00
515100054	MONITOR NEGRO	1,200.00
515100055	IMPRESORA SAMSUNG	1,200.00
567100005	ESCALERA DE DOS NIVELES DE ALUMINIO	1,200.00
5111800021	BURO METALICO GRIS	1,200.00
511800134	SILLA APILABLE SIN DESCANSABRAZOS	1,200.00
511800077	SILLA APILABLE NEGRA	1,200.00
515100058	CPU	1,200.00
515100064	NO BREAK	1,200.00
511100071	MESA BLANCA PLEGABLE	1,200.00
511100064	ANAQUEL MODIFICADO CON FORRO DE MADERA Y VENTANA DE VIDRIO	1,200.00
521100014	TELEVISION CRT 20"	1.00
519100012	MAQUINA DE ESCRIBIR	1.00
511100177	ESCRITORIO SECRETARIAL CON DOS CAJONES	1.00
5111800024	BURO METALICO	1.00
511800067	SILLA SECRETARIAL GIRATORIA	1.00
511800083	SILLA EJECUTIVA NEGRA PIEL	1.00
515100023	NO BREAK	1.00
5111800020	BURO METALICO	1.00
5111800016	BURO METALICO	1.00
511100076	ESCRITORIO CON DOS CAJONES	1.00
531100001	BASCULA CON ESTARIMETRO	1.00
511100039	ESCRITORIO CON DOS CAJONES	1.00
511800044	SILLA SECRETARIAL NEGRA	1.00
519100024	MAQUINA DE ESCRIBIR	1.00
511800043	SILLA SECRETARIAL NEGRA C/ BASE NEGRA	1.00
531100003	SILLA DE RUEDAS	1.00
531100002	BAUMANOMETRO DE PEDESTAL	1.00
531100004	BAUMANOMETRO DE PEDESTAL	1.00
511400001	BASES METALICAS CON TRES SILLAS DE COJINES NEGRO	1.00
5192300004	SILLA APILABLE CON COJIN NEGRO	1.00
5312200002	MEGATOSCOPIO	1.00
5312200003	MEGATOSCOPIO	1.00
5312200004	MEGATOSCOPIO	1.00
5312200005	MEGATOSCOPIO	1.00

CUENTA PÚBLICA 2020
Relación de Bienes Muebles que Componen el Patrimonio
(Pesos)

Código	Descripción del Bien Mueble	Valor en Libros
5312200006	MEGATOSCOPIO	1.00
512100160	COLCHONETA NEGRA	1.00
512100161	COLCHONETA	1.00
512100162	COLCHONETA	1.00
512100163	COLCHONETA	1.00
512100164	COLCHONETA	1.00
512100165	COLCHONETA	1.00
512100166	COLCHONETA	1.00
512100167	COLCHONETA	1.00
512100168	BARANDAL PARA CAMA	1.00
512100169	BARANDAL PARA CAMA	1.00
512100170	BARANDAL PARA CAMA	1.00
512100171	BARANDAL PARA CAMA	1.00
512100172	BARANDAL PARA CAMA	1.00
512100173	BARANDAL PARA CAMA	1.00
567100002	EXTINGUIDOR POLVO QUIMICO SECO ABC	1.00
511800030	SILLA APILABLE METALICA	1.00
511800029	SILLA APILABLE METALICA	1.00
511800092	SILLA APILABLE METALICA	1.00
511800093	SILLA APILABLE METALICA	1.00
511800094	SILLA APILABLE METALICA	1.00
511800095	SILLA APILABLE METALICA	1.00
511800096	SILLA APILABLE METALICA	1.00
511800097	SILLA APILABLE METALICA	1.00
511800098	SILLA APILABLE METALICA	1.00
511800099	SILLA APILABLE METALICA	1.00
511800100	SILLA APILABLE METALICA	1.00
511800101	SILLA APILABLE METALICA	1.00
511800102	SILLA APILABLE METALICA	1.00
511800103	SILLA APILABLE METALICA	1.00
511800104	SILLA APILABLE METALICA	1.00
511800105	SILLA APILABLE METALICA	1.00
511800106	SILLA APILABLE METALICA	1.00
511800107	SILLA APILABLE METALICA	1.00
511800108	SILLA APILABLE METALICA	1.00
511800109	SILLA APILABLE METALICA	1.00
511800110	SILLA APILABLE METALICA	1.00
511800111	SILLA APILABLE METALICA	1.00
511800112	SILLA APILABLE METALICA	1.00
511800113	SILLA APILABLE METALICA	1.00
511800114	SILLA APILABLE METALICA	1.00
511800115	SILLA APILABLE METALICA	1.00
511800116	SILLA APILABLE METALICA	1.00
511800117	SILLA APILABLE METALICA	1.00
511100121	ANAQUEL DE TRES ENTREPAÑOS	1.00
511100135	ANAQUEL DE SEIS ENTRE PAÑOS	1.00
519100046	MAQUINA DE COSER	1.00

CUENTA PÚBLICA 2020
Relación de Bienes Muebles que Componen el Patrimonio
(Pesos)

Código	Descripción del Bien Mueble	Valor en Libros
519100047	VENTILADOR SIN PEDESTAL	1.00
511100123	MESA DE MADERA DE TRABAJO	1.00
511100124	MESA DE MADERA DE TRABAJO	1.00
511100122	MESA DE MADERA DE TRABAJO	1.00
564100013	MINISPLIT LG	1.00
5111800031	BURO METALICO BEIGE	1.00
511100045	ESCRITORIO SECRETARIAL DE UN CAJON	1.00
511800086	SILLA APILABLE AZUL	1.00
511100114	MESA CONFERENCIAL 1.20	1.00
515100075	MONITOR LCD SAMSUNG	1.00
515100076	NO BREAK	1.00
511800159	SILLA TUBULAR	1.00
519100045	MAQUINA DE ESCRIBIR	1.00
511100116	ARCHIVERO DE CUATRO GAVETAS	1.00
511800084	SILLA DE VISITA TUBULAR APILABLE AZUL	1.00
511800085	SILLA DE VISITA TUBULAR APILABLE AZUL	1.00
519100062	MAQUINA DE ESCRIBIR	1.00
519100063	MAQUINA DE ESCRIBIR	1.00
515100025	NO BREAK CDP	1,550.00
511100145	BASE METALICA CON TRES ASIENTOS	1.00
511100146	BASE METALICA CON TRES ASIENTOS	1.00
5111800015	BURO METALICO GRIS .	1.00
567100003	ESCALERA DE ALUMINIO DE TRES PELDAÑOS	1.00
511100023	ARCHIVERO DE CUATRO GAVETAS	1.00
5122700002	VITRINA CON TRES COMPARTIMENTOS	1.00
519100022	FRIGOBAR/MINIREFRI	1.00
515100060	IMPRESORA DESKJET 840C	1.00
515100062	MONITOR DE LCD DE 17"	1,819.29
515100039	NO BREAK	1.00
511800040	SILLA DE VISITA APILABLE CON DESCANSABRAZOS	1.00
511100161	ANAQUEL DE CINCO ENTREPAÑOS	1.00
511100073	MUEBLE DE COMPUTO	642.00
511100115	MESA CONFERENCIAL 1.20	1.00
511800041	SILLA DE VISITA APILABLE CON DESCANSABRAZOS	1.00
511100106	ARCHIVERO DE CUATRO GAVETAS	1.00
5111800023	BURO METALICO GRIS	1.00
511100089	ESCRITORIO SECRETARIAL DE UN CAJON	1.00
511800166	SILLA TUBULAR DE PLASTICO APILABLE	1.00
511800051	SILLA TUBULAR DE PLASTICO APILABLE	1.00
511800052	SILLA TUBULAR DE PLASTICO APILABLE	1.00
511800050	SILLA TIPO SECRETARIAL	1.00
511800053	SILLA DE VISITA APILABLE CON DESCANSABRAZOS	1.00
519100027	VENTILADOR SIN PEDESTAL	1.00
511800054	SILLA APILABLE DE VISITA SIN DESCANSABRAZOS	1.00
519100028	MAQUINA DE ESCRIBIR OLIMPYA	1.00
531200001	SHEISLOW	1.00
5111800036	BURO METÁLICO	1.00

CUENTA PÚBLICA 2020
Relación de Bienes Muebles que Componen el Patrimonio
(Pesos)

Código	Descripción del Bien Mueble	Valor en Libros
511100094	ARCHIVERO DE CUATRO GAVETAS	1.00
511700024	SILLON EJECUTIVO EN PIEL	1.00
511100090	ESCRITORIO SECRETARIAL DE DOS CAJONES	1.00
511800059	SILLA APILABLE DE VISITA SIN DESCANSABRAZOS	1.00
511800132	SILLA APILABLE CON DESCANSABRAZOS	1.00
511800061	SILLA APILABLE DE VISITA CON DESCANSABRAZOS	1.00
511100099	ARCHIVERO DE 4 GAVETAS	300.00
511100087	MESA PLEGABLE BLANCA	1.00
511800026	SILLA APILABLE CON DESCANSA BRAZOS	1.00
511800049	SILLA APILABLE CON DESCANSA BRAZOS	1.00
511800022	SILLA APILABLE CON DESCANSA BRAZOS	1.00
5111800017	BURO METALICO	1.00
511100101	ESCRITORIO RECEPCION EN L	300.00
511700005	SILLON EJECUTIVO DE PIEL	1.00
511700012	SILLON EJECUTIVO DE PIEL	1.00
511100097	ESCRITORIO SECRETARIAL DE DOS CAJONES	1.00
511800055	SILLA APILABLE DE VISITA SIN DESCANSABRAZOS	1.00
511800060	SILLA APILABLE DE VISITA SIN DESCANSABRAZOS	1.00
531200003	SHEISLOW	1.00
5111800032	BURO METALICO	1.00
511100130	ARCHIVERO DE CUATRO GAVETAS	1.00
511800056	SILLA APILABLE DE VISITA SIN DESCANSABRAZOS	1.00
5192500032	CESTO DE BASURA FORRADO	1.00
519100029	MAQUINA DE ESCRIBIR	1.00
511800145	SILLA DE VISITA APILABLE CON DESCANSA BRAZOS	1.00
5111800022	BURO METALICO GRIS	1.00
519100035	MAQUINA DE ESCRIBIR	1.00
5311100002	TANQUE DE OXIGENO	1.00
511800138	SILLA DE PLASTICO INFANTIL VERDE	1.00
511100153	MESA DE TRABAJO BLANCA	1.00
5312500001	EQUIPO DE TERAPIA ELECTROCONVULSIVA	277,150.00
5122700004	VITRINA CON PUERTAS DE VIDRIO	1.00
531100027	SILLA DE RUEDA (DESCANSAPIES DESMONTABLES, RIN DE POLOCARBONATO, ESMALTADA EN COLOR NEGRO, TAPICERIA VYNIL, DESCANSABRAZOS FIJO ACOJINADO)	2,726.00
5311900002	CARRO ROJO	5,543.73
511100126	ANAQUEL DE DOS ENTREPAÑOS	1.00
511800071	SILLA APILABLE METALICA DE VISITA	1.00
511800072	SILLA APILABLE METALICA DE VISITA	1.00
5311000001	DEFIBRILADOR	500.00
531100006	MONITOR CARDIACO	1.00
5311100001	TANQUE DE OXIGENO	1.00
5311300001	ELEXTRO CARDIOGRAMA	1.00
5311400001	TRIPIE COLOR CREMA	1.00
5311400002	ASPIRADOR DE FLEMAS	1.00
511100104	ANAQUEL DE CUATRO ENTREPAÑOS	1.00
5311700001	CAMA ARMABLE	3,000.00
5311700002	CAMA ARMABLE	3,000.00

CUENTA PÚBLICA 2020
Relación de Bienes Muebles que Componen el Patrimonio
(Pesos)

Código	Descripción del Bien Mueble	Valor en Libros
5311700003	CAMA ARMABLE	3,000.00
5311700004	CAMA ARMABLE	3,000.00
531100007	SILLA DE RUEDAS	1.00
531100008	SILLA COMODO DE ALUMINIO CON RUEDAS	2,339.98
531100009	MESA PUENTE MADERA RUSTICO PINO ESTOFADO	2,300.00
531100010	MESA PUENTE MADERA RUSTICO PINO ESTOFADO	2,300.00
512500001	SILLA MADERA RUSTICO MADERA PINO ESTOFADO	115.00
5192500031	SILLA MADERA RUSTICO MADERA PINO ESTOFADO	115.00
511800087	SILLA APILABLE AZUL	1.00
5311900001	CARRO ROJO	4,300.00
5311000002	DEFIBRILADOR AZUL	1.00
5192600002	CARRO DE TRANSPORTE	1.00
511100125	ANAQUEL CON DOS ENTREPAÑOS	1.00
519100010	CARRO DE DIETA	1.00
567100008	ESCALERA DE DOS NIVELES	1.00
531100014	BAUMANOMETRO CON ESTUCHE	1.00
5192000006	MESA DE COMEDOR CUADRADA BLANCA	1.00
5192000007	MESA DE COMEDOR CUADRADA BLANCA	1.00
5192000008	MESA DE COMEDOR CUADRADA NORMAL	1.00
5192000005	MESA DE COMEDOR CUADRADA CON PROTECTOR CAFÉ	1.00
5192500003	SILLA DE MADERA PARA COMEDOR	1.00
5192500004	SILLA DE MADERA PARA COMEDOR	1.00
5192500005	SILLA DE MADERA PARA COMEDOR	1.00
5192500006	SILLA DE MADERA PARA COMEDOR	1.00
5192500007	SILLA DE MADERA PARA COMEDOR	1.00
5192500008	SILLA DE MADERA PARA COMEDOR	1.00
5192500009	SILLA DE MADERA PARA COMEDOR	1.00
5192500010	SILLA DE MADERA PARA COMEDOR	1.00
5192500011	SILLA DE MADERA PARA COMEDOR	1.00
5192500012	SILLA DE MADERA PARA COMEDOR	1.00
5192500013	SILLA DE MADERA PARA COMEDOR	1.00
5192500014	SILLA DE MADERA PARA COMEDOR	1.00
5192500015	SILLA DE MADERA PARA COMEDOR	1.00
5192500016	SILLA DE MADERA PARA COMEDOR	1.00
511800120	SILLA APILABLE DE METAL	1.00
511800121	SILLA APILABLE DE METAL	1.00
511800045	SILLA APILABLE CON COJIN CAFE	1.00
511800129	SILLA APILABLE CON DESCANSABRAZOS	1.00
511800135	SILLA APILABLE CON DESCANSABRAZOS	1.00
511800130	SILLA APILABLE CON DESCANSABRAZOS	1.00
521100013	TELEVISION CRT	1.00
531500001	SILLA DE BAÑO	1.00
5311700008	CAMA ARMABLE	1.00
5311700009	CAMA ARMABLE	1.00
5311700010	CAMA ARMABLE	1.00
5311700011	CAMA ARMABLE	1.00
5192500039	MESA PUENTE	1.00

CUENTA PÚBLICA 2020
Relación de Bienes Muebles que Componen el Patrimonio
(Pesos)

Código	Descripción del Bien Mueble	Valor en Libros
5311700005	CAMA ARMABLE	1.00
5311700006	CAMA ARMABLE	1.00
5192000009	MESA DE MADERA PARA ADULTOS	1.00
5192000010	MESA DE MADERA PARA ADULTOS	1.00
5192000011	MESA DE MADERA PARA ADULTOS	1.00
5192000012	MESA DE MADERA PARA ADULTOS	1.00
5192500017	SILLA MADERA RUSTICO MADERA PINO ESTOFADO	1.00
5192500018	SILLA MADERA RUSTICO MADERA PINO ESTOFADO	1.00
5192500019	SILLA MADERA RUSTICO MADERA PINO ESTOFADO	1.00
5192500020	SILLA MADERA RUSTICO MADERA PINO ESTOFADO	1.00
5192500021	SILLA MADERA RUSTICO MADERA PINO ESTOFADO	1.00
5192500022	SILLA MADERA RUSTICO MADERA PINO ESTOFADO	1.00
5192500023	SILLA MADERA RUSTICO MADERA PINO ESTOFADO	1.00
5192500024	SILLA MADERA RUSTICO MADERA PINO ESTOFADO	1.00
5192500025	SILLA MADERA RUSTICO MADERA PINO ESTOFADO	1.00
5192500026	SILLA MADERA RUSTICO MADERA PINO ESTOFADO	1.00
5192500027	SILLA MADERA RUSTICO MADERA PINO ESTOFADO	1.00
531500002	SILLA DE BAÑO	1.00
511800122	SILLA METALICA APILABLE	1.00
511800123	SILLA METALICA APILABLE	1.00
5192500040	MESA PUENTE	1.00
531100018	BAUMANOMETRO IUMED HOME CADE SIN PEDESTAL	1.00
5871500001	CARETA PARA SOLDAR	1.00
5311700007	CAMA ARMABLE	1.00
511100127	MESA DE ACERO INOXIDABLE CON RUEDAS	1.00
531100019	FOCO DE MANO AMARILLO PRETUL	1.00
5192500028	SILLA DE MADERA PINO	1.00
5192500029	SILLA DE MADERA PINO	1.00
5192500030	SILLA DE MADERA PINO	1.00
5111800005	BURO METALICO	1.00
519100013	MAQUINA DE ESCRIBIR METALICA	1.00
531100017	BASCULA CON ESTADIMETRO	1.00
511100117	ANAQUEL DE SEIS ENTREPAÑOS	1.00
511100118	ANAQUEL DE SEIS ENTREPAÑOS	1.00
511100132	ANAQUEL DE SEIS ENTREPAÑOS	1.00
511100133	ANAQUEL DE SEIS ENTREPAÑOS	1.00
511100134	ANAQUEL DE SEIS ENTREPAÑOS	1.00
511100162	ANAQUEL DE CINCO ENTREPAÑOS	1.00
511100163	ANAQUEL DE CINCO ENTREPAÑOS	1.00
519100064	VENTILADOR DE PEDESTAL	1.00
519100065	MAQUINA DE ESCRIBIR	1.00
5111800039	BURO METALICO BEIGE	1.00
511800133	SILLA APILABLE CON DESCANSABRAZOS	1.00
511700025	SILLON SEMIEJECUTIVO CON DESCANSABRAZOS	1.00
511700030	SILLON EJECUTIVO NEGRO	1.00
511100075	ESCRITORIO CON DOS CAJONES	1.00
511100160	ANAQUEL DE CINCO ENTREPAÑOS	1.00

CUENTA PÚBLICA 2020
Relación de Bienes Muebles que Componen el Patrimonio
(Pesos)

Código	Descripción del Bien Mueble	Valor en Libros
511100164	ANAQUEL AZUL CON CINCO ENTREPAÑOS	1.00
511100165	ANAQUEL AZUL CON CUATRO ENTREPAÑOS	1.00
511100166	ANAQUEL AZUL CON CUATRO ENTREPAÑOS	1.00
511100167	ANAQUEL AZUL CON CINCO ENTREPAÑOS	1.00
511600003	PIZARRON BLANCO PEQUEÑO	1.00
511700026	SILLON FRONT GIRATORIO	1.00
515100087	COMPUTADORA LENOVO ALL IN ONE	1.00
515100088	IMPRESORA HP LACER JET	1.00
511800003	SILLA APILABLE NEGRA	1.00
511800004	SILLA APILABLE NEGRA	1.00
511800005	SILLA APILABLE NEGRA	1.00
511800006	SILLA APILABLE NEGRA	1.00
511800007	SILLA APILABLE NEGRA	1.00
511800008	SILLA APILABLE NEGRA	1.00
511800009	SILLA APILABLE NEGRA	1.00
511800010	SILLA APILABLE NEGRA	1.00
511800011	SILLA APILABLE NEGRA	1.00
511800012	SILLA APILABLE NEGRA	1.00
511800013	SILLA APILABLE NEGRA	1.00
511600004	PIZARRON BLANCO	1.00
511100005	MESA PARA JUNTAS DE MADERA	1.00
515100041	LAPTOP CORE I5 3210M 6GB 750 GB HDMI 15.6"	10,799.99
5111800025	BURO METALICO	570.00
5111800026	BURO METALICO	570.00
511800063	SILLA NEGRA SIN DESCANSABRAZOS	570.00
511800064	SILLA NEGRA SIN DESCANSABRAZOS	570.00
511800065	SILLA NEGRA SIN DESCANSABRAZOS	570.00
511800073	SILLA TIPO SECRETARIAL	100.00
531200005	SHEISLOW	570.00
511100170	ESCRITORIO SECRETARIAL DE DOS CAJONES	1.00
519100025	MAQUINA DE ESCRIBIR	1.00
511100058	ESCRITORIO SECRETARIAL DE DOS CAJONES	1.00
5111800013	BURO METALICO	1.00
511700014	SILLON EJECUTIVO EN PIEL	1.00
511100059	MUEBLE DE COMPUTO	1.00
515100045	IMPRESORA LASER MONOCROMATICA	1.00
519100057	MAQUINA DE ESCRIBIR ELECTRICA	1.00
515100046	MONITOR DE 19" X2 GEN	1,716.00
515100047	CPU ENSAMBLADA	1.00
511100060	ARCHIVERO DE CUATRO GAVETAS	1.00
515100048	REGULADOR	1.00
5192500037	MESA PUENTE	1.00
519100049	FOTOCOPIADORA MULTIFUNCIONAL	14,964.00
511800081	SILLA APILABLE CONDESCANSABRAZOS	1.00
511800128	SILLA APILABLE	1.00
515100089	REGULADOR DE 2500 VA	726.94
511700021	SILLON EJECUTIVO EN PIEL	1.00

CUENTA PÚBLICA 2020
Relación de Bienes Muebles que Componen el Patrimonio
(Pesos)

Código	Descripción del Bien Mueble	Valor en Libros
515100035	MONITOR DE 23 " WIDE NEGRO	2,639.00
511100054	MUEBLE PARA COMPUTADORA	1.00
515100049	IMPRESORA SAMSUNG	699.00
515100042	CPU ENSAMBLADO ACTECK	1.00
5111800010	BURO METALICO	1.00
519100016	RELOJ CHECADOR DIGITAL CON LECTOR DE HUELLA DIGITAL	4,500.00
5122700001	VITRINA	1.00
511100046	ARCHIVERO DE CUATRO GAVETAS	1.00
511100047	ARCHIVERO DE CUATRO GAVETAS	1.00
511100048	ARCHIVERO DE CUATRO GAVETAS	1.00
511800035	SILLA DE VISITA APILABLE CON DESCANSABRAZOS	1.00
511800036	SILLA DE VISITA APILABLE CON DESCANSABRAZOS	1.00
511100049	ARCHIVERO DE CUATRO GAVETAS	1.00
511700003	SILLON DE PIEL	799.00
511100051	ESCRITORIO METALICO DE 1.20 X 61 LC 2 CAJONES C/CUBIERTA GRUESA	1,500.00
5111800009	BURO METALICO	1.00
515100029	IMPRESORA XEROX COLOR	3,495.08
511100050	MUEBLE PARA COMPUTADORA	1.00
515100030	MONITOR DE 22" SAMSUNG	1.00
511100055	ESCRITORIO METALICO DE 1.20 X 61 LC 2 CAJONES C/CUBIERTA GRUESA	1,500.00
512100089	SUMADORA/CALCULADORA	1.00
515100031	NO BREAK	1.00
511800160	SILLA TUBULAR	1.00
511800161	SILLA TUBULAR	1.00
511800032	SILLA GIRATORIA SECRETARIAL	1.00
511100178	LIBRERO DE MADERA 4 REPISAS	1.00
511100022	MUEBLE PARA COMPUTADORA	1.00
515100078	CPU ENSAMBLADO	1.00
515100034	NO BREAK (NO RETIENE CARGA)	1.00
567100015	CALADORA	1.00
511100109	ESCRITORIO SECRETARIAL DE UN CAJON	1.00
511700020	SILLON SECRETARIAL NEGRO GIRATORIO	1.00
511800080	SILLA APILABLE CON DESCANSABRAZOS	1.00
511800023	SILLA APILABLE	1.00
511100038	ARCHIVERO DE 4 GAVETAS	1.00
511100009	ESCRITORIO CON DOS CAJONES	1.00
511800088	SILLA APILABLE CON DESCANSABRAZOS	1.00
511800020	SILLA SECRETARIAL NEGRA	1.00
511600006	PIZARRON BLANCO	1.00
511800027	SILLA APILABLE NEGRA C/DESCANSA BRAZOS	1.00
511700016	SILLON EJECUTIVO NEGRO	1.00
511100138	ARCHIVERO DE CUATRO GAVETAS	1.00
511100139	ARCHIVERO DE CUATRO GAVETAS	1.00
519100059	MAQUINA DE ESCRIBIR	1.00
521100010	TELEVISION 21" CRT	1.00
511100140	CREDENZA METALICA DE CUATRO CAJONES	1.00

CUENTA PÚBLICA 2020
Relación de Bienes Muebles que Componen el Patrimonio
(Pesos)

Código	Descripción del Bien Mueble	Valor en Libros
519100058	MAQUINA DE ESCRIBIR	1.00
5311200002	ESTUCHE DE DIAGNOSTICO RIESTER	8,178.00
5311200003	ESTUCHE DE DIAGNOSTICO RIESTER RIESTER	8,178.00
5311200004	ESTUCHE DE DIAGNOSTICO RIESTER RIESTER	8,178.00
5311200005	ESTUCHE DE DIAGNOSTICO RIESTER RIESTER	8,178.00
5311200006	ESTUCHE DE DIAGNOSTICO RIESTER RIESTER	8,178.00
5311200007	ESTUCHE DE DIAGNOSTICO RIESTER RIESTER	8,178.00
5311200008	ESTUCHE DE DIAGNOSTICO RIESTER RIESTER	8,178.00
5311200009	ESTUCHE DE DIAGNOSTICO RIESTER RIESTER	8,178.00
5311200010	ESTUCHE DE DIAGNOSTICO RIESTER RIESTER	8,178.00
5311200001	ESTUCHE DE DIAGNOSTICO RIESTER	8,178.00
511700033	SILLON DE PIEL	799.00
515100097	LAPTOP HP BEATS AUDIO	14,499.01
515100101	MONITOR LCD HP	1.00
515100083	REGULADOR TRIPLITE	1.00
5111800028	BURO METALICO	1.00
5111800035	BURO METALICO	1.00
511100141	ESCRITORIO SECRETARIAL DE CINCO CAJONES	1.00
511800146	SILLA DE VISITA APILABLE	1.00
511100172	ANAQUEL METALICO DE SEIS ENTREPAÑOS	1.00
511100173	ANAQUEL METALICO DE SEIS ENTREPAÑOS	1.00
511800034	SILLA GIRATORIA SECRETARIAL	1.00
519100018	ENGARGOLADORA	1.00
519100019	ENMICADORA OFFICE DEPOT	1.00
519100020	ENMICADORA HEAT SEAL 95(NO FUNCIONA)	1.00
511100057	ESCRITORIO SECRETARIAL DE DOS CAJONES	1.00
519100017	MAQUINA DE ESCRIBIR ELECTRICA	1.00
512100090	SUMADORA/CALCULADORA	899.00
5111800011	BURO METALICO	1.00
5111800012	BURO METALICO	1.00
511100052	ESCRITORIO SECRETARIAL METALICO DE 120 X 70 X 75 C/2 CAJONES C/LLAVE	2,232.15
511700007	SILLON EJECUTIVO	1.00
511700010	SILLON DE PIEL	1.00
515100032	COMPUTADORA ENSAMBLADA	13,264.99
515100033	COMPUTADORA ENSAMBLADA	1.00
515100005	NO BREAK	1.00
512100088	SUMADORA	1,998.00
515100040	IMPRESORA LASER JET HP	2,978.88
511700004	SILLON SECRETARIAL NEGRO GIRATORIO	1.00
511100183	ESCRITORIO SECRETARIAL MATALICO	1.00
511100053	MUEBLE DE COMPUTO	1.00
515100052	MONITOR SAMSUNG	1.00
511800153	SILLA DE VISITA APILABLE CON DESCANSABRAZOS BIPIEL	1.00
511800154	SILLA DE VISITA APILABLE CON DESCANSABRAZOS BIPIEL	1.00
511700002	SILLON EJECUTIVO	1.00
511100092	ESCRITORIO SECRETARIAL CON DOS CAJONES	1.00

CUENTA PÚBLICA 2020
Relación de Bienes Muebles que Componen el Patrimonio
(Pesos)

Código	Descripción del Bien Mueble	Valor en Libros
511100176	CREDENZA DE DOS CAJONES	1.00
511100175	ARCHIVERO DE MADERA DE TRES CAJONES	1.00
519100066	VENTILADOR DE PEDESTAL	1.00
567900001	COMPRESOR 25 LITROS	1.00
567100009	ESMERIL DE PARED CON PIEDRA Y SEPILLO	1.00
561300001	TANQUE DE FUMIGACION BLANCO DE PLASTICO	1.00
5631300001	HIDROLAVADORA 1650 PSI	1.00
511700031	SILLON TIPO EJECUTIVO	1.00
5671200001	PRENSA DE METAL	1.00
511100079	ANAQUEL DE SEIS ENTREPAÑOS	1.00
511100168	ANAQUEL DE SEIS ENTREPAÑOS	1.00
511100169	ANAQUEL DE SEIS ENTREPAÑOS	1.00
567100016	DESGROSADORA	1.00
563100001	MAQUINA DE SOLDAR	3,246.26
562100001	BOMBA DE AGUA ELECTRICA 3HP	1.00
511100150	ESCRITORIO SECRETARIAL CON 1 CAJON	1.00
567100010	ESMERILADORA	1.00
561100001	PODADORA 5HP	2,287.24
5671400001	PLANTA DE ENERGIA	1.00
567100013	ESCALERA DE 2 MTRS	1.00
567100012	ESCALERA 3 MTRS	1.00
567100014	ESCALERA DESPLEGABLE 3 A 6 MTROS	1.00
567100011	ESCALERA 1.5 MTROS	1.00
5671000001	PURIFICADOR DE AGUA "RAYO ULTRAVIOLETA"	4,750.00
564100011	BOILER	1.00
511100159	ANAQUEL 6 ENTREPAÑOS	1.00
511100158	ANAQUEL 6 ENTREPAÑOS	1.00
511100157	ANAQUEL 6 ENTREPAÑOS	1.00
511100156	ANAQUEL 6 ENTREPAÑOS	1.00
511100155	ANAQUEL 6 ENTREPAÑOS	1.00
562200002	LAVADORA EXTRACTORA INDUSTRIAL	107,949.60
562200001	LAVADORA (FUERA DE SERVICIO)	1.00
562300001	TOMBOLA SECADORA INDUSTRIAL	59,563.68
531100015	MESA DE ACERO INOXIDABLE CON ENTREPAÑO	10,400.00
5191900001	GARABATOS DE PARED DE ALUMINIO	1.00
5191900002	GARABATOS DE PARED DE ALUMINIO	1.00
564400001	ESTUFA COMERCIAL 6 QUEMADORES PLANCHA Y HORNO	1.00
564400002	ESTUFON RINOCERONTE 2 QUEMADORES TRIPLES EN ACERO	1.00
519100004	CAMPANA DE PARED	1.00
519100005	VENTILADOR SIN PEDESTAL	690.00
519100006	REFRIGERADOR(FUERA DE SERVICIO)	1.00
519100007	VENTILADOR SIN PEDESTAL	3,459.84
5192500036	MESA PUENTE	1.00
5192000001	MESA DE COMEDOR REDONDA	1.00
567100001	EXTINGUIDOR BIOXIDO DE CARBONO	1.00
5192100001	ENFRIADOR VERT DE 1 PTA DE CRISTAL 17"	1.00
5192100003	ENFRIADOR VERT DE 1 PTA DE CRISTAL 17"	1.00

CUENTA PÚBLICA 2020
Relación de Bienes Muebles que Componen el Patrimonio
(Pesos)

Código	Descripción del Bien Mueble	Valor en Libros
5192100002	ENFRIADOR VERT DE 1 PTA DE CRISTAL 17"	1.00
511800014	SILLA APILABLE NEGRA	1.00
5192400001	SILLA METALICA GIRATORA REDONDA	1.00
5192500002	MESA DE ACERO INOXIDABLE RECTANGULAR CON DOS PLANICIES	1.00
5192500001	MESA DE PUENTE CON RUEDAS	1.00
519100008	REFRIGERADOR WHILPOOL	1.00
519100009	CARRO DE DIETA	1.00
569100001	LICUADORA INDUSTRIAL CAP 5	1.00
519100011	EXPRIMIDOR DE CITRICOS DE ACERO INOX.	1.00
569100002	LICUADORA CON 10 VELOCIDADES ROJA	1.00
569500001	BASCULA DE 10 KILOS	1.00
5192300003	SILLA APILABLE CAFÉ	1.00
511100113	ESCRITORIO DE UN CAJON	1.00
511100171	ARCHIVERO DE CUATRO GAVETAS	1.00
512100071	SILLAS VERDES DE PLASTICO	1.00
512100072	SILLAS VERDES DE PLASTICO	1.00
512100073	SILLAS VERDES DE PLASTICO	1.00
512100074	SILLAS VERDES DE PLASTICO	1.00
512100075	SILLAS VERDES DE PLASTICO	1.00
512100076	SILLAS VERDES DE PLASTICO	1.00
512100077	SILLAS VERDES DE PLASTICO	1.00
512100078	SILLAS VERDES DE PLASTICO	1.00
512100079	SILLAS VERDES DE PLASTICO	1.00
512100080	SILLAS VERDES DE PLASTICO	1.00
512100081	SILLAS VERDES DE PLASTICO	1.00
512100082	SILLAS VERDES DE PLASTICO	1.00
512100083	SILLAS VERDES DE PLASTICO	1.00
512100084	SILLAS VERDES DE PLASTICO	1.00
512100085	SILLAS VERDES DE PLASTICO	1.00
512100086	SILLAS VERDES DE PLASTICO	1.00
511800038	BURO METALICO	1.00
511800162	SILLA TUBULAR AZUL	1.00
511800163	SILLA TUBULAR AZUL	1.00
511800164	SILLA TUBULAR AZUL	1.00
511800165	SILLA TUBULAR AZUL	1.00
511800074	SILLA SECRETARIAL GIRATORIA	1.00
511800143	SILLA TUBULAR AZUL	1.00
511800144	SILLA TUBULAR AZUL	1.00
511800037	BURO METALICO CAFETERIA	1.00
531200006	SHEISLOW CAFE	1.00
512100152	BASE PARA CAMA ARMABLE	1.00
512100153	BASE PARA CAMA ARMABLE	1.00
512100154	BASE PARA CAMA ARMABLE	1.00
512100155	BASE PARA CAMA ARMABLE	1.00
512100156	BASE PARA CAMA ARMABLE	1.00
512100157	BASE PARA CAMA ARMABLE	1.00
512100158	BASE PARA CAMA ARMABLE	1.00

CUENTA PÚBLICA 2020
Relación de Bienes Muebles que Componen el Patrimonio
(Pesos)

Código	Descripción del Bien Mueble	Valor en Libros
512100159	BASE PARA CAMA ARMABLE	1.00
511100142	MUEBLE DE MADERA CON TRES REPIZAS Y CAJON DE DOS PUERTAS CAFÉ	1.00
511100143	ESCRITORIO EXTRA LARGO CON CUATRO CAJONES	1.00
511700027	SILLON EJECUTIVO	1.00
511700032	SILLON EJECUTIVO GIRATORIO DE PIEL	1.00
511100144	MUEBLE DE COMPUTO	1.00
515100090	IMPRESORA HP LACER JET	1.00
515100091	REGULADOR SMART CENTRA	1.00
511800126	SILLA APILABLE CON DESCANSABRAZOS	1.00
511800127	SILLA APILABLE CON DESCANSABRAZOS	1.00
511800131	SILLA APILABLE CON DESCANSABRAZOS	1.00
519100050	VENTILADOR DE PEDESTAL	1,199.00
511800148	SILLA APILABLE MILANO NEGRA	549.00
511800149	SILLA APILABLE MILANO NEGRA	549.00
511800150	SILLA APILABLE MILANO NEGRA	549.00
511800151	SILLA APILABLE MILANO NEGRA	549.00
511800152	SILLA APILABLE NEGRA CON DESCANSA BRAZOS	549.00
511400002	BASES METALICAS CON TRES SILLAS DE COJINES NEGRO	1.00
511400003	BASES METALICAS CON TRES SILLAS DE COJINES NEGRO	1.00
511400004	BASES METALICAS CON TRES SILLAS DE COJINES NEGRO	1.00
511400005	BASES METALICAS CON TRES SILLAS DE COJINES NEGRO	1.00
511400006	BASES METALICAS CON TRES SILLAS DE COJINES NEGRO	1.00
511400007	BASES METALICAS CON TRES SILLAS DE COJINES NEGRO	1.00
511400008	BASES METALICAS CON TRES SILLAS DE COJINES NEGRO	1.00
511400009	BASES METALICAS CON TRES SILLAS DE COJINES NEGRO	1.00
511400010	BASES METALICAS CON TRES SILLAS DE COJINES NEGRO	1.00
511400011	BASES METALICAS CON TRES SILLAS DE COJINES NEGRO	1.00
511400012	BASES METALICAS CON TRES SILLAS DE COJINES NEGRO	1.00
511400013	BASES METALICAS CON TRES SILLAS DE COJINES NEGRO	1.00
512100001	SILLA GENOVA NEGRA	438.87
512100002	SILLA GENOVA NEGRA	438.87
512100003	SILLA GENOVA NEGRA	438.87
512100004	SILLA GENOVA NEGRA	438.87
512100005	SILLA GENOVA NEGRA	438.87
512100006	SILLA GENOVA NEGRA	438.87
512100007	SILLA GENOVA NEGRA	438.87
512100008	SILLA GENOVA NEGRA	438.87
512100009	SILLA GENOVA NEGRA	438.87
512100010	SILLA GENOVA NEGRA	438.87
512100011	SILLA GENOVA NEGRA	438.87
512100012	SILLA GENOVA NEGRA	438.87
512100013	SILLA GENOVA NEGRA	438.87
512100014	SILLA GENOVA NEGRA	438.87
512100015	SILLA GENOVA NEGRA	438.87
512100016	SILLA GENOVA NEGRA	438.87
512100017	SILLA GENOVA NEGRA	438.87

CUENTA PÚBLICA 2020
Relación de Bienes Muebles que Componen el Patrimonio
(Pesos)

Código	Descripción del Bien Mueble	Valor en Libros
512100018	SILLA GENOVA NEGRA	438.87
512100019	SILLA GENOVA NEGRA	438.87
512100020	SILLA GENOVA NEGRA	438.87
512100021	SILLA GENOVA NEGRA	438.87
512100022	SILLA GENOVA NEGRA	438.87
512100023	SILLA GENOVA NEGRA	438.87
512100024	SILLA GENOVA NEGRA	438.87
512100025	SILLA GENOVA NEGRA	438.87
512100026	SILLA GENOVA NEGRA	438.87
512100027	SILLA GENOVA NEGRA	438.87
512100028	SILLA GENOVA NEGRA	438.87
512100029	SILLA GENOVA NEGRA	438.87
512100030	SILLA GENOVA NEGRA	438.87
512100031	SILLA GENOVA NEGRA	438.87
512100032	SILLA GENOVA NEGRA	438.87
512100033	SILLA GENOVA NEGRA	438.87
512100034	SILLA GENOVA NEGRA	438.87
512100035	SILLA GENOVA NEGRA	438.87
512100036	SILLA GENOVA NEGRA	438.87
512100037	SILLA GENOVA NEGRA	438.87
512100038	SILLA GENOVA NEGRA	438.87
512100039	SILLA GENOVA NEGRA	438.87
512100040	SILLA GENOVA NEGRA	438.87
512100041	SILLA GENOVA NEGRA	438.87
512100042	SILLA GENOVA NEGRA	438.87
512100043	SILLA GENOVA NEGRA	438.87
512100044	SILLA GENOVA NEGRA	438.87
512100045	SILLA GENOVA NEGRA	438.87
512100046	SILLA GENOVA NEGRA	438.87
512100047	SILLA GENOVA NEGRA	438.87
512100048	SILLA GENOVA NEGRA	438.87
512100049	SILLA GENOVA NEGRA	438.87
512100050	SILLA GENOVA NEGRA	438.87
512100051	SILLA GENOVA NEGRA	438.87
512100052	SILLA GENOVA NEGRA	438.87
512100053	SILLA GENOVA NEGRA	438.87
512100054	SILLA GENOVA NEGRA	438.87
512100055	SILLA GENOVA NEGRA	438.87
512100056	SILLA GENOVA NEGRA	438.87
512100057	SILLA GENOVA NEGRA	438.87
512100058	SILLA GENOVA NEGRA	438.87
512100059	SILLA GENOVA NEGRA	438.87
512100060	SILLA GENOVA NEGRA	438.87
511100004	MESA PARA IMPRESORA CON 1 ENTREPAÑO	649.60
511100006	BASES METALICAS CON TRES SILLAS DE COJINES NEGRO	1.00
5192000002	MESA DE COMEDOR REDONDA	1.00
5192000003	MESA DE COMEDOR REDONDA	1.00

CUENTA PÚBLICA 2020
Relación de Bienes Muebles que Componen el Patrimonio
(Pesos)

Código	Descripción del Bien Mueble	Valor en Libros
519200004	MESA DE COMEDOR REDONDA	1.00
519220001	CONSERVADOR DE CONGELADOS TORREY 9"	1.00
515100010	DISCO DURO 1TB	1.00
515100011	COMPUTADORA ALL IN ONE C/MOUSE	1.00
511200001	PAPELERA METALICA	1.00
564100007	MINISPLIT 18000 BTUS 220V	1.00
512100087	CAFETERA TAURUS PARA 60 TAZAS	1.00
515100024	COMPUTADORA ALL IN ONE ACER	1.00
564100008	MINISPLIT HISENSE	1.00
515100036	IMPRESORA DE ETIQUETAS BROTHER	1.00
515100037	LAPTOP ASUS PLATA	10,999.00
515100038	COMPUTADORA LENOVO ALL IN ONE	11,299.00
515100044	NO BREAK NEGRO SMART CENTRA	1.00
511100056	MESA BLANCA PLEGABLE	1.00
511100074	MESA PARA IMPRESORA TRIPLAY	550.00
519100023	REFRIGERADOR MABE 8 PIES	4,699.00
515100066	NO BREAK ISB NEGRO	1.00
515100068	COMPUTADORA LENOVO ALL IN ONE	1.00
515100069	IMPRESORA MULTIFUNCIONAL HP	1.00
511600005	CORCHO DE OFICINA	1.00
515100070	IMPRESORA SAMSUNG	1.00
519100030	VENTILADOR DE PEDESTAL METALICO	1,357.03
519100031	VENTILADOR DE PEDESTAL METALICO	1,357.03
519100032	VENTILADOR DE PEDESTAL NEGRO	399.02
519100033	VENTILADOR DE PEDESTAL NEGRO	399.02
521100009	PANTALLA PLANA LED 48" FHD SMARTTV	9,399.03
521100008	PANTALLA PLANA LED 48" FHD SMARTTV	9,399.03
521100006	PANTALLA PLANA LED 32" FHD SMARTTV	3,549.02
521100007	PANTALLA PLANA LED 55" UHD SMARTTV	15,299.03
515100071	NO BREAK INTELIGENTE 150VA/900W	4,500.00
515100072	REGULADOR DE VOLTAJE CDP	100.00
515100073	IMPRESORA HP OFFICEJET COLORES	800.00
515100077	NO BREAK SOLA BASIC	100.00
515100080	MONITOR BENQ	1.00
511600007	PINTARRON	1.00
511600008	PINTARRON	1.00
511800124	SILLA APILABLE MILANO NEGRA	789.00
511800125	SILLA APILABLE MILANO NEGRA	789.00
511600009	PINTARRON	1.00
511100147	BASE METALICA CON TRES ASIENTOS	1.00
511100148	BASE METALICA CON TRES ASIENTOS	1.00
511100149	BASE METALICA CON TRES ASIENTOS	2.00
511600010	PIZARRON BLANCO PEQUEÑO	1.00
515100092	NO BREAK BLANCO (FUERA DE SERVICIO)	1.00
515100093	NO BREAK 500VA	1,392.00
515100094	IMPRESORA LASER MONOCROMATICA	1,392.00
515100095	NO BREAK 750VA/315W	1,635.60

CUENTA PÚBLICA 2020
Relación de Bienes Muebles que Componen el Patrimonio
(Pesos)

Código	Descripción del Bien Mueble	Valor en Libros
521100011	BARRA DE SONIDO SH5 LG	3,769.35
511800147	SILLA APILABLE S/DESCANSA BRAZOS	1.00
515100099	LAPTOP HP CORE I3	13,729.99
515100098	LAPTOP ACER INTEL PROCESADOR 3050	8,915.01
521100012	TELEVISION LED 32	6,817.06
515100103	NO BREAK 750VA/315W	1,647.20
511100179	ESCRITORIO RECTO	2,784.00
511100180	ESCRITORIO RECTO	2,784.00
511100181	ESCRITORIO RECTO	2,784.00
531100022	SILLA DE RUEDAS CAPACIDAD 113KG	1.00
531100023	SILLA DE RUEDAS CAPACIDAD 113KG	1.00
531100024	SILLA DE RUEDAS CAPACIDAD 113KG	1.00
531100025	SILLA DE RUEDAS CAPACIDAD 113KG	1.00
531100026	SILLA DE RUEDAS CAPACIDAD 113KG	1.00
515100106	IMPRESORA LASER MONOCROMATICA	1,392.00
515100108	LAPTOP HP AMD	11,000.00
515100110	LAPTOP HP INTEL	8,960.00
515100105	IMPRESORA LASER MONOCROMATICA	1,392.00
564100016	MINISPLIT 2 T.R. 220 VOLTS	28,768.00
564100015	MINISPLIT 1.5 T.R. 220 VOLTS	20,068.00
511100184	ESCRITORIO METALICO 1.20 MTS CON CAJONERA	2,589.30
511100185	ESCRITORIO METALICO 1.20 MTS CON CAJONERA	2,589.30
511100186	ESCRITORIO METALICO 1.20 MTS CON CAJONERA	2,589.30
511100187	ESCRITORIO METALICO 1.20 MTS CON CAJONERA	2,589.30
511100188	ESCRITORIO METALICO 1.20 MTS CON CAJONERA	2,589.30
511800167	SILLA SECRETARIAL CAFÉ	1,599.00
531500004	DESHUMIFICADOR 45 PINTAS TOPTECH 115 V	6,861.40
5311100003	TANQUE DE OXIGENO	3,507.00
532200001	PLICOMETRO CLINICO CON CINTA ANTROPOMETRICA METALICA	3,649.99
562100002	BOMBA DE AGUA (MOTOBOMBA)	4,806.00
515100111	CDP/NOBREAK 750VA/315W 8 (INTERNET)	1,682.00
515100112	CDP/NOBREAK 750VA/315W 8 (MANUELITA)	1,682.00
515100116	COMPUTADORA HP ALL IN ONE 20 (CONTRALORIA)	7,999.00
515100114	IMPRESORA LASER MONOCROMATICA (BERTHA HOIL)	1,252.80
564100017	MINISPLIT 220V SAMSUNG 2TONELADAS (TERAPIA)	8,294.00
564100018	MINISPLIT MABE 12 KBTUS 220V (DRA ISABEL)	3,990.01
532200001	PLICOMETRO CLINICO CON CINTA ANTROPOMETRICA METALICA	3,649.99
511800168	SILLA SECRETARIAL SEUL NEGRA	1,799.00
5641700001	TERMOSELLADORA	3,000.00
562100002	BOMBA DE AGUA (MOTOBOMBA)	4,806.00
515100118	CDP/NOBREAK 750VA/315W 8 (CONTRALORIA)	1,682.00
515100119	REGULADOR 2500VA/1500	1,566.00
515100120	REGULADOR 2500VA/1500	1,566.00
515100121	REGULADOR 2500VA/1500	2,238.80
515100122	REGULADOR 2500VA/1500	2,238.80
515100123	REGULADOR 2500VA/1500	2,238.80

CUENTA PÚBLICA 2020
Relación de Bienes Muebles que Componen el Patrimonio
(Pesos)

Código	Descripción del Bien Mueble	Valor en Libros
515100124	REGULADOR 2500VA/1500	2,238.80
515100125	IMPRESORA LASER SAMSUNG	1,566.00
5151200002	LECTOR DE CODIGOS DE BARRA	816.64
515100126	IMPRESORA LASER MONO SAMSUNG	1,566.00
515100129	IMPRESORA LASER MONO SAMSUNG	1,566.00
515100128	IMPRESORA LASER MONO SAMSUNG	1,566.00
519100067	ENMICADORA OFFICE DEPOT 9	979.00
515100127	REGULADOR X POWER ERV-9-0001 / 1300VA/650W	406.00
5123000001	SALA KORA AZUL CONTEMPORANEO 1	3,653.87
5123000002	SALA KORA AZUL CONTEMPORANEO 2	7,307.75
5123000003	SALA KORA AZUL CONTEMPORANEO 3	7,307.75
511100189	ESCRITORIO CON 1 CAJON 19MM	3,016.00
515100130	ESCANER BROTHER DS-720D PORTAT	3,599.00
515100131	MULTIFUNCIONAL EPSON L3110	3,999.00
515100132	IMPRESORA LASER MONO SAMSUNG	1,624.00
515100133	MONITOR LED AOC	1,607.76
515100134	MULTIFUNCIONAL MONOCROMA VERSALINK	49,668.88
515100135	NO BREAK CDP	1,624.00
515100136	MULTIFUNCIONAL EPSON L4150	3,289.30
515100137	COMPUTADORA LENOVO AIO 330	8,074.15
511800169	SILLA DE TRABAJO MILFORD (CP LIBORIO)	879.00
511800170	SILLA TRABAJO USO RUDO(YAMILE)	768.99
511800171	SILLA DE TRABAJO MILFORD (VERO)	879.00
511800172	SILLA DE TRABAJO MILFORD (YAMILI)	879.00
511100190	ARCHIVERO TEXTURIZADO	1,699.00
511100191	ARCHIVERO TEXTURIZADO	1,699.00
515100138	IMPRESORA MONOCROMATICA	1,856.00
515100139	NO BREAK, 8 CONTACTOS (CP ILEANA)	1,809.60
515100140	NO BREAK, 8 CONTACTOS (RELOJ CHECADOR)	1,392.00
515100141	NO BREAK, 8 CONTACTOS (RECEPCION)	1,809.60
531100028	REFRIGERADOR MABE 250 LTS	7,075.61
511100192	ARCHIVERO MINI	1,829.01
511100193	ARCHIVERO MINI	1,829.01
515100142	VESA 100 N246V LED 23.8	2,800.00
515100143	CDP 750 V 8 CONTACTOS Y 4 SUP PICOS	1,809.60
515100144	CDP NO BREAK 750 V 5W 8 CONTACTOS	1,809.60
511100194	BANCOS TANDEM 4 PLAZAS	2,668.00
511100195	BANCOS TANDEM 4 PLAZAS	2,668.00
511100196	BANCOS TANDEM 4 PLAZAS	2,668.00
515100153	NO BREAK CYBERPOWER UT550G	1,566.00
515100160	NO BREAK CYBERPOWER UT550G	1,566.00
515100154	NO BREAK CYBERPOWER UT550G	1,566.00

CUENTA PÚBLICA 2020
Relación de Bienes Muebles que Componen el Patrimonio
(Pesos)

Código	Descripción del Bien Mueble	Valor en Libros
515100161	NO BREAK CYBERPOWER UT550G	1,566.00
515100155	NO BREAK CYBERPOWER UT550G	1,566.00
515100156	NO BREAK CYBERPOWER UT550G	1,566.00
515100157	NO BREAK CYBERPOWER UT550G	1,566.00
515100158	NO BREAK CYBERPOWER UT550G	1,566.00
515100162	NO BREAK CYBERPOWER UT550G	1,566.00
515100163	NO BREAK CYBERPOWER UT550G	1,566.00
515100164	NO BREAK CYBERPOWER UT550G	1,566.00
515100165	NO BREAK CYBERPOWER UT550G	1,566.00
515100166	NO BREAK CYBERPOWER UT550G	1,566.00
515100151	IMPRESORA LASERJET HP M203	3,932.40
515100146	MONITOR ACER LED 19.5	2,292.57
512100174	DESPACHADOR DE GEL ANTIBACTERIAL	1,247.00
512100175	DESPACHADOR DE GEL ANTIBACTERIAL	1,247.00
515100167	NO BREAK CYBERPOWER	1,612.40
515100168	NO BREAK CYBERPOWER	1,612.40
515100169	NO BREAK CYBERPOWER	1,612.40
515100147	EQUIPO DE CÓMPUTO SERVIDOR HEWLETT PACKARD ENTERPRICE	37,215.04
515100148	EQUIPO DE ENERGIA CYBERPOWER UPS RACK TORRE	10,923.95
515100170	LENOVO AIO IDEACENTER 330 PENT	12,586.00
515100171	LENOVO AIO IDEACENTER 330 PENT	12,586.00
515100172	LENOVO AIO IDEACENTER 330 PENT	12,586.00
515100173	LENOVO AIO IDEACENTER 330 PENT	12,586.00
515100174	LENOVO AIO IDEACENTER 330 PENT	12,586.00
515100175	LENOVO AIO IDEACENTER 330 PENT	12,586.00
515100176	LENOVO AIO IDEACENTER 330 PENT	12,586.00
515100177	LENOVO AIO IDEACENTER 330 PENT	12,586.00
515100178	LENOVO AIO IDEACENTER 330 PENT	12,586.00
515100179	LENOVO AIO IDEACENTER 330 PENT	12,586.00
515100180	LENOVO AIO IDEACENTER 330 PENT	12,586.00
515100181	LENOVO AIO IDEACENTER 330 PENT	12,586.00
515100182	LENOVO AIO IDEACENTER 330 PENT	12,586.00
515100149	HP SCANJET PRO 3000 S3	13,050.00
515100150	NAS WD NY CLOUD EX2	19,778.00
515100183	LENOVO AIO IDEACENTER 330 PENT	13,270.40
515100184	LENOVO AIO IDEACENTER 330 PENT	13,270.40
515100185	LENOVO AIO IDEACENTER 330 PENT	13,270.40
515100145	MULTIFUNCIONAL BROTHER DCPB7535DW	5,999.00
511100197	ARCHIVERO 4 CAJON OFICIO NEGRO	5,999.00
512100176	CASILLEROS LOCKERS	2,088.00
512100177	CASILLEROS LOCKERS	2,088.00
512100178	CASILLEROS LOCKERS	2,088.00
512100179	CASILLEROS LOCKERS	2,088.00
512100180	CASILLEROS LOCKERS	2,088.00
512100181	CASILLEROS LOCKERS	2,088.00
512100182	CASILLEROS LOCKERS	2,088.00
512100183	CASILLEROS LOCKERS	2,088.00

CUENTA PÚBLICA 2020
Relación de Bienes Muebles que Componen el Patrimonio
(Pesos)

Código	Descripción del Bien Mueble	Valor en Libros
512100184	CASILLEROS LOCKERS	2,088.00
512100185	CASILLEROS LOCKERS	2,088.00
521100015	1 TV SPECTRA 40 FHD SMART MODELO 4019SM	4,999.00
515100159	HP IMPRESORA MONOCROMATICA LASERJET PRO M15W	3,364.00
519100068	VENTILADOR MARCA COMMERCIAL ELECTRIC 20 ALTA VELOCIDAD DE PISO MODELO 142 283	1,359.00
511100198	ESCRITORIO L LINEA INNOVANT	3,399.00
511100199	ESCRITORIO L LINEA INNOVANT	3,399.00
511100200	ESCRITORIO L LINEA INNOVANT	3,399.00
569100004	LICUADORA OSTER 1 VEL	999.00
515100152	HP IMPRESORA MONOCROMATICA LASERJET PRO M15W	3,364.00

ELABORO

C.P. IGNACIO ABRAHAM GARCIA
 CHUC
 JEFE DE CONTABILIDAD

REVISO

C.P. LIBORIO SUAREZ TURRIZA
 SUBDIRECTOR ADMINISTRATIVO

AUTORIZO

DR. SAUL ARROYO RODRIGUEZ
 ENCARGADO DE LA DIRECCION

CUENTA PÚBLICA 2020
Relación de Bienes Inmuebles que Componen el Patrimonio
(Pesos)

ENTE PÚBLICO: HOSPITAL PSIQUIATRICO DE CAMPECHE

Código	Descripción del Bien Inmueble	Valor en libros
1	1	0.00

ELABORO

C.P. IGNACIO ABRAHAM GARCIA
CHUC
JEFE DE CONTABILIDAD

09/03/2021 10:14:28 Borrador CNS-ES

REVISO

C.P. LIBORIO SUAREZ TURRIZA
SUBDIRECTOR ADMINISTRATIVO

AUTORIZO

DR. SAUL ARROYO RODRIGUEZ
ENCARGADO DE LA DIRECCION

CUENTA PÚBLICA 2020
Relación de Cuentas Bancarias productivas específicas

ENTE PÚBLICO: HOSPITAL PSIQUIATRICO DE CAMPECHE

Fondo Programa o Convenio	Datos de la Cuenta	
	Institución Bancaria	Número de Cuenta
PROGRAMA DE SALUD MENTAL	BBVA BANCOMER	0104000951
PROGRAMA DE SALUD MENTAL	BBVA BANCOMER	0104001788

ELABORO

C.P. IGNACIO ABRAHAM GARCIA CHUC
JEFE DE CONTABILIDAD

REVISO

C.P. LIBORIO SUAREZ TURRIZA
SUBDIRECTOR ADMINISTRATIVO

AUTORIZO

DR. SAUL ARROYO RODRIGUEZ
ENCARGADO DE LA DIRECCION

08/09/2021 16:05:51 Escaner CNS-05

CUENTA PÚBLICA 2020
Formato del Ejercicio y Destino de Gasto Federalizado y Reintegros

ENTE PÚBLICO: HOSPITAL PSIQUIATRICO DE CAMPECHE

Programa o Fondo	Destino de los Recursos	Ejercicio		Reintegró
		DEVENGADO	PAGADO	
0	0	0.00	0.00	0.00

Formato del ejercicio y destino de gasto federalizado y reintegros
 Anual

ELABORO

C.P. IGNACIO ABERNATHY GARCIA
 CHUC

JEFE DE CONTABILIDAD

REVISO

C.P. LIBORIO SUMEZ TURRIZA

SUBDIRECTOR ADMINISTRATIVO

AUTORIZO

DR. SAUL ARROYO RODRIGUEZ

ENCARGADO DE LA DIRECCION

0493/2021 1036109Berrade CUS-25

CUENTA PÚBLICA 2020
Clasificación Económica de los Ingresos, de los Gastos y del Financiamiento
Versión Analítica
Del 1o. de enero al 31 de diciembre de 2020
(Pesos)

ENTE PÚBLICO: HOSPITAL PSIQUIATRICO DE CAMPECHE

Codigo	Concepto	Importe
1	INGRESOS	
1.1	INGRESOS CORRIENTES	103,262,738.61
1.1.1	Impuestos	0.00
1.1.1.1	Impuestos sobre el ingreso, las utilidades y las ganancias de capital	0.00
1.1.1.1.1	De personas físicas	0.00
1.1.1.1.2	De empresas y otras corporaciones (personas morales)	0.00
1.1.1.1.3	No clasificables	0.00
1.1.1.2	Impuestos sobre nómina y la fuerza de trabajo	0.00
1.1.1.3	Impuestos sobre la propiedad	0.00
1.1.1.4	Impuestos sobre los bienes y servicios	0.00
1.1.1.5	Impuestos sobre el comercio y las transacciones internacionales/comercio exterior	0.00
1.1.1.6	Impuestos ecológicos	0.00
1.1.1.7	Impuestos a los rendimientos petroleros	0.00
1.1.1.8	Otros Impuestos	0.00
1.1.1.9	Accesorios	0.00
1.1.2	Contribuciones a la Seguridad Social	0.00
1.1.2.1	Contribuciones de los empleados	0.00
1.1.2.2	Contribuciones de los empleadores	0.00
1.1.2.3	Contribuciones de los trabajadores por cuenta propia o no empleados	0.00
1.1.2.4	Contribuciones no clasificables	0.00
1.1.3	Contribuciones de Mejoras	0.00
1.1.4	Derechos y Productos y Aprovechamientos Corrientes	0.00
1.1.4.1	Derechos no incluidos en otros conceptos	0.00
1.1.4.2	<i>Productos corrientes no incluidos en otros conceptos</i>	0.00
1.1.4.3	Aprovechamientos corrientes no incluidos en otros conceptos	0.00
1.1.5	Rentas de la Propiedad	0.00
1.1.5.1	Intereses	0.00
1.1.5.1.1	Internos	0.00
1.1.5.1.2	Externos	0.00
1.1.5.2	Dividendos y retiros de las cuasisociedades	0.00
1.1.5.3	Arrendamientos de tierras y terrenos	0.00
1.1.5.4	Otros	0.00
1.1.6	Ventas de Bienes y Servicios de Entidades del Gobierno General/Ingreso de Explotación de Entidades Empresariales	55,709,794.46
1.1.6.1	Ventas de establecimientos no de mercado	55,709,794.46
1.1.6.2	Ventas de establecimientos de mercado	0.00
1.1.6.3	Derechos administrativos	0.00
1.1.7	Subsidios y Subvenciones Recibidos por Entidades Empresariales Públicas	0.00
1.1.7.1	Subsidios y Subvenciones recibidos por entidades empresariales públicas no financieras	0.00
1.1.7.2	Subsidios y Subvenciones recibidos por entidades empresariales públicas financieras	0.00
1.1.8	Transferencias, Asignaciones y Donativos Corrientes Recibidos	47,552,944.15
1.1.8.1	Del sector privado	0.00
1.1.8.2	Del sector público	47,552,944.15
1.1.8.2.1	De la Federación	47,552,944.15
1.1.8.2.2	De Entidades Federativas	0.00
1.1.8.2.3	De Municipios	0.00
1.1.8.3	Del sector externo	0.00
1.1.8.3.1	De gobiernos extranjeros	0.00
1.1.8.3.2	De organismos internacionales	0.00
1.1.8.3.3	Del sector privado externo	0.00
1.1.9	Participaciones	0.00
1.2	INGRESOS DE CAPITAL	0.00
1.2.1	Venta (Disposición) de Activos	0.00
1.2.1.1	Venta de activos fijos	0.00
1.2.1.2	Venta de objetos de valor	0.00
1.2.1.3	Venta de activos no producidos	0.00
1.2.2	Disminución de Existencias	0.00
1.2.2.1	Materiales y suministros	0.00
1.2.2.2	Materias Primas	0.00
1.2.2.3	Trabajos en curso	0.00
1.2.2.4	Bienes terminados	0.00
1.2.2.5	Bienes para venta	0.00
1.2.2.6	Bienes en tránsito	0.00
1.2.2.7	Existencia de material de seguridad y defensa	0.00
1.2.3	Incremento de la Depreciación, Amortización, Estimaciones y Provisiones Acumuladas	0.00
1.2.3.1	Depreciación y amortización	0.00
1.2.3.2	Estimaciones por deterioro de inventarios	0.00
1.2.3.3	Otras estimaciones por pérdida o deterioro	0.00
1.2.3.4	Provisiones	0.00
1.2.4	Transferencias, Asignaciones y Donativos de Capital Recibidos	0.00
1.2.4.1	Del sector privado	0.00
1.2.4.2	Del sector público	0.00
1.2.4.2.1	De la Federación	0.00

CUENTA PÚBLICA 2020
Clasificación Económica de los Ingresos, de los Gastos y del Financiamiento
Versión Analítica
Del 1o. de enero al 31 de diciembre de 2020
(Pesos)

Código	Concepto	Importe
1.2.4.2.2	De Entidades Federativas	0.00
1.2.4.2.3	De Municipios	0.00
1.2.4.3	Del sector externo	0.00
1.2.4.3.1	De gobiernos extranjeros	0.00
1.2.4.3.2	De organismos internacionales	0.00
1.2.4.3.3	Del sector privado externo	0.00
1.2.5	Recuperación de Inversiones Financieras Realizadas con Fines De Política	0.00
1.2.5.1	Venta de Acciones y participaciones de capital adquiridas con fines de política	0.00
1.2.5.2	Valores representativos de deuda adquiridos con fines de política	0.00
1.2.5.3	Venta de obligaciones negociables adquiridas con fines de política	0.00
1.2.5.4	Recuperación de préstamos realizados con fines de política	0.00
TOTAL DE INGRESOS		103,262,738.61
2	GASTOS	
2.1	GASTOS CORRIENTES	78,560,135.90
2.1.1	Gastos de Consumo de los Entes del Gobierno General/Gastos de Explotación de las Entidades Empresariales	78,560,135.90
2.1.1.1	Remuneraciones	46,660,151.94
2.1.1.2	Compra de bienes y servicios	31,899,983.96
2.1.1.3	Variación de existencias (Disminución (+) Incremento (-))	0.00
2.1.1.4	Depreciación y amortización	0.00
2.1.1.5	Estimaciones por deterioro de inventarios	0.00
2.1.1.6	Impuestos sobre los productos, la producción y las importaciones de las entidades empresariales	0.00
2.1.2	Prestaciones de la Seguridad Social	0.00
2.1.3	Gastos de la Propiedad	0.00
2.1.3.1	Intereses	0.00
2.1.3.1.1	Intereses de la deuda interna	0.00
2.1.3.1.2	Intereses de la deuda externa	0.00
2.1.3.2	Gastos de la propiedad distintos de intereses	0.00
2.1.3.2.1	Dividendos y retiros de las cuasiosociedades	0.00
2.1.3.2.2	Arrendamientos de tierras y terrenos	0.00
2.1.4	Subsidios y Subvenciones a Empresas	0.00
2.1.4.1	A entidades empresariales del sector privado	0.00
2.1.4.1.1	A entidades empresariales no financieras	0.00
2.1.4.1.2	A entidades empresariales financieras	0.00
2.1.4.2	A entidades empresariales del sector público	0.00
2.1.4.2.1	A entidades empresariales no financieras	0.00
2.1.4.2.2	A entidades empresariales financieras	0.00
2.1.5	Transferencias, Asignaciones y Donativos Corrientes Otorgados	0.00
2.1.5.1	Al sector privado	0.00
2.1.5.2	Al sector público	0.00
2.1.5.2.1	A la Federación	0.00
2.1.5.2.2	A las Entidades Federativas	0.00
2.1.5.2.3	A los Municipios	0.00
2.1.5.3	Al sector externo	0.00
2.1.5.3.1	A gobiernos extranjeros	0.00
2.1.5.3.2	A organismos internacionales	0.00
2.1.5.3.3	Al sector privado externo	0.00
2.1.6	Impuesto Sobre los Ingresos, la Riqueza y Otros a las Entidades Empresariales Públicas	0.00
2.1.7	Participaciones	0.00
2.1.8	Provisiones y Otras Estimaciones	0.00
2.1.8.1	Provisiones a corto plazo	0.00
2.1.8.2	Provisiones a largo plazo	0.00
2.1.8.3	Estimaciones por pérdida o deterioro a corto plazo	0.00
2.1.8.4	Estimaciones por pérdida o deterioro a largo plazo	0.00
2.2	GASTOS DE CAPITAL	0.00
2.2.1	Construcciones en Proceso	0.00
2.2.2	Activos Fijos (Formación bruta de capital fijo)	0.00
2.2.2.1	Viviendas, Edificios y Estructuras	0.00
2.2.2.1.1	Viviendas	0.00
2.2.2.1.2	Edificios no residenciales	0.00
2.2.2.1.3	Otras estructuras	0.00
2.2.2.2	Maquinaria y Equipo	0.00
2.2.2.2.1	Equipo de transporte	0.00
2.2.2.2.2	Equipo de tecnología de la información y comunicaciones	0.00
2.2.2.2.3	Otra maquinaria y equipo	0.00
2.2.2.3	Equipo de Defensa y Seguridad	0.00
2.2.2.4	Activos Biológicos Cultivados	0.00
2.2.2.4.1	Ganado para cría, leche, tiro, etc. que dan productos recurrentes	0.00
2.2.2.4.2	Arboles, cultivos y otras plantaciones que dan productos recurrentes	0.00
2.2.2.5	Activos Fijos Intangibles	0.00
2.2.2.5.1	Investigación y desarrollo	0.00
2.2.2.5.2	Exploración y evaluación minera	0.00
2.2.2.5.3	Programas de informática y bases de datos	0.00
2.2.2.5.4	Originales para esparcimiento, literarios o artísticos	0.00
2.2.2.5.5	Otros activos fijos intangibles	0.00

CUENTA PÚBLICA 2020
Clasificación Económica de los Ingresos, de los Gastos y del Financiamiento
Versión Analítica
Del 1o. de enero al 31 de diciembre de 2020
(Pesos)

Código	Concepto	Importe
2.2.3	Incremento de Existencias	0.00
2.2.3.1	Materiales y suministros	0.00
2.2.3.2	Materias primas	0.00
2.2.3.3	Trabajos en curso	0.00
2.2.3.4	Bienes terminados	0.00
2.2.3.5	Bienes para venta	0.00
2.2.3.6	Bienes en tránsito	0.00
2.2.3.7	Existencias de materiales de seguridad y defensa	0.00
2.2.4	Objetos de Valor	0.00
2.2.4.1	Metales y piedras preciosas	0.00
2.2.4.2	Antigüedades y otros objetos de arte	0.00
2.2.4.3	Otros objetos de valor	0.00
2.2.5	Activos no Producidos	0.00
2.2.5.1	Activos tangibles no producidos de origen natural	0.00
2.2.5.1.1	Tierras y Terrenos	0.00
2.2.5.1.2	Recursos minerales y energéticos	0.00
2.2.5.1.3	Recursos biológicos no cultivados	0.00
2.2.5.1.4	Recursos hídricos	0.00
2.2.5.1.5	Otros activos de origen natural	0.00
2.2.5.2	Activos intangibles no producidos	0.00
2.2.5.2.1	Derechos patentados	0.00
2.2.5.2.2	Arrendamientos operativos comerciales	0.00
2.2.5.2.3	Fondos de comercio adquiridos	0.00
2.2.5.2.4	Otros activos intangibles no producidos	0.00
2.2.6	Transferencias, Asignaciones y Donativos de Capital Otorgados	0.00
2.2.6.1	Al sector privado	0.00
2.2.6.2	Al sector público	0.00
2.2.6.2.1	A la Federación	0.00
2.2.6.2.2	A Entidades Federativas	0.00
2.2.6.2.3	A Municipios	0.00
2.2.6.3	Al sector externo	0.00
2.2.6.3.1	A gobiernos extranjeros	0.00
2.2.6.3.2	A organismos internacionales	0.00
2.2.6.3.3	Al sector privado externo	0.00
2.2.7	Inversión Financiera con Fines de Política Económica	0.00
2.2.7.1	Acciones y participaciones de capital	0.00
2.2.7.2	Valores representativos de deuda adquiridos con fines de política económica	0.00
2.2.7.3	Obligaciones negociables adquiridas con fines de política económica	0.00
2.2.7.4	Concesión de Préstamos	0.00
TOTAL DEL GASTO	TOTAL DEL GASTO	78,560,135.90
Menos	Participaciones, Intereses y Otros Gastos de la Deuda =	0.00
	TOTAL DEL GASTO PROGRAMABLE	78,560,135.90
(1) Nota: En el rubro de "Construcciones en Proceso", se incluye el monto de los gastos incurridos en los Capítulos del COG que se describen a continuación y que fueron especificados como correspondientes al Tipo de Gasto 2 (de Capital):		
Servicios Personales	COG 1000 Tipo de Gasto 2	
Materiales y Suministros	COG 2000 Tipo de Gasto 2	
Servicios Generales	COG 3000 Tipo de Gasto 2	
3	FINANCIAMIENTO	
3.1	FUENTES FINANCIERAS	
3.1.1	Disminución de Activos Financieros	0.00
3.1.1.1	Disminución de Activos Financieros Corrientes (Circulantes)	0.00
3.1.1.1.1	Disminución de caja y bancos (efectivos y equivalentes)	0.00
3.1.1.1.2	Disminución de inversiones financieras de corto plazo (derechos a recibir efectivo o equivalentes)	0.00
3.1.1.1.3	Disminución de cuentas por cobrar	0.00
3.1.1.1.4	Disminución de documentos por cobrar	0.00
3.1.1.1.5	Recuperación de préstamos otorgados de corto plazo	0.00
3.1.1.1.6	Disminución de otros activos financieros corrientes	0.00
3.1.1.2	Disminución de Activos Financieros No Corrientes	0.00
3.1.1.2.1	Recuperación de inversiones financieras de largo plazo con fines de liquidez	0.00
3.1.1.2.1.1	Venta de acciones y participaciones de capital	0.00
3.1.1.2.1.2	Venta de títulos y valores representativos de deuda	0.00
3.1.1.2.1.3	Venta de obligaciones negociables	0.00
3.1.1.2.1.4	Recuperación de préstamos	0.00
3.1.1.2.2	Disminución de otros activos financieros no corrientes	0.00
3.1.2	Incremento de pasivos	0.00
3.1.2.1	Incremento de Pasivos Corrientes	0.00
3.1.2.1.1	Incremento de cuentas por pagar	0.00
3.1.2.1.2	Incremento de documentos por pagar	0.00
3.1.2.1.3	Conversión de la deuda pública a largo plazo en porción circulante	0.00
3.1.2.1.3.1	Conversión de títulos y valores de largo plazo en corto plazo	0.00
3.1.2.1.3.1.1	Porción de corto plazo de títulos y valores de la deuda pública interna de L.P.	0.00
3.1.2.1.3.1.2	Porción de corto plazo de títulos y valores de la deuda pública externa de L.P.	0.00

CUENTA PÚBLICA 2020
Clasificación Económica de los Ingresos, de los Gastos y del Financiamiento
Versión Analítica
Del 1o. de enero al 31 de diciembre de 2020
(Pesos)

Código	Concepto	Importe
3.1.2.1.3.2	Conversión de préstamos de largo plazo en corto plazo	0.00
3.1.2.1.3.2.1	Porción a corto plazo de préstamos de la deuda pública interna de L.P.	0.00
3.1.2.1.3.2.2	Porción a corto plazo de préstamos de la deuda pública externa de L.P.	0.00
3.1.2.1.4	Incremento de otros pasivos de corto plazo	0.00
3.1.2.2	Incremento de Pasivos No Corrientes	0.00
3.1.2.2.1	Incremento de cuentas por pagar a largo plazo	0.00
3.1.2.2.2	Incremento de documentos por pagar a largo plazo	0.00
3.1.2.2.3	Colocación de títulos y valores a largo plazo	0.00
3.1.2.2.3.1	Colocación de títulos y valores de la deuda pública interna	0.00
3.1.2.2.3.2	Colocación de títulos y valores de la deuda pública externa	0.00
3.1.2.2.4	Obtención de préstamos de la deuda pública a largo plazo	0.00
3.1.2.2.4.1	Obtención de préstamos internos	0.00
3.1.2.2.4.2	Obtención de préstamos externos	0.00
3.1.2.2.5	Incremento de otros pasivos de largo plazo	0.00
3.1.3	Incremento del Patrimonio	0.00
TOTAL FUENTES FINANCIERAS		0.00
3.2	APLICACIONES FINANCIERAS (USOS)	
3.2.1	Incremento de Activos Financieros	0.00
3.2.1.1	Incremento de Activos Financieros Corrientes (Circulantes)	0.00
3.2.1.1.1	Incremento de caja y bancos (efectivo y equivalentes)	0.00
3.2.1.1.2	Incremento de inversiones financieras de corto plazo (derechos a recibir efectivo y equivalentes)	0.00
3.2.1.1.3	Incremento de cuentas por cobrar	0.00
3.2.1.1.4	Incremento de documentos por cobrar	0.00
3.2.1.1.5	Préstamos otorgados de corto plazo	0.00
3.2.1.1.6	Incremento de otros activos financieros corrientes	0.00
3.2.1.2	Incremento de Activos Financieros No Corrientes	0.00
3.2.1.2.1	Inversiones financieras a largo plazo con fines de liquidez	0.00
3.2.1.2.1.1	Compra de acciones y participaciones de capital	0.00
3.2.1.2.1.2	Compra de títulos y valores representativos de deuda	0.00
3.2.1.2.1.3	Compra de obligaciones negociables	0.00
3.2.1.2.1.4	Concesión de préstamos	0.00
3.2.1.2.2	Incremento de otros activos financieros no corrientes	0.00
3.2.2	Disminución de Pasivos	0.00
3.2.2.1	Disminución de Pasivos Corrientes	0.00
3.2.2.1.1	Disminución de Cuentas por Pagar	0.00
3.2.2.1.2	Disminución de Documentos por Pagar	0.00
3.2.2.1.3	Amortización de la Porción Circulante de la Deuda Pública de Largo Plazo	0.00
3.2.2.1.3.1	Amortización de la porción circulante de la deuda pública de L.P. en títulos y valores	0.00
3.2.2.1.3.1.1	Amortización de la porción circulante de la deuda pública interna de L.P. en Títulos valores	0.00
3.2.2.1.3.1.2	Amortización de la porción circulante de la deuda pública externa de L.P. en títulos y valores	0.00
3.2.2.1.3.2	Amortización de la porción circulante de la deuda pública de L.P. en préstamos	0.00
3.2.2.1.3.2.1	Amortización de la porción circulante de la deuda pública interna de L.P. en préstamos	0.00
3.2.2.1.3.2.2	Amortización de la porción circulante de la deuda pública externa de L.P. en préstamos	0.00
3.2.2.1.4	Disminución de Otros Pasivos de Corto Plazo	0.00
3.2.2.2	Disminución de Pasivos no Corrientes	0.00
3.2.2.2.1	Disminución de Cuentas por Pagar a Largo Plazo	0.00
3.2.2.2.2	Disminución de Documentos por Pagar a Largo Plazo	0.00
3.2.2.2.3	Conversión de Deuda Pública de Largo Plazo en Porción Circulante	0.00
3.2.2.2.3.1	Conversión de títulos y valores de largo plazo en corto plazo	0.00
3.2.2.2.3.1.1	Porción de corto plazo de títulos y valores de la deuda pública interna	0.00
3.2.2.2.3.1.2	Porción de corto plazo de títulos y valores de la deuda pública externa	0.00
3.2.2.2.3.2	Conversión de préstamos de largo plazo en corto plazo	0.00
3.2.2.2.3.2.1	Porción a corto plazo de préstamos de la deuda pública interna	0.00
3.2.2.2.3.2.2	Porción a corto plazo de préstamos de la deuda pública externa	0.00
3.2.2.2.4	Disminución de Otros Pasivos de Largo Plazo	0.00
3.2.3	Disminución de Patrimonio	0.00
TOTAL APLICACIONES FINANCIERAS		0.00

ELABORO

REVISO

AUTORIZO

C.P. IGNACIO ABRAHAM GARCIA CHUC
 JEFE DE CONTABILIDAD

C.P. LIBORIO SUAREZ TURRIZA
 SUBDIRECTOR ADMINISTRATIVO

DR. SAUL ARROYO RODRIGUEZ
 ENCARGADO DE LA DIRECCION

CUENTA PÚBLICA 2020
ENTE PÚBLICO: HOSPITAL PSIQUIATRICO DE CAMPECHE
Formato 1o. Estado de Situación Financiera Detallado - LDF
Al 31 de diciembre de 2020 y 2019
(PESOS)

Concepto	Año		Concepto	Año	
	2020	31 de diciembre 2019		2020	31 de diciembre 2019
ACTIVO			PASIVO		
Activo Circulante			Activo Circulante		
a. Efectivo y Equivalentes (a=a1+a2+a3+a4+a5+a6+a7)	2,898,706.51	8,624,238.84	a. Cuentas por Pagar a Corto Plazo (e=a1+a2+a3+a4+a5+a6+a7+a8+a9)	2,309,610.36	7,418,316.54
a1) Efectivo	0.00	0.00	a1) Servicios Personales por Pagar a Corto Plazo	0.00	0.00
a2) Bancos/Reserva	1,681,682.66	7,085,739.17	a2) Proveedores por Pagar a Corto Plazo	2,259,049.20	7,383,818.01
a3) Bancos/Depositos y Otros	0.00	0.00	a3) Contrataciones por Obras Públicas por Pagar a Corto Plazo	0.00	0.00
a4) Inversiones Temporales (Hacia 3 meses)	1,207,023.85	1,538,499.87	a4) Participaciones y Aportaciones por Pagar a Corto Plazo	0.00	0.00
a5) Fondos con Afectación Especifica	0.00	0.00	a5) Transferencias Otorgadas por Pagar a Corto Plazo	0.00	0.00
a6) Depósitos de Fondos de Terceros en Garantía y/o Administración	0.00	0.00	a6) Intereses, Comisiones y Otros Gastos de la Deuda Pública por Pagar a Corto Plazo	0.00	0.00
a7) Otros Efectivos y Equivalentes	0.00	0.00	a7) Relaciones y Contribuciones por Pagar a Corto Plazo	50,561.16	34,498.53
b. Derechos a Recibir Efectivo o Equivalentes (b=b1+b2+b3+b4+b5+b6+b7)	36,781,682.98	11,380,614.25	a8) Devoluciones de la Ley de Ingresos por Pagar a Corto Plazo	0.00	0.00
b1) Inversiones Financieras de Corto Plazo	0.00	0.00	a9) Otras Cuentas por Pagar a Corto Plazo	0.00	0.00
b2) Cuentas por Cobrar a Corto Plazo	36,781,682.98	11,380,614.25	b. Documentos por Pagar a Corto Plazo (b=b1+b2+b3)	0.00	0.00
b3) Deudores Diversos por Cobrar a Corto Plazo	0.00	0.00	b1) Documentos Comerciales por Pagar a Corto Plazo	0.00	0.00
b4) Ingresos por Recuperar a Corto Plazo	0.00	0.00	b2) Documentos con Contrataciones por Obras Públicas por Pagar a Corto Plazo	0.00	0.00
b5) Deudores por Anticipos de la Tesorería a Corto Plazo	0.00	0.00	b3) Otros Documentos por Pagar a Corto Plazo	0.00	0.00
b6) Préstamos Otorgados a Corto Plazo	0.00	0.00	c. Porción a Corto Plazo de la Deuda Pública (c=c1+c2)	0.00	0.00
b7) Otros Derechos a Recibir Efectivo o Equivalentes a Corto Plazo	0.00	0.00	c1) Porción a Corto Plazo de la Deuda Pública	0.00	0.00
c. Derechos a Recibir Bienes o Servicios (c=c1+c2+c3+c4+c5)	4,969.01	5,879.76	c2) Porción a Corto Plazo de Arrendamiento Financiero	0.00	0.00
c1) Anticipo a Proveedores por Adquisición de Bienes y Prestación de Servicios a Corto Plazo	4,969.01	5,879.76	d. Títulos y Valores a Corto Plazo	0.00	0.00
c2) Anticipo a Proveedores por Adquisición de Bienes Inmuebles y Muebles a Corto Plazo	0.00	0.00	e. Pasivos Diferidos a Corto Plazo (e=e1+e2+e3)	0.00	0.00
c3) Anticipo a Proveedores por Adquisición de Bienes Intangibles a Corto Plazo	0.00	0.00	e1) Ingresos Cobrados por Adelantado a Corto Plazo	0.00	0.00
c4) Anticipo a Contratistas por Obras Públicas a Corto Plazo	0.00	0.00	e2) Intereses Cobrados por Adelantado a Corto Plazo	0.00	0.00
c5) Otros Derechos a Recibir Bienes o Servicios a Corto Plazo	0.00	0.00	e3) Otros Pasivos Diferidos a Corto Plazo	0.00	0.00
d. Inventarios (d=d1+d2+d3+d4+d5)	373,244.97	299,350.97	f. Fondos y Bienes de Terceros en Garantía y/o Administración a Corto Plazo	0.00	0.00
d1) Inventario de Mercancías para Venta	373,244.97	299,350.97	f1) Fondos en Garantía a Corto Plazo	0.00	0.00
d2) Inventario de Mercancías Terminadas	0.00	0.00	f2) Fondos en Administración a Corto Plazo	0.00	0.00
d3) Inventario de Mercancías en Proceso de Elaboración	0.00	0.00	f3) Fondos Contingentes a Corto Plazo	0.00	0.00
d4) Inventario de Materias Primas, Materiales y Suministros para Producción	0.00	0.00	f4) Fondos de Fideicomisos, Mandatos y Contratos Análogos a Corto Plazo	0.00	0.00
d5) Bienes en Tránsito	0.00	0.00	f5) Otros Fondos de Terceros en Garantía y/o Administración a Corto Plazo	0.00	0.00
e. Almacenes	0.00	0.00	g. Valores y Bienes en Garantía a Corto Plazo	0.00	0.00
f. Estimación por Pérdida o Deterioro de Activos Circulantes (f=f1+f2)	0.00	0.00	g1) Provisiones a Corto Plazo (g=g1+g2+g3)	0.00	0.00
f1) Estimaciones para Cuentas incobrables por Derechos a Recibir Efectivo o Equivalentes	0.00	0.00	g2) Provisión para Demandas y Juicios a Corto Plazo	0.00	0.00
f2) Estimación por Deterioro de Inventarios	0.00	0.00	g3) Provisión para Contingencias a Corto Plazo	0.00	0.00
g. Otros Activos Circulantes (g=g1+g2+g3+g4)	0.00	0.00	h. Otros Pasivos a Corto Plazo (h=h1+h2+h3)	0.00	0.00
g1) Valores en Garantía	0.00	0.00	h1) Ingresos por Clasificar	0.00	0.00
g2) Bienes en Garantía (excluye depósitos de fondos)	0.00	0.00	h2) Recaudación por Participar	0.00	0.00
g3) Bienes Derivados de Embargos, Decretos, Aseguramientos y Daño en Pago	0.00	0.00	h3) Otros Pasivos Circulantes	0.00	0.00
g4) Adquisición con Fondos de Terceros	0.00	0.00	IIA. Total de Pasivos Circulantes (IIA = a + b + c + d + e + f + g + h)	2,309,610.36	7,418,316.54
IIA. Total de Activos Circulantes (IA = a + b + c + d + e + f + g)	40,048,603.47	20,310,063.82	Pasivo No Circulante		
Activo No Circulante			a. Cuentas por Pagar a Largo Plazo	0.00	0.00
a. Inversiones Financieras a Largo Plazo	0.00	0.00			

CUENTA PÚBLICA 2020
ENTE PÚBLICO: HOSPITAL PSQUIATRICO DE CAMPECHE
Formato 1o. Estado de Situación Financiera Detallado - LDF
Al 31 de diciembre de 2020 y 2019
(PESOS)

Concepto	Año		Concepto	Año	
	2020	31 de diciembre 2019		2020	31 de diciembre 2019
ACTIVO			PASIVO		
b. Derechos a Recibir Efectivo o Equivalentes a Largo Plazo	0.00	0.00	b. Documentos por Pagar a Largo Plazo	0.00	0.00
c. Bienes Inmuebles, Infraestructura y Construcciones en Proceso	0.00	0.00	c. Deuda Pública a Largo Plazo	0.00	0.00
d. Bienes Muebles	2,717,539.95	2,452,247.71	d. Pasivos Diferidos a Largo Plazo	0.00	0.00
e. Activos Intangibles	354,401.38	180,889.38	e. Fondos y Bienes de Terceros en Garantía y/o en Administración a Largo Plazo	0.00	0.00
f. Depreciación, Deterioro y Amortización Acumulada de Bienes	(1,913,011.72)	(1,500,824.43)	f. Provisiones a Largo Plazo	0.00	0.00
g. Activos Diferidos	0.00	0.00			
h. Estimación por Pérdida o Deterioro de Activos no Circulantes	0.00	0.00	II.B. Total de Pasivos No Circulantes (II.B = a + b + c + d + e + f)	0.00	0.00
i. Otros Activos no Circulantes	0.00	0.00	II. Total del Pasivo (II = IIA + IIB)	2,309,610.36	7,418,316.54
II.B. Total de Activos No Circulantes (II.B = a + b + c + d + e + f + g + h + i)	1,158,929.61	1,112,292.66	HACIENDA PÚBLICA/PATRIMONIO		
I. Total del Activo (I = IA + IB)	41,207,533.08	21,422,376.48	IIIA. Hacienda Pública/Patrimonio Contribuido (IIIA = a + b + c)	0.00	0.00
			a. Aportaciones	0.00	0.00
			b. Donaciones de Capital	0.00	0.00
			c. Actualización de la Hacienda Pública/Patrimonio	0.00	0.00
			IIIB. Hacienda Pública/Patrimonio Generado (IIIB = a + b + c + d + e)	38,897,922.72	14,004,059.94
			a. Resultados del Ejercicio (Ahorro/Desahorro)	24,893,882.78	(1,128,931.35)
			b. Resultados de Ejercicios Anteriores	14,004,059.94	15,132,991.29
			c. Revalúos	0.00	0.00
			d. Reservas	0.00	0.00
			e. Rectificaciones de Resultados de Ejercicios Anteriores	0.00	0.00
			IIIC. Exceso o Insuficiencia en la Actualización de la Hacienda Pública/Patrimonio (IIIC = a + b)	0.00	0.00
			a. Resultado por Posición Monetaria	0.00	0.00
			b. Resultado por Tenencia de Activos no Monetarios	0.00	0.00
			III. Total Hacienda Pública/Patrimonio (III = IIIA + IIIB + IIIC)	38,897,922.72	14,004,059.94
			IV. Total del Pasivo y Hacienda Pública/Patrimonio (IV = II + III)	41,207,533.08	21,422,376.48

09/09/2021 10:06:06 Exportador: C:\MSD...

C.P. IGNACIO ABRAM MARGA CHUC
 JEFE DE CONTABILIDAD

C.P. LIBORIO SUAREZ TURRIZA
 SUBDIRECTOR ADMINISTRATIVO

DR. SAUL ARROYO RODRIGUEZ
 ENCOMENDADO DE LA DIRECCION

ELABORO

REVISO

AUTORIZO

CUENTA PÚBLICA 2020
ENTE PÚBLICO: HOSPITAL PSIQUIATRICO DE CAMPECHE
Formato 2 Informe Analítico de la Deuda Pública y Otros Pasivos - LDF
Del 1o. de enero al 31 de diciembre de 2020
(PESOS)

Denominación de la Deuda Pública y Otros Pasivos (c)	Saldo a 31 de diciembre de 2019 (d)	Disposiciones del Periodo (e)	Amortizaciones del Periodo (f)	Revaluaciones, Reclasificaciones y Otros Ajustes (g)	Saldo Final del Periodo (h)	Pago de Intereses del Periodo (i)	Pago de Comisiones y demás costos asociados durante el Periodo (j)
1. Deuda Pública (1=A+B)	0.00	0.00	0.00	0.00	0.00	0.00	0.00
A. Corto Plazo (A=a1+a2+a3)	0.00	0.00	0.00	0.00	0.00	0.00	0.00
a1) Instituciones de Crédito	0.00	0.00	0.00	0.00	0.00	0.00	0.00
a2) Títulos y Valores	0.00	0.00	0.00	0.00	0.00	0.00	0.00
a3) Arrendamientos Financieros	0.00	0.00	0.00	0.00	0.00	0.00	0.00
B. Largo Plazo (B=b1+b2+b3)	0.00	0.00	0.00	0.00	0.00	0.00	0.00
b1) Instituciones de Crédito	0.00	0.00	0.00	0.00	0.00	0.00	0.00
b2) Títulos y Valores	0.00	0.00	0.00	0.00	0.00	0.00	0.00
b3) Arrendamientos Financieros	0.00	0.00	0.00	0.00	0.00	0.00	0.00
2. Otros Pasivos	7,418,316.54	0.00	0.00	0.00	2,309,610.36	0.00	0.00
3. Total de la Deuda Pública y Otros Pasivos (3=1+2)	7,418,316.54	0.00	0.00	0.00	2,309,610.36	0.00	0.00
4. Deuda Contingente 1 (Informativo)	0.00	0.00	0.00	0.00	0.00	0.00	0.00
Deuda Contingente 1	0.00	0.00	0.00	0.00	0.00	0.00	0.00
Deuda Contingente 2	0.00	0.00	0.00	0.00	0.00	0.00	0.00
5. Valor de Instrumentos Bono Cupón Cero 2 (Informativo)	0.00	0.00	0.00	0.00	0.00	0.00	0.00
Instrumento Bono Cupón Cero 1	0.00	0.00	0.00	0.00	0.00	0.00	0.00
Instrumento Bono Cupón Cero 2	0.00	0.00	0.00	0.00	0.00	0.00	0.00

Obligaciones a Corto Plazo (k)	Monto Contratado (l)	Plazo Pactado (m)	Tasa de Interés (n)	Comisiones y Costos Relacionados (o)	Tasa Efectiva (p)
6. Obligaciones a Corto Plazo (Informativo)	0.00	0.00	0.00	0.00	0.00
Crédito 1	0.00	0.00	0.00	0.00	0.00
Crédito 2	0.00	0.00	0.00	0.00	0.00

ELABORÓ
C.P. IGNACIO ARRANCA GARCIA CHUC
 JEFE DE CONFIABILIDAD

REVISÓ
C.P. LIBORIO SUREZTUERIZA
 SUBDIRECTOR ADMINISTRATIVO

AUTORIZÓ
DR. SAUL ARROYO RODRIGUEZ
 ENCARGADO DE LA DIRECCION

CUENTA PÚBLICA 2020
ENTE PÚBLICO: HOSPITAL PSIQUIATRICO DE CAMPECHE
Formato 3 Informe Analítico de Obligaciones Diferentes de Financiamientos – LDF
Del 1o. de enero al 31 de diciembre de 2020
(PESOS)

Denominación de las Obligaciones Diferentes de Financiamiento (C)	Fecha de inicio del Contrato (d)	Fecha de inicio de operación del proyecto (e)	Fecha de vencimiento (f)	Monto de la inversión pactado (g)	Pago pactado (h)	Monto promedio mensual del pago de la inversión contable (i)	Monto promedio mensual del pago de la correspondiente inversión (j)	Monto pagado de la inversión al 31 de diciembre de 2020 (k)	Monto pagado de la inversión actualizado al 31 de diciembre de 2020 (l)	Saldo pendiente por pagar de la inversión al 31 de diciembre de 2020 (m = g - l)
A. Asociaciones Publico Privadas (APP's) (A+a+0+c+d)				0.00	0.00	0.00	0.00	0.00	0.00	0.00
B. Otros Instrumentos (B=a+b+c+d)				0.00	0.00	0.00	0.00	0.00	0.00	0.00
C. Total de Obligaciones Diferentes de Financiamiento (C=A+B)				0.00	0.00	0.00	0.00	0.00	0.00	0.00

ELABORO

C.P. IGNACIO ABRAM GARCIA CHUC
 JEFE DE CONTABILIDAD

REVISO

C.P. LIBORIO SANCHEZ JURRIZA
 SUBDIRECTOR ADMINISTRATIVO

AUTORIZO

DR. SAUL ARROYO RODRIGUEZ
 ENCARGADO DE LA DIRECCION

CUENTA PÚBLICA 2020
ENTE PÚBLICO: HOSPITAL PSIQUIATRICO DE CAMPECHE
Formato 4 Balance Presupuestario - LDF
Del 1o. de enero al 31 de diciembre de 2020
(PESOS)

Concepto (c)	Estimado/ Aprobado (d)	Devengado	Recaudado/ Pagado
A. Ingresos Totales (A = A1+A2+A3)	78,417,368.56	103,602,738.13	78,201,669.40
A1. Ingresos de Libre Disposición	78,417,368.56	103,602,738.13	78,201,669.40
A2. Transferencias Federales Etiquetadas	0.00	0.00	0.00
A3. Financiamiento Neto	0.00	0.00	0.00
B. Egresos Presupuestarios1 (B = B1+B2)	72,338,117.00	78,560,135.90	76,301,086.70
B1. Gasto No Etiquetado (sin incluir Amortización de la Deuda Pública)	72,338,117.00	78,560,135.90	76,301,086.70
B2. Gasto Etiquetado (sin incluir Amortización de la Deuda Pública)	0.00	0.00	0.00
C. Remanentes del Ejercicio Anterior (C = C1 + C2)		0.00	0.00
C1. Remanentes de Ingresos de Libre Disposición aplicados en el periodo		0.00	0.00
C2. Remanentes de Transferencias Federales Etiquetadas aplicados en el periodo		0.00	0.00
I. Balance Presupuestario (I = A – B + C)	6,079,251.56	25,042,602.23	1,900,582.70
II. Balance Presupuestario sin Financiamiento Neto (II = I - A3)	6,079,251.56	25,042,602.23	1,900,582.70
III. Balance Presupuestario sin Financiamiento Neto y sin Remanentes del Ejercicio Anterior (III= II - C)	6,079,251.56	25,042,602.23	1,900,582.70

Concepto	Aprobado	Devengado	Pagado
E. Intereses, Comisiones y Gastos de la Deuda (E = E1+E2)	0.00	0.00	0.00
E1. Intereses, Comisiones y Gastos de la Deuda con Gasto No Etiquetado	0.00	0.00	0.00
E2. Intereses, Comisiones y Gastos de la Deuda con Gasto Etiquetado	0.00	0.00	0.00
IV. Balance Primario (IV = III + E)	6,079,251.56	25,042,602.23	1,900,582.70

Concepto	Estimado/ Aprobado	Devengado	Recaudado/ Pagado
F. Financiamiento (F = F1 + F2)	0.00	0.00	0.00
F1. Financiamiento con Fuente de Pago de Ingresos de Libre Disposición	0.00	0.00	0.00
F2. Financiamiento con Fuente de Pago de Transferencias Federales Etiquetadas	0.00	0.00	0.00
G. Amortización de la Deuda (G = G1 + G2)	0.00	0.00	0.00
G1. Amortización de la Deuda Pública con Gasto No Etiquetado	0.00	0.00	0.00
G2. Amortización de la Deuda Pública con Gasto Etiquetado	0.00	0.00	0.00
A3. Financiamiento Neto (A3 = F – G)	0.00	0.00	0.00

Concepto	Estimado/ Aprobado	Devengado	Recaudado/ Pagado
A1. Ingresos de Libre Disposición	78,417,368.56	103,602,738.13	78,201,669.40
A3.1 Financiamiento Neto con Fuente de Pago de Ingresos de Libre Disposición (A3.1 = F1 – G1)	0.00	0.00	0.00
F1. Financiamiento con Fuente de Pago de Ingresos de Libre Disposición	0.00	0.00	0.00
G1. Amortización de la Deuda Pública con Gasto No Etiquetado	0.00	0.00	0.00
B1. Gasto No Etiquetado (sin incluir Amortización de la Deuda Pública)	72,338,117.00	78,560,135.90	76,301,086.70
C1. Remanentes de Ingresos de Libre Disposición aplicados en el periodo		0.00	0.00
V. Balance Presupuestario de Recursos Disponibles (V = A1 + A3.1 – B 1 + C1)	6,079,251.56	25,042,602.23	1,900,582.70

CUENTA PÚBLICA 2020
ENTE PÚBLICO: HOSPITAL PSIQUIATRICO DE CAMPECHE
Formato 4 Balance Presupuestario - LDF
Del 1o. de enero al 31 de diciembre de 2020
(PESOS)

VI. Balance Presupuestario de Recursos Disponibles sin Financiamiento Neto (VI = V - A3.1)	6,079,251.56	25,042,602.23	1,900,582.70
--	--------------	---------------	--------------

Concepto	Estimado/ Aprobado	Devengado	Recaudado/ Pagado
A2. Transferencias Federales Etiquetadas	0.00	0.00	0.00
A3.2 Financiamiento Neto con Fuente de Pago de Transferencias Federales Etiquetadas (A3.2 = F2 - G2)	0.00	0.00	0.00
F2. Financiamiento con Fuente de Pago de Transferencias Federales Etiquetadas	0.00	0.00	0.00
G2. Amortización de la Deuda Pública con Gasto Etiquetado	0.00	0.00	0.00
B2. Gasto Etiquetado (sin incluir Amortización de la Deuda Pública)	0.00	0.00	0.00
C2. Remanentes de Transferencias Federales Etiquetadas aplicados en el periodo		0.00	0.00
VII. Balance Presupuestario de Recursos Etiquetados (VII = A2 + A3.2 - B2 + C2)	0.00	0.00	0.00
VIII. Balance Presupuestario de Recursos Etiquetados sin Financiamiento Neto (VIII = VII - A3.2)	0.00	0.00	0.00

ELABORO

 C.P. IGNACIO ABRAHAM GARCIA CHUC
 JEFE DE CONTABILIDAD

REVISO

 C.P. LIBORIO SUAREZ TURRIZA
 SUBDIRECTOR ADMINISTRATIVO

AUTORIZO

 DR. SAUL ARROYO RODRIGUEZ
 ENCARGADO DE LA DIRECCION

CUENTA PÚBLICA 2020
ENTE PÚBLICO: HOSPITAL PSIQUIATRICO DE CAMPECHE
Formato 5 Estado Analítico de Ingresos Detallado - LDF
Del 1o. de enero al 31 de diciembre de 2020
(PESOS)

Concepto (c)	Ingreso					Diferencia (e)
	Estimado (d)	Ampliaciones/ Reducciones	Modificado	Devengado	Recaudado	
D. Transferencias, Asignaciones, Subsidios y Subvenciones, y Pensiones y Jubilaciones	0.00	0.00	0.00	0.00	0.00	0.00
E. Otras Transferencias Federales Etiquetadas	0.00	0.00	0.00	0.00	0.00	0.00
II. Total de Transferencias Federales Etiquetadas (II = A + B + C + D + E)	0.00	0.00	0.00	0.00	0.00	0.00
III. Ingresos Derivados de Financiamientos (III = A)	0.00	0.00	0.00	0.00	0.00	0.00
A. Ingresos Derivados de Financiamientos	0.00	0.00	0.00	0.00	0.00	0.00
IV. Total de Ingresos (IV = I + II + III)	78,417,368.56	0.00	78,417,368.56	103,602,738.13	78,201,669.40	-215,699.16
Datos Informativos						
1. Ingresos Derivados de Financiamientos con Fuente de Pago de Ingresos de Libre Disposición	0.00	0.00	0.00	0.00	0.00	0.00
2. Ingresos Derivados de Financiamientos con Fuente de Pago de Transferencias Federales Etiquetadas	0.00	0.00	0.00	0.00	0.00	0.00
3. Ingresos Derivados de Financiamientos (3 = 1 + 2)	0.00	0.00	0.00	0.00	0.00	0.00

ELABORO

C.P. IGNACIO ABRAHAM GARCIA CHUC
JEFE DE CONTABILIDAD

REVISO

C.P. LIBORIO SUAREZ TURRIZA
SUBDIRECTOR ADMINISTRATIVO

AUTORIZO

DR. SAIL ARROYO RODRIGUEZ
ENCARGADO DE LA DIRECCION

CUENTA PÚBLICA 2020
ENTE PÚBLICO: HOSPITAL PSIQUIATRICO DE CAMPECHE
Formato 6a Estado Analítico del Ejercicio del Presupuesto de Egresos Detallado - LDF
Clasificación por Objeto del Gasto (Capítulo y Concepto)
Del 1o. de enero al 31 de diciembre de 2020
(PESOS)

Concepto (c)	Egresos					Subejercicio (e)
	Aprobado (d)	Ampliaciones/ (Reducciones)	Modificado	Devengado	Pagado	
I. Gasto No Etiquetado (I=A+B+C+D+E+F+G+H+I)	72,338,117.00	6,222,018.90	78,560,135.90	78,560,135.90	76,301,066.70	0.00
A. Servicios Personales (A=a1+a2+a3+a4+a5+a6+a7)	45,286,676.00	1,373,475.94	46,660,151.94	46,660,151.94	46,660,151.94	0.00
a1) Remuneraciones al Personal de Carácter Permanente	15,550,452.00	1,888,643.62	17,439,095.62	17,439,095.62	17,439,095.62	0.00
a2) Remuneraciones al Personal de Carácter Transitorio	2,930,556.00	(1,902,322.67)	1,028,233.33	1,028,233.33	1,028,233.33	0.00
a3) Remuneraciones Adicionales y Especiales	17,486,074.00	2,851,489.89	20,337,563.89	20,337,563.89	20,337,563.89	0.00
a4) Seguridad Social	9,319,594.00	(1,609,363.15)	7,710,230.85	7,710,230.85	7,710,230.85	0.00
a5) Otras Prestaciones Sociales y Económicas	0.00	145,028.25	145,028.25	145,028.25	145,028.25	0.00
a6) Previsiones	0.00	0.00	0.00	0.00	0.00	0.00
a7) Pago de Estímulos a Servidores Públicos	0.00	0.00	0.00	0.00	0.00	0.00
B. Materiales y Suministros (B=b1+b2+b3+b4+b5+b6+b7+b8+b9)	20,597,100.00	4,464,003.18	25,061,103.18	25,061,103.18	22,825,920.64	0.00
b1) Materiales de Administración, Emisión de Documentos y Artículos Oficiales	1,181,000.00	172,425.43	1,353,425.43	1,353,425.43	1,353,425.43	0.00
b2) Alimentos y Utensilios	1,836,000.00	625,518.90	2,461,518.90	2,461,518.90	2,461,519.07	0.00
b3) Materias Primas y Materiales de Producción y Comercialización	0.00	0.00	0.00	0.00	0.00	0.00
b4) Materiales y Artículos de Construcción y de Reparación	173,700.00	(57,419.77)	116,280.23	116,280.23	116,280.23	0.00
b5) Productos Químicos, Farmacéuticos y de Laboratorio	16,358,900.00	3,777,796.56	20,136,696.56	20,136,696.56	17,901,513.85	0.00
b6) Combustibles, Lubricantes y Aditivos	480,000.00	(61,800.00)	418,200.00	418,200.00	418,200.00	0.00
b7) Vestuario, Blancos, Prendas de Protección y Artículos Deportivos	256,000.00	281,454.75	537,454.75	537,454.75	537,454.75	0.00
b8) Materiales y Suministros Para Seguridad	0.00	0.00	0.00	0.00	0.00	0.00
b9) Herramientas, Refacciones y Accesorios Menores	311,500.00	(273,972.69)	37,527.31	37,527.31	37,527.31	0.00
C. Servicios Generales (C=c1+c2+c3+c4+c5+c6+c7+c8+c9)	6,123,841.00	196,521.12	6,320,362.12	6,320,362.12	6,296,495.46	0.00
c1) Servicios Básicos	2,137,800.00	(705,438.68)	1,432,361.12	1,432,361.12	1,432,361.12	0.00
c2) Servicios de Arrendamiento	1,500.00	15,634.74	17,134.74	17,134.74	17,134.74	0.00
c3) Servicios Profesionales, Científicos, Técnicos y Otros Servicios	966,000.00	(161,667.07)	804,332.93	804,332.93	804,332.93	0.00
c4) Servicios Financieros, Bancarios y Comerciales	69,400.00	(13,426.10)	55,973.90	55,973.90	55,973.90	0.00
c5) Servicios de Instalación, Reparación, Mantenimiento y Conservación	1,130,800.00	1,201,125.40	2,331,925.40	2,331,925.40	2,308,058.91	0.00
c6) Servicios de Comunicación Social y Publicidad	0.00	0.00	0.00	0.00	0.00	0.00
c7) Servicios de Traslado y Viáticos	54,000.00	(54,000.00)	0.00	0.00	0.00	0.00
c8) Servicios Oficiales	336,500.00	(144,358.60)	192,141.40	192,141.40	192,141.23	0.00
c9) Otros Servicios Generales	1,427,841.00	58,651.63	1,486,492.63	1,486,492.63	1,486,492.63	0.00
D. Transferencias, Asignaciones, Subsidios y Otras Ayudas (D=d1+d2+d3+d4+d5+d6+d7+d8+d9)	0.00	59,694.42	59,694.42	59,694.42	59,694.42	0.00
d1) Transferencias Internas y Asignaciones al Sector Público	0.00	0.00	0.00	0.00	0.00	0.00
d2) Transferencias al Resto del Sector Público	0.00	59,694.42	59,694.42	59,694.42	59,694.42	0.00
d3) Subsidios y Subvenciones	0.00	0.00	0.00	0.00	0.00	0.00
d4) Ayudas Sociales	0.00	0.00	0.00	0.00	0.00	0.00
d5) Pensiones y Jubilaciones	0.00	0.00	0.00	0.00	0.00	0.00
d6) Transferencias a Fideicomisos, Mandatos y Otros Análogos	0.00	0.00	0.00	0.00	0.00	0.00
d7) Transferencias a la Seguridad Social	0.00	0.00	0.00	0.00	0.00	0.00
d8) Donativos	0.00	0.00	0.00	0.00	0.00	0.00
d9) Transferencias al Exterior	0.00	0.00	0.00	0.00	0.00	0.00
E. Bienes Muebles, Inmuebles e Intangibles (E=e1+e2+e3+e4+e5+e6+e7+e8+e9)	330,500.00	128,324.24	458,824.24	458,824.24	458,824.24	0.00
e1) Mobiliario y Equipo de Administración	190,000.00	75,292.24	265,292.24	265,292.24	265,292.24	0.00
e2) Mobiliario y Equipo Educativo y Recreativo	40,500.00	(40,500.00)	0.00	0.00	0.00	0.00

CUENTA PÚBLICA 2020
ENTE PÚBLICO: HOSPITAL PSIQUIATRICO DE CAMPECHE
Formato 6a Estado Analítico del Ejercicio del Presupuesto de Egresos Detallado - LDF
Clasificación por Objeto del Gasto (Capítulo y Concepto)
Del 1o. de enero al 31 de diciembre de 2020
(PESOS)

Concepto (c)	Egresos					Subejercicio (e)
	Aprobado (d)	Ampliaciones/ (Reducciones)	Modificado	Devengado	Pagado	
g2) Acciones y Participaciones de Capital	0.00	0.00	0.00	0.00	0.00	0.00
g3) Compra de Títulos y Valores	0.00	0.00	0.00	0.00	0.00	0.00
g4) Concesión de Préstamos	0.00	0.00	0.00	0.00	0.00	0.00
g5) Inversiones en Fideicomisos, Mandatos y Otros Análogos Fideicomiso de Desastres Naturales (Informativo)	0.00	0.00	0.00	0.00	0.00	0.00
g6) Otras Inversiones Financieras	0.00	0.00	0.00	0.00	0.00	0.00
g7) Provisiones para Contingencias y Otras Erogaciones Especiales	0.00	0.00	0.00	0.00	0.00	0.00
H. Participaciones y Aportaciones (H=h1+h2+h3)	0.00	0.00	0.00	0.00	0.00	0.00
h1) Participaciones	0.00	0.00	0.00	0.00	0.00	0.00
h2) Aportaciones	0.00	0.00	0.00	0.00	0.00	0.00
h3) Convenios	0.00	0.00	0.00	0.00	0.00	0.00
I. Deuda Pública (I=i1+i2+i3+i4+i5+i6+i7)	0.00	0.00	0.00	0.00	0.00	0.00
i1) Amortización de la Deuda Pública	0.00	0.00	0.00	0.00	0.00	0.00
i2) Intereses de la Deuda Pública	0.00	0.00	0.00	0.00	0.00	0.00
i3) Comisiones de la Deuda Pública	0.00	0.00	0.00	0.00	0.00	0.00
i4) Gastos de la Deuda Pública	0.00	0.00	0.00	0.00	0.00	0.00
i5) Costo por Coberturas	0.00	0.00	0.00	0.00	0.00	0.00
i6) Apoyos Financieros	0.00	0.00	0.00	0.00	0.00	0.00
i7) Adeudos de Ejercicios Fiscales Anteriores (ADEFAS)	0.00	0.00	0.00	0.00	0.00	0.00
III. Total de Egresos (III = I + II)	72,338,117.00	8,222,018.90	78,560,135.90	78,560,135.90	76,301,086.70	0.00

ELABORO

C.P. IGNACIO ABRAM BARCIA CHUC
 JEFE DE CONTABILIDAD

08/03/2021 10:09:15 a. m. Borrador CNS-13

REVISO

C.P. LIBORIO SÁNCHEZ TURRIZA
 SUBDIRECTOR ADMINISTRATIVO

AUTORIZO

DR. SAÚL ARROYO RODRIGUEZ
 ENCARGADO DE LA DIRECCION

CUENTA PÚBLICA 2020
ENTE PÚBLICO: HOSPITAL PSIQUIATRICO DE CAMPECHE
Formato 6b Estado Analítico del Ejercicio del Presupuesto de Egresos Detallado - LDF
Clasificación Administrativa
Del 1o. de enero al 31 de diciembre de 2020
(PESOS)

Concepto (c)	Egresos					Subejercicio (e)
	Aprobado (d)	Ampliaciones/ (Reducciones)	Modificado	Devengado	Pagado	
Gasto No Etiquetado	72,338,117.00	6,222,018.90	78,560,135.90	78,560,135.90	76,301,086.70	0.00
[01]HOSPITAL PSIQUIATRICO DE CAMPECHE	72,338,117.00	6,222,018.90	78,560,135.90	78,560,135.90	76,301,086.70	0.00
Gasto Etiquetado	0.00	0.00	0.00	0.00	0.00	0.00
[01]HOSPITAL PSIQUIATRICO DE CAMPECHE	0.00	0.00	0.00	0.00	0.00	0.00
Total de Egresos	72,338,117.00	6,222,018.90	78,560,135.90	78,560,135.90	76,301,086.70	0.00

ELABORO

REVISO

AUTORIZO

C.P. IGNACIO ABRAMAY GARCIA CHUC
 JEFE DE CONTABILIDAD

C.P. LIBORAL SUAREZ TURRIZA
 SUBDIRECTOR ADMINISTRATIVO

DR. SAUL ARROYO RODRIGUEZ
 ENCARGADO DE LA DIRECCION

08/06/2021 10:08:56 a. m. Borrador CAS-De

CUENTA PÚBLICA 2020
ENTE PÚBLICO: HOSPITAL PSIQUIATRICO DE CAMPECHE
Formato 6c Estado Analítico del Ejercicio del Presupuesto de Egresos Detallado - LDF
Clasificación Funcional (Finalidad y Función)
Del 1o. de enero al 31 de diciembre de 2020
(PESOS)

Concepto (a)	Egresos					Subejercicio (e)
	Aprobada (d)	Ampliaciones (Reducciones)	Modificado	Devengado	Pagado	
b3) Salud	0.00	0.00	0.00	0.00	0.00	0.00
b4) Recreación, Cultura y Otras Manifestaciones Sociales	0.00	0.00	0.00	0.00	0.00	0.00
b5) Educación	0.00	0.00	0.00	0.00	0.00	0.00
b6) Protección Social	0.00	0.00	0.00	0.00	0.00	0.00
b7) Otros Asuntos Sociales	0.00	0.00	0.00	0.00	0.00	0.00
C. Desarrollo Económico (C=c1+c2+c3+c4+c5+c6+c7+c8+c9)	0.00	0.00	0.00	0.00	0.00	0.00
c1) Asuntos Económicos, Comerciales y Laborales en General	0.00	0.00	0.00	0.00	0.00	0.00
c2) Agropecuaria, Silvicultura, Pesca y Caza	0.00	0.00	0.00	0.00	0.00	0.00
c3) Combustibles y Energía	0.00	0.00	0.00	0.00	0.00	0.00
c4) Minería, Manufacturas y Construcción	0.00	0.00	0.00	0.00	0.00	0.00
c5) Transporte	0.00	0.00	0.00	0.00	0.00	0.00
c6) Comunicaciones	0.00	0.00	0.00	0.00	0.00	0.00
c7) Turismo	0.00	0.00	0.00	0.00	0.00	0.00
c8) Ciencia, Tecnología e Innovación	0.00	0.00	0.00	0.00	0.00	0.00
c9) Otras Industrias y Otros Asuntos Económicos	0.00	0.00	0.00	0.00	0.00	0.00
D. Otras No Clasificadas en Funciones Anteriores (D=d1+d2+d3+d4)	0.00	0.00	0.00	0.00	0.00	0.00
d1) Transacciones de la Deuda Publica / Costo Financiero de la Deuda	0.00	0.00	0.00	0.00	0.00	0.00
d2) Transferencias, Participaciones y Aportaciones Entre Diferentes Niveles y Ordenes de Gobierno	0.00	0.00	0.00	0.00	0.00	0.00
d3) Saneamiento del Sistema Financiero	0.00	0.00	0.00	0.00	0.00	0.00
d4) Adeudos de Ejercicios Fiscales Anteriores	0.00	0.00	0.00	0.00	0.00	0.00
III. Total de Egresos (III = I + II)	72,338,117.00	6,222,018.90	78,560,135.90	78,560,135.90	76,301,086.70	0.00

ELABORO

C.P. IGNACIO ABRAM GARCIA CHUC
 JEFE DE CONTABILIDAD

08/09/2021 10:09:54 a. m. Borrador 045-35

REVISO

C.P. LIBORIO SUAREZ TURRIZA
 SUBDIRECTOR ADMINISTRATIVO

AUTORIZO

DR. SAUL ARROYO RODRIGUEZ
 ENCARGADO DE LA DIRECCION

CUENTA PÚBLICA 2020
ENTE PÚBLICO: HOSPITAL PSIQUIATRICO DE CAMPECHE
Formato 6d Estado Analítico del Ejercicio del Presupuesto de Egresos Detallado - LDF
Clasificación de Servicios Personales por Categoría
Del 1o. de enero al 31 de diciembre de 2020
(PESOS)

Concepto (c)	Egresos					Subejercicio (e)
	Aprobado (d)	Ampliaciones/ (Retenciones)	Modificado	Deveriguado	Pagado	
I. Gasto No Etiquetado (I=A+B+C+D+E+F)	45,286,676.00	1,373,475.94	46,660,151.94	46,660,151.94	46,660,151.94	0.00
A. Personal Administrativo y de Servicio Público	0.00	0.00	0.00	0.00	0.00	0.00
B. Magisterio	0.00	0.00	0.00	0.00	0.00	0.00
C. Servicios de Salud (C=c1+c2)	45,286,676.00	1,373,475.94	46,660,151.94	46,660,151.94	46,660,151.94	0.00
c1) Personal Administrativo	24,001,938.00	724,562.44	24,726,500.44	24,726,500.71	24,726,500.71	(0.27)
c2) Personal Médico, Paramédico y afín	21,284,738.00	648,913.50	21,933,651.50	21,933,651.23	21,933,651.23	0.27
D. Seguridad Pública	0.00	0.00	0.00	0.00	0.00	0.00
E. Gastos asociados a la implementación de nuevas leyes federales o reformas a las mismas (E = e1 + e2)	0.00	0.00	0.00	0.00	0.00	0.00
e1) Nombre del Programa o Ley 1	0.00	0.00	0.00	0.00	0.00	0.00
e2) Nombre del Programa o Ley 2	0.00	0.00	0.00	0.00	0.00	0.00
F. Sentencias laborales definitivas	0.00	0.00	0.00	0.00	0.00	0.00
II. Gasto Etiquetado (II=A+B+C+D+E+F)	0.00	0.00	0.00	0.00	0.00	0.00
A. Personal Administrativo y de Servicio Público	0.00	0.00	0.00	0.00	0.00	0.00
B. Magisterio	0.00	0.00	0.00	0.00	0.00	0.00
C. Servicios de Salud (C=c1+c2)	0.00	0.00	0.00	0.00	0.00	0.00
c1) Personal Administrativo	0.00	0.00	0.00	0.00	0.00	0.00
c2) Personal Médico, Paramédico y afín	0.00	0.00	0.00	0.00	0.00	0.00
D. Seguridad Pública	0.00	0.00	0.00	0.00	0.00	0.00
E. Gastos asociados a la implementación de nuevas leyes federales o reformas a las mismas (E = e1 + e2)	0.00	0.00	0.00	0.00	0.00	0.00
e1) Nombre del Programa o Ley 1	0.00	0.00	0.00	0.00	0.00	0.00
e2) Nombre del Programa o Ley 2	0.00	0.00	0.00	0.00	0.00	0.00
F. Sentencias laborales definitivas	0.00	0.00	0.00	0.00	0.00	0.00
III. Total del Gasto en Servicios Personales (III = I + II)	45,286,676.00	1,373,475.94	46,660,151.94	46,660,151.94	46,660,151.94	0.00

ELABORO

C.P. IGNACIO ABRAHAM GARCIA CHUC
JEFE DE CONTABILIDAD

REVISO

C.P. LIBORIO SUAREZ TURRIZA
SUBDIRECTOR ADMINISTRATIVO

AUTORIZO

DR. SAUL ARROYO RODRIGUEZ
ENCARGADO DE LA DIRECCION

HOSPITAL PSIQUIATRICO DE CAMPECHE
 Guía de Cumplimiento de la Ley de Disciplina Financiera de las Entidades Federativas y Municipios
 Del 1 de Enero al 31 de Diciembre de 2020 (b)

Indicadores de Observancia (c)	Implementación		Resultado		Fundación (h)	Comentarios (i)
	SI	NO	Monto o valor (f)	Unidad (pesos/porcentaje) (g)		
	Mecanismo de Verificación (e)	Fecha estimada de cumplimiento (e)				
INDICADORES PRESUPUESTARIOS						
A: INDICADORES CUANTITATIVOS						
1 Balance Presupuestario Sostenible (j)						
a. Propuesto	Iniciativa de Ley de Ingresos y Proyecto de Presupuesto de Egresos		72,338,117.00	pesos	Art. 6 y 19 de la LDF	
b. Aprobado	Ley de Ingresos y Presupuesto de Egresos		72,338,117.00	pesos	Art. 6 y 19 de la LDF	
c. Ejercido	Cuenta Pública / Formato 4 LDF		78,560,135.90	pesos	Art. 6 y 19 de la LDF	
2 Balance Presupuestario de Recursos Disponibles Sostenible (k)						
a. Propuesto	Iniciativa de Ley de Ingresos y Proyecto de Presupuesto de Egresos		72,338,117.00	pesos	Art. 6 y 19 de la LDF	
b. Aprobado	Ley de Ingresos y Presupuesto de Egresos		72,338,117.00	pesos	Art. 6 y 19 de la LDF	
c. Ejercido	Cuenta Pública / Formato 4 LDF		78,560,135.90	pesos	Art. 6 y 19 de la LDF	
3 Financiamiento Neto dentro del Techo de Financiamiento Neto (l)						
a. Propuesto	Iniciativa de Ley de Ingresos			pesos	Art. 6, 19 y 46 de la LDF	
b. Aprobado	Ley de Ingresos			pesos	Art. 6, 19 y 46 de la LDF	
c. Ejercido	Cuenta Pública / Formato 4 LDF			pesos	Art. 6, 19 y 46 de la LDF	
4 Recursos destinados a la atención de desastres naturales						
a. Asignación al fideicomiso para desastres naturales (m)						
a.1 Aprobado	Reporte Trím. Formato 6 a)			pesos	Art. 9 de la LDF	
a.2 Pagado	Cuenta Pública / Formato 6 a)			pesos	Art. 9 de la LDF	
b. Aportación promedio realizada por la Entidad Federativa durante los 5 ejercicios previos, para infraestructura dañada por desastres naturales (n)	Autorizaciones de recursos aprobados por el FONDEN			pesos	Art. 9 de la LDF	
c. Saldo del fideicomiso para desastres naturales (o)	Cuenta Pública / Auxiliar de Cuentas			pesos	Art. 9 de la LDF	
d. Costo promedio de los últimos 5 ejercicios de la reconstrucción de infraestructura dañada por desastres naturales (p)	Autorizaciones de recursos aprobados por el FONDEN			pesos	Art. 9 de la LDF	
5 Techo para servicios personales (q)						
a. Asignación en el Presupuesto de Egresos	Reporte Trím. Formato 6 d)		45,288,676.00	pesos	Art. 10 y 21 de la LDF	
b. Ejercido	Reporte Trím. Formato 6 d)		46,660,151.94	pesos	Art. 13 fracc. V y 21 de la LDF	
6 Previsiones de gasto para compromisos de pago derivados de APPs (r)						
a. Asignación en el Presupuesto de Egresos	Presupuesto de Egresos			pesos	Art. 11 y 21 de la LDF	
7 Techo de ADEFAS para el ejercicio fiscal (s)						
a. Propuesto	Proyecto de Presupuesto de Egresos			pesos	Art. 12 y 20 de la LDF	
b. Aprobado	Reporte Trím. Formato 6 a)			pesos	Art. 12 y 20 de la LDF	
c. Ejercido	Cuenta Pública / Formato 6 a)			pesos	Art. 12 y 20 de la LDF	
B: INDICADORES CUALITATIVOS						
1 Iniciativa de Ley de Ingresos y Proyecto de Presupuesto de Egresos						
a. Objetivos anuales, estrategias y metas para el ejercicio fiscal (i)	Iniciativa de Ley de Ingresos y Proyecto de Presupuesto de Egresos				Art. 5 y 18 de la LDF	
b. Proyecciones de ejercicios posteriores (ii)	Iniciativa de Ley de Ingresos y Proyecto de Presupuesto de Egresos / Formatos 7 a) y b)				Art. 5 y 18 de la LDF	
c. Descripción de riesgos relevantes y propuestas de acción para enfrentarlos (iv)	Iniciativa de Ley de Ingresos y Proyecto de Presupuesto de Egresos				Art. 5 y 18 de la LDF	
d. Resultados de ejercicios fiscales anteriores y el ejercicio fiscal en cuestión (v)	Iniciativa de Ley de Ingresos y Proyecto de Presupuesto de Egresos / Formatos 7 e) y d)				Art. 5 y 18 de la LDF	
e. Estudio actuarial de las pensiones de sus trabajadores (x)	Proyecto de Presupuesto de Egresos / Formato 8				Art. 5 y 18 de la LDF	
2 Balance Presupuestario de Recursos Disponibles, en caso de ser negativo						
a. Razones excepcionales que justifican el Balance Presupuestario de Recursos Disponibles negativo (y)	Iniciativa de Ley de Ingresos o Proyecto de Presupuesto de Egresos				Art. 6 y 19 de la LDF	
b. Fuente de recursos para cubrir el Balance Presupuestario de Recursos Disponibles negativo (z)	Iniciativa de Ley de Ingresos o Proyecto de Presupuesto de Egresos				Art. 6 y 19 de la LDF	
c. Número de ejercicios fiscales y acciones necesarias para cubrir el Balance Presupuestario de Recursos Disponibles negativo (aa)	Iniciativa de Ley de Ingresos o Proyecto de Presupuesto de Egresos				Art. 6 y 19 de la LDF	
d. Informes Trimestrales sobre el avance de las acciones para recuperar el Balance Presupuestario de Recursos Disponibles (bb)	Reporte Trím. y Cuenta Pública				Art. 6 y 19 de la LDF	
3 Personal						
a. Remuneraciones de los servidores públicos (cc)	Proyecto de Presupuesto				Art. 10 y 21 de la LDF	
b. Previsiones salariales y económicas para cubrir incrementos salariales, creación de plazas y otros (dd)	Proyecto de Presupuesto				Art. 10 y 21 de la LDF	
INDICADORES DE EJERCICIO PRESUPUESTARIO						
A: INDICADORES CUANTITATIVOS						
1 Ingresos Excedentes derivados de Ingresos de Libre Disposición						
a. Monto de Ingresos Excedentes derivados de ILD (ee)	Cuenta Pública / Formato 5			pesos	Art. 14 y 21 de la LDF	
b. Monto de Ingresos Excedentes derivados de ILD destinados al fin del A.14, fracción I de la LDF (ff)	Cuenta Pública			pesos	Art. 14 y 21 de la LDF	
c. Monto de Ingresos Excedentes derivados de ILD destinados al fin del A.14, fracción II, a) de la LDF (gg)	Cuenta Pública			pesos	Art. 14 y 21 de la LDF	

d.	Monto de Ingresos Excedentes derivados de ILD destinados al fin del A.14, fracción II, b) de la LDF (hh)	Cuenta Pública			pesos	Art. 14 y 21 de la LDF
e.	Monto de Ingresos Excedentes derivados de ILD destinados al fin del artículo noveno transitorio de la LDF (ii)				pesos	Art. Noveno Transitorio de la LDF
B. INDICADORES CUALITATIVOS						
1	Análisis Costo-Beneficio para programas o proyectos de inversión mayores a 10 millones de UDIS (j)	Página de internet de la Secretaría de Finanzas o Tesorería Municipal				Art. 13 frac. III y 21 de la LDF
2	Análisis de conveniencia y análisis de transferencia de riesgos de los proyectos APPs (kk)	Página de internet de la Secretaría de Finanzas o Tesorería Municipal				Art. 13 frac. III y 21 de la LDF
3	Identificación de población objetivo, destino y temporalidad de subsidios (ll)	Página de internet de la Secretaría de Finanzas o Tesorería Municipal				Art. 13 frac. VII y 21 de la LDF
INDICADORES DE DEUDA PÚBLICA						
A. INDICADORES CUANTITATIVOS						
1.	Obligaciones a Corto Plazo					
a.	Límite de Obligaciones a Corto Plazo (mm)				pesos	Art. 30 frac. I de la LDF
b.	Obligaciones a Corto Plazo (nn)				pesos	Art. 30 frac. I de la LDF

AUTORIZÓ

DR. SAUL ARROYO RODRIGUEZ
ENCARGADO DE LA DIRECCIÓN

ELABORÓ

CP. LIBORIO LÓPEZ TURRIZA
SUBDIRECTOR ADMINISTRATIVO