



Número de oficio: 263/2019

Asunto: El que se indica

San Francisco de Campeche, Campeche, a 29 de Enero de 2019.

C.P. JORGE ALEJANDRO ARCILA R. DE LA GALA, M. EN A.
DIRECTOR DE AUDITORIA "B" DE LA ASECAM
PRESENTE

De conformidad con el artículo 4, fracción XVIII de la Ley de Fiscalización y Rendición de Cuentas del Estado de Campeche adjunto la información publicada en nuestro portal de internet <https://psiquiatricodecampeche.com/XXI/> con cifras definitivas correspondiente al Cuarto Trimestre del 2018 en las especificaciones que a continuación se detalla:

• **INFORMACION CONTABLE (FISICO)**

1. Estado de actividades
2. Estado de situación financiera
3. Estado de variación en la hacienda pública
4. Estado de cambios en la situación financiera
5. Estado de flujos de efectivo
6. Informe sobre pasivos contingentes
7. Notas a los estados financieros
8. Estado Analítico del activo
9. Estado Analítico de la deuda y otros pasivos
10. Conciliación Presupuestal de Egresos
11. Conciliación Presupuestal de Ingresos

• **INFORMACION PRESUPUESTARIA (FISICO)**

1. Estado Analítico de Ingresos
2. Estado Analítico del Ejercicio del Presupuesto de Egresos
 - a) Clasificación Administrativa Trimestral
 - b) Clasificación Económica (Por tipo de gasto) Trimestral
 - c) Clasificación Por Objeto del Gasto (Capítulo y Concepto) Trimestral
 - d) Clasificación Funcional (Finalidad y Función) Trimestral
3. Endeudamiento Neto
4. Interés de la Deuda
5. Indicadores de Postura Fiscal

• **INFORMACION PROGRAMATICA (FISICO)**

1. Gasto por categoría programática
2. Programas y proyectos de inversión
3. Indicadores de resultado





- **INFORMACION RELATIVA A FONDOS FEDERALES-FORMATO SHCP (DIGITAL)**
 1. Formato del Ejercicio y Destino de Gasto Federalizado y Reintegros
- **FORMATO DE INVENTARIO DE BIENES MUEBLES E INMUEBLES (DIGITAL)**
 1. Relación de Bienes Inmuebles que componen el patrimonio
 2. Relación de Bienes Muebles que componen el patrimonio
- **INFORMACION RELATIVA A LA LEY DE DISCIPLINA FINANCIERA (DIGITAL)**
- **ANEXOS (DIGITAL)**
 1. Relación de Cuentas Bancarias Productivas
 2. Relación de Esquemas Bursátiles
 3. Clasificación Económica

Sin más por el momento le envío un cordial saludo.

Atentamente

DR. SAUL ARROYO RODRIGUEZ
Director General



C.c.p. C.P. América del Carmen Azar Pérez.-Secretaría de Finanzas.



Concepto	2016	2017	Concepto	2016	2017
INGRESOS Y OTROS BENEFICIOS			GASTOS Y OTRAS PERDIDAS		
Ingresos de la Gestión	5,530,986	15,025,267	Gastos de Funcionamiento	53,474,760	54,419,267
Impuestos	0	0	Servicios Personales	42,363,919	40,816,029
Cuentas y Aportaciones de Seguridad Social	0	0	Materiales y Suministros	6,194,543	6,184,276
Contribuciones de Mejoras	0	0	Servicios Generales	4,896,298	7,418,962
Derechos	0	0			
Productos de Tipo Corriente	0	0	Transferencia, Asignaciones, Subsidios y Otras Ayudas	0	1,900
Aprocheamientos de Tipo Corriente	0	0	Transferencias Internas y Asignaciones al Sector Público	0	1,900
Ingresos por Venta de Bienes y Servicios	5,530,986	15,025,267	Transferencias al Resto del Sector Público	0	0
Ingresos no Comprendidos en las Fracciones de la Ley de Ingresos Causados en Ejercicios Fiscales Anteriores Pendientes de Liquidación o Pago	0	0	Subsidios y Subvenciones	0	0
			Ayudas Sociales	0	0
Participaciones, Aportaciones, Transferencias, Asignaciones, Subsidios y Otras Ayudas	43,255,935	41,759,770	Pensiones y Jubilaciones	0	0
Participaciones y Aportaciones	0	0	Transferencias a Fidelicomis, Mandatos y Contratos Analógicos	0	0
Transferencia, Asignaciones, Subsidios y Otras Ayudas	43,255,935	41,759,770	Transferencias a la Seguridad Social	0	0
			Donativos	0	0
Otros Ingresos y Beneficios	18,436	335,705	Transferencias al Exterior	0	0
Ingresos Financieros	0	0			
Incremento por Variación de Inventarios	0	0	Participaciones y Aportaciones	0	0
Disminución del Exceso de Estimaciones por Pérdida o Deterioro u Obsolescencia	0	0	Participaciones	0	0
Disminución del Exceso de Provisiones	0	0	Aportaciones	0	0
Otros Ingresos y Beneficios Varios	18,436	335,705	Convenios	0	0
Total de Ingresos y Otros Beneficios	48,803,357	57,121,743	Intereses, Comisiones y Otros Gastos de la Deuda Pública	0	0
			Intereses de la Deuda Pública	0	0
			Comisiones de la Deuda Pública	0	0
			Gastos de la Deuda Pública	0	0
			Costo por Coberturas	0	0
			Ayoyos Financieros	0	0
			Otros Gastos y Pérdidas Extraordinarias	593,544	1,394,919
			Estimaciones Depreciaciones, Deterioros, Obsolescencia y Amortizaciones	368,678	335,783
			Provisiones	0	0
			Disminución de Inventarios	0	0
			Aumento por insuficiencia de Estimaciones por Pérdida o Deterioro u Obsolescencia	0	0
			Aumento por insuficiencia de Provisiones	0	0
			Otros Gastos	224,866	1,059,136
			Inversión Pública	0	0
			Inversión Pública no Capitalizable	0	0
			Total de Gastos y Otras Peridas	54,068,304	55,876,086
			Resultados del Ejercicio (Almoro/Resaltado)	-5,264,946	1,305,657

CP IGNACIO AGUILAR GARCIA CHUC
 JEFE DE ADMINISTRACIÓN

DR SAUL ARROYO RODRIGUEZ
 DIRECTOR GENERAL

CP LUIS ALVARO JIMENEZ TURRIZA
 SUBDIRECTOR ADMINISTRATIVO

El/los protesta de decir verdad declaramos que los Estados Financieros y sus Notas son razonablemente correctos y responsabilidad del emisor

CONCEPTO	2018	Año	2017	CONCEPTO	2018	Año	2017
ACTIVO				PASIVO			
Activo Circulante				Pasivo Circulante			
Electivo y Equivalentes	2,157,138		904,054	Cuentas por Pagar a Corto Plazo	85,714		44,482
Derechos a Recibir Electivo o Equivalentes	11,433,517		17,422,840	Documentos por Pagar a Corto Plazo	0		0
Derechos a Recibir Bienes o Servicios	29,924		7,035	Porción a Corto Plazo de la Deuda Pública a Largo Plazo	0		0
Inventarios	382,659		591,100	Títulos y Valores a Corto Plazo	0		0
Almacenes	0		0	Pasivos Diferidos a Corto Plazo	0		0
Estimación por Pérdida o Deterioro de Activos Circulantes	0		0	Fondos y Bienes de Terceros en Garantía y/o Administración a Corto Plazo	0		0
Otros Activos Circulantes	0		0	Provisiones a Corto Plazo	0		0
Total de Activos Circulantes	13,999,239		18,925,030	Otros Pasivos a Corto Plazo	0		0
Activo No Circulante				Total de Pasivos Circulantes	85,714		44,482
Inversiones Financieras a Largo Plazo	0		0	Pasivo No Circulante			
Derechos a Recibir Electivo o Equivalentes a Largo Plazo	0		0	Cuentas por Pagar a Largo Plazo	0		0
Bienes Inmuebles, Infraestructura y Construcciones en Proceso	0		0	Documentos por Pagar a Largo Plazo	0		0
Bienes Muebles	2,368,382		2,287,637	Deuda Pública a Largo Plazo	0		0
Activos Intangibles	93,775		93,775	Pasivos Diferidos a Largo Plazo	0		0
Depreciación Deterioro y Amortización Acumulada de Bienes	-1,151,091		-782,413	Fondos y Bienes de Terceros en Garantía y/o en Administración a Largo Plazo	0		0
Activos Diferidos	0		0	Provisiones a Largo Plazo	0		0
Estimación por Pérdida o Deterioro de Activos no Circulantes	0		0	Total de Pasivos No Circulantes	0		0
Otros Activos no Circulantes	0		0	Total del Pasivo	85,714		44,482
Total de Activos No Circulantes	1,301,076		1,598,999	HACIENDA PÚBLICA PATRIMONIO			
Total del Activo	15,300,315		20,524,029	Hacienda Pública Patrimonio Contribuido			
				Aportaciones	0		0
				Donaciones de Capital	0		0
				Actualización de la Hacienda Pública / Patrimonio	0		0
				Hacienda Pública Patrimonio Generado	15,214,601		20,479,547
				Resultados del Ejercicio (Ahorro / Desahorro)	-5,264,946		1,305,657
				Resultados de Ejercicios Anteriores	20,479,547		19,173,891
				Revalúos	0		0
				Reservas	0		0
				Rectificaciones de Resultados de Ejercicios Anteriores	0		0
				Exceso o Insuficiencia en la Actualización de la Hacienda Pública/ Patrimonio	0		0
				Resultado por Posición Monetaria	0		0
				Resultado por Tenencia de Activos no Monetarios	0		0
				Total Hacienda Pública Patrimonio	15,214,601		20,479,547
				Total del Pasivo y Hacienda Pública/ Patrimonio	15,300,315		20,524,029

Bajo protesta de decir verdad declaramos que los Estados Financieros y sus Notas son razonablemente correctos y responsabilidad del emisor

CP IGNACIO ABRILAM GARCIA CHUC
JEFE DE CONTABILIDAD

CP LIBORNI MORALES TURRIZA
SUBDIRECTOR ADMINISTRATIVO

DR SAUL ARROYO RODRIGUEZ
DIRECTOR GENERAL

Hospital Psiquiátrico de Campeche
 Estado de Variación en la Hacienda Pública
 Del 1 de Enero al 31 de Diciembre de 2018
 (pesos)

Concepto	Hacienda Pública/ Patrimonio Contribuido	Hacienda Pública/ Patrimonio Generado de Ejercicios Anteriores	Hacienda Pública/ Patrimonio Generado del Ejercicio	Exceso o Insuficiencia en la Actualización de la Hacienda Pública / Patrimonio	TOTAL
HACIENDA PÚBLICA/PATRIMONIO CONTRIBUIDO NETO 2017	0	0	0	0	0
Aportaciones	0	0	0	0	0
Donaciones de Capital	0	0	0	0	0
Actualización de la Hacienda Pública/ Patrimonio	0	0	0	0	0
HACIENDA PÚBLICA/PATRIMONIO GENERADO NETO 2017	19,173,891	1,305,657	1,305,657	20,479,547	20,479,547
Resultados del Ejercicio (Ahorro/Desahorro)					
Resultados de Ejercicios Anteriores	19,173,891	1,305,657	1,305,657	19,173,891	19,173,891
Revalúos	0	0	0	0	0
Reservas	0	0	0	0	0
Rectificaciones de Resultados de Ejercicios Anteriores	0	0	0	0	0
EXCESO O INSUFICIENCIA EN LA ACTUALIZACIÓN DE LA HACIENDA PÚBLICA/PATRIMONIO NETO 2017	0	0	0	0	0
Resultado por Posición Monetaria					
Resultado por Tenencia de Activos no Monetarios	0	0	0	0	0
HACIENDA PÚBLICA / PATRIMONIO NETO FINAL 2017	0	19,173,891	1,305,657	0	20,479,547
CAMBIO EN LA HACIENDA PÚBLICA/PATRIMONIO CONTRIBUIDO NETO 2018	0	0	0	0	0
Aportaciones	0	0	0	0	0
Donaciones de Capital	0	0	0	0	0
Actualización de la Hacienda Pública/ Patrimonio	0	0	0	0	0
VARIACIONES DE LA HACIENDA PÚBLICA / PATRIMONIO GENERADO NETO 2018	1,305,657	-5,570,503	-5,570,503	-5,264,946	-5,264,946
Resultados del Ejercicio (Ahorro/Desahorro)					
Resultados de Ejercicios Anteriores	1,305,657	-5,264,946	-5,264,946	-5,264,946	-5,264,946
Revalúos	0	0	0	0	0
Reservas	0	0	0	0	0
Rectificaciones de Resultados de Ejercicios Anteriores	0	0	0	0	0
CAMBIO EN EL EXCESO O INSUFICIENCIA EN LA ACTUALIZACIÓN DE LA HACIENDA PÚBLICA/PATRIMONIO NETO 2018	0	0	0	0	0
Resultado por Posición Monetaria					
Resultado por Tenencia de Activos no Monetarios	0	0	0	0	0
HACIENDA PÚBLICA / PATRIMONIO NETO FINAL 2018	0	20,479,547	-5,264,946	0	15,214,601

Bajo protesta de decir verdad declaramos que los Estados Financieros y sus Notas son razonablemente correctos y responsabilidad del emisor

CP IGNACIO ABRAHAM GARCIA CHUC

JEFE DE CONTABILIDAD

DR SAUL ARROYO ROMANIGUEZ

DIRECTOR GENERAL

CP LINDO SÁNCHEZ TURRIZA

SUBDIRECTOR ADMINISTRATIVO

Hospital Psiquiátrico de Campeche
Estado de Cambios en la Situación Financiera
Del 1 de Enero al 31 de Diciembre de 2018
(Pesos)

Concepto	Origen	Aplicación	Concepto	Origen	Aplicación
ACTIVO	6,566,442	1,342,728	PASIVO	41,232	0
Activo Circulante	6,197,764	1,271,973	Activo Circulante	41,232	0
Efectivo y Equivalientes	0	1,253,084	Cuentas por Pagar a Corto Plazo	41,232	0
Derechos a Recibir Efectivo o Equivalientes	5,989,323	0	Documentos por Pagar a Corto Plazo	0	0
Derechos a Recibir Bienes o Servicios	0	18,889	Porción a Corto Plazo de la Deuda Pública a Largo Plazo	0	0
Inventarios	208,441	0	Títulos y Valores a Corto Plazo	0	0
Almacenes	0	0	Pasivos Diferidos a Corto Plazo	0	0
Estimación por Pérdida o Deterioro de Activos Circulantes	0	0	Fondos y Bienes de Terceros en Garantía y/o Administración a Corto Plazo	0	0
Otros Activos Circulantes	0	0	Provisiones a Corto Plazo	0	0
Activo No Circulante	368,678	70,755	Otros Pasivos a Corto Plazo	0	0
Inversiones Financieras a Largo Plazo	0	0	Pasivo No Circulante	0	0
Derechos a Recibir Efectivo o Equivalientes a Largo Plazo	0	0	Cuentas por Pagar a Largo Plazo	0	0
Bienes Inmuebles, Infraestructura y Construcciones en Proceso	0	0	Documentos por Pagar a Largo Plazo	0	0
Bienes Muebles	0	70,755	Deuda Pública a Largo Plazo	0	0
Activos Intangibles	0	0	Pasivos Diferidos a Largo Plazo	0	0
Depreciación, Deterioro y Amortización Acumulada de Bienes	368,678	0	Fondos y Bienes de Terceros en Garantía y/o en Administración a Largo Plazo	0	0
Activos Diferidos	0	0	Provisiones a Largo Plazo	0	0
Estimación por Pérdida o Deterioro de Activos no Circulantes	0	0	HACIENDA PÚBLICA PATRIMONIO	1,305,657	6,570,603
Otros Activos no Circulantes	0	0	Hacienda Pública/ Patrimonio Contribuido	0	0
			Aportaciones	0	0
			Donaciones de Capital	0	0
			Actualización de la Hacienda Pública / Patrimonio	0	0
			Hacienda Pública/ Patrimonio Generado	1,305,657	6,570,603
			Resultados del Ejercicio (Ahorro / Desahorro)	0	6,570,603
			Resultados de Ejercicios Anteriores	1,305,657	0
			Revalúos	0	0
			Reservas	0	0
			Redificaciones de Resultados de Ejercicios Anteriores	0	0
			Exceso o Insuficiencia en la Actualización de la Hacienda Pública/ Patrimonio	0	0
			Resultado por Posición Monetaria	0	0
			Resultado por Tenencia de Activos no Monetarios	0	0

Bajo protesta de decir verdad declaramos que los Estados Financieros y sus Notas son razonablemente correctos y responsabilidad del emisor

CP IGNACIO ABRIL SARGA CHUC
JEFE DE CONTABILIDAD

DR SAUL ARROYO RODRIGUEZ
DIRECTOR GENERAL

CP LEOBARD MAREZ TURRIZA
SUBDIRECTOR ADMINISTRATIVO

Hospital Psiquiátrico de Campeche
Estado de Flujos de Efectivo
Del 1 de Enero al 31 de Diciembre de 2018 y 2017
(Pesos)

	2018	2017	2018	2017
Flujos de Efectivo de las Actividades de Operación				
Origen	54,702,522	50,965,126		
Impuestos	0	0		
Cuotas y Aportaciones de Seguridad Social	0	0		
Contribuciones de mejoras	0	0		
Derechos	0	0		
Productos de Tipo Corriente	0	0		
Aprovechamientos de Tipo Corriente	0	0		
Ingresos por Venta de Bienes y Servicios	5,530,986	7,498,374		
Ingresos no Comprendidos en las Fracciones de la Ley de Ingresos Causados en Ejercicios	0	0		
Fiscalías Anteriores Pendientes de Liquidación o Pago	0	0		
Participaciones y Aportaciones	0	0		
Transferencias, Asignaciones y Subsidios y Otras Ayudas	43,255,535	41,702,581		
Otros Orígenes de Operación	5,915,701	1,764,171		
Aplicación	53,378,784	54,419,310		
Servicios Personales	42,347,706	40,816,029		
Materiales y Suministros	6,194,543	6,183,666		
Servicios Generales	4,836,534	7,417,686		
Transferencias Internas y Asignaciones al Sector Público	0	1,900		
Transferencias al resto del Sector Público	0	0		
Subsidios y Subvenciones	0	0		
Ayudas Sociales	0	0		
Pensiones y Jubilaciones	0	0		
Transferencias a Fideicomisos, Mandatos y Contratos Análogos	0	0		
Transferencias a la Seguridad Social	0	0		
Donativos	0	0		
Transferencias al Exterior	0	0		
Participaciones	0	0		
Aportaciones	0	0		
Convenios	0	0		
Otras Aplicaciones de Operación	0	0		
Fujos Netos de Efectivo por Actividades de Operación	1,323,839	-3,454,184		
Flujos de Efectivo de las Actividades de Inversión				
Origen				
Bienes Inmuebles, Infraestructura y Construcciones en Proceso	0	0		
Bienes Muebles	0	0		
Otros Orígenes de Inversión	0	0		
Aplicación				
Bienes Inmuebles, Infraestructura y Construcciones en Proceso	70,755	70,755		
Bienes Muebles	0	0		
Otras Aplicaciones de Inversión	0	0		
Fujos Netos de Efectivo por Actividades de Inversión	-70,755	-277,240		
Flujo de Efectivo de las Actividades de Financiamiento				
Origen				
Endeudamiento Neto	0	0		
Interno	0	0		
Externo	0	0		
Otros Orígenes de Financiamiento	0	0		
Aplicación				
Servicios de la Deuda	0	0		
Interno	0	0		
Externo	0	0		
Otras Aplicaciones de Financiamiento	0	0		
Fujos netos de Efectivo por Actividades de Financiamiento	0	0		
Incremento/Disminución Neta en el Efectivo y Equivalentes al Efectivo	1,253,084	-3,731,425		
Efectivo y Equivalentes al Efectivo al Inicio del Ejercicio	904,054	4,535,479		
Efectivo y Equivalentes al Efectivo al Final del Ejercicio	2,157,138	904,054		

Bajo protesta de decir verdad declaramos que los Estados Financieros y sus Notas son razonablemente correctos y responsabilidad del emisor

CP IGNACIO ABRAM MASCARÍA CHUC
JEFE DE CONTABILIDAD

DR SAUL ARROYO RODRIGUEZ
DIRECTOR GENERAL

CP EMERIO SUAREZ TURRIZA
SUBDIRECTOR ADMINISTRATIVO

INFORME SOBRE PASIVOS CONTINGENTES
HOSPITAL PSIQUIATRICO DE CAMPECHE

INFORME SOBRE PASIVOS CONTINGENTES

El Hospital Psiquiátrico de Campeche al 31 de Diciembre de 2018, no cuenta con Pasivos Contingentes

Bajo protesta de decir verdad declaramos que los Estados Financieros y sus Notas son razonablemente correctos y responsabilidad del emisor

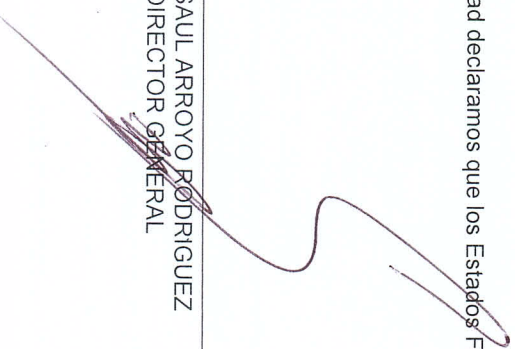

DR. SAUL ARROYO RODRIGUEZ
DIRECTOR GENERAL



C.R. LIBORIO SUAREZ TURRIZA
SUBDIRECTOR ADMINISTRATIVO

NOTAS A LOS ESTADOS FINANCIEROS

De conformidad al artículo 46, fracción I, inciso e) y 49 de la Ley General de Contabilidad Gubernamental, así como a la normatividad emitida por el Consejo Nacional de Armonización Contable, a continuación, se presentan las notas a los estados financieros correspondientes al 31 de Diciembre de 2018, con los siguientes apartados:

- Notas de Desglose.
- Notas de Memoria.
- Notas de Gestión Administrativa.

A) NOTAS DE DESGLOSE:

1) Notas al Estado de Situación Financiera del Hospital Psiquiátrico de Campeche

Activo

• EFECTIVO Y EQUIVALENTES

1

Efectivo:

• (Pesos)

Concepto	2018
EFECTIVO	\$ 15,254.00
Total	15,254.00

Bancos:

(Pesos)

Concepto	2018
BANCOS/TESORERÍA	\$ 2,141,884.49
Total	2,141,884.49

• DERECHOS A RECIBIR EFECTIVO Y EQUIVALENTES Y BIENES O SERVICIOS A RECIBIR EFECTIVO Y EQUIVALENTES:

2. A continuación, se relacionan las cuentas que integran el rubro de derechos a recibir efectivo o equivalentes:

(Pesos)

Concepto	2018
Cuentas por Cobrar por Venta de Bienes y Prestación de Servicios	\$ 11,373,480.25
Cuentas por Cobrar a Entidades Federativas y Municipios	\$ 57,189.00
DEUDORES DIVERSOS POR COBRAR A CORTO PLAZO	\$ 10,847.60
Total de Cuentas por cobrar:	\$ 11,441,516.85

3. Estas cuentas por cobrar no tienen fecha de vencimiento para su cobro.
DERECHOS A RECIBIR BIENES O SERVICIOS

Concepto	2018
Anticipo a Proveedores por Adquisición de Bienes a Corto Plazo	\$ 6,347.99
Anticipo a Proveedores por Prestación de Servicios a Corto Plazo	\$ 19,576.32
Total	\$ 25,924.31

• BIENES DISPONIBLES PARA SU TRANSFORMACION O CONSUMO (INVENTARIOS)

4. Al 31 de Diciembre de 2018 el Hospital Psiquiátrico de Campeche no maneja bienes disponibles para su transformación.
5. El saldo de la cuenta de Inventario para venta y consumo de este rubro al 31 de Diciembre de 2018, se integra como sigue:

(Pesos)

Concepto	2018
INVENTARIO DE MERCANCIAS PARA VENTA	\$ 382,659.35
Total	382,659.35

La valuación se realiza con base en el método de costo promedio.

• **INVERSIONES FINANCIERAS**

6. El Hospital Psiquiátrico de Campeche no posee activos financieros representados por inversiones en fideicomisos
7. El Hospital Psiquiátrico de Campeche no posee activos financieros representados por inversiones en empresas de participación estatal, ni cuenta con aportaciones de capital.

(Pesos)

Concepto	2018
PARTICIPACIONES Y APORTACIONES DE CAPITAL	\$.00
FIDEICOMISOS, MANDATOS Y CONTRATOS ANALOGO	\$.00
Suma	-

• **BIENES MUEBLES, INMUEBLES E INTANGIBLES**

8. El Hospital Psiquiátrico de Campeche no es propietario de ningún bien inmueble. El inmueble que alberga las instalaciones del Hospital Psiquiátrico de Campeche es propiedad del Gobierno del Estado de Campeche. Actualmente ya se hizo la solicitud de destino a favor del Hospital.

(Pesos)

Concepto	2018
TERRENOS	\$.00
VIVIENDAS	\$.00
EDIFICIOS NO HABITACIONALES	\$.00
INFRAESTRUCTURA	\$.00
CONSTRUCCIONES EN PROCESO EN BIENES DE DOMINIO	\$.00
CONSTRUCCIONES EN PROCESO EN BIENES PROPIOS	\$.00
OTROS BIENES INMUEBLES	\$.00
Suma	-

A continuación, se presenta la integración de los bienes muebles al 31 de Diciembre de 2018

(Pesos)

Concepto	2018
MOBILIARIO Y EQUIPO DE ADMINISTRACIÓN	\$ 391,395.90
MOBILIARIO Y EQUIPO EDUCACIONAL Y RECREATIVO	\$ 98,681.55
EQUIPO E INSTRUMENTAL MÉDICO Y DE LABORATORIO	\$ 940,775.63
VEHICULOS Y EQUIPO DE TRANSPORTE	\$ 271,090.00
MAQUINARIA, OTROS EQUIPOS Y HERRAMIENTAS	\$ 656,448.82
Total	\$ 2,358,391.90

Al 31 de Diciembre} de 2018, el cargo a resultados por concepto de depreciación ascendió a
\$ 1,151,091.15

9. Activos Intangibles

Al 31 de Diciembre de 2018, el importe por este rubro es de \$ 93,774.98

• ESTIMACIONES Y DETERIOROS

10. La depreciación acumulada y del ejercicio se calcula mediante el método de línea recta a partir del año siguiente al que entran en operación o uso los activos, a las siguientes tasas.

Descripción	%
Mobiliario y Equipo	0%
Equipo Médico, Quirúrgico y de Laboratorio	0%
Maquinaria y Equipo	0%
Equipo de Transporte	0%
Equipo de Computo	0%

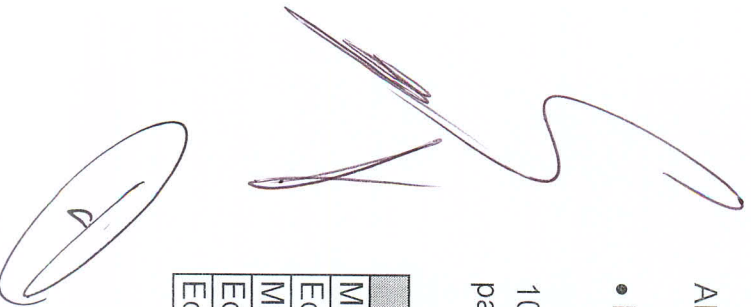

• **OTROS ACTIVOS**

11. El Hospital Psiquiátrico de Campeche con corte al 31 de Diciembre de 2018, no cuenta con arrendamientos Financieros.

(Pesos)

Concepto	2018
Arrendamiento financiero	\$.00
ACTIVOS DIFERIDOS	\$.00
OTROS ACTIVOS NO CIRCULANTES	\$.00

Pasivo

1. Relación de cuentas por pagar:
 Proveedores por Pagar a Corto plazo, al 31 de Diciembre de 2018, la cuenta de este rubro se integra como sigue:

(Pesos)

Concepto	2018
PROVEEDORES POR PAGAR A CORTO PLAZO	\$ 51,620.42
Total	\$ 51,620.42

Retenciones y Contribuciones por Pagar a Corto Plazo

Al 31 de Diciembre de 2018, la cuenta de este rubro se integra como sigue:
(Pesos)

Concepto	2018
RETENCIONES Y CONTRIBUCIONES POR PAGAR A CO	\$ 34,093.53
Total	\$ 34,093.53

2. Recursos localizados en fondos de bienes de terceros en administración y/o en garantía a corto y largo plazo

El Hospital Psiquiátrico de Campeche al 31 de Diciembre de 2018 no cuenta con Recursos localizados en fondos de bienes de terceros en administración y/o garantía a corto y largo plazo.

3. Pasivos diferidos

El Hospital Psiquiátrico de Campeche al 31 de Diciembre de 2018 no cuenta con Pasivos Diferidos.

I) Notas al Estado de Actividades

Los ingresos del organismo corresponden básicamente a: ingresos propios derivados por sus actividades, y por los provenientes de transferencias, asignaciones, subsidios y otras ayudas del Gobierno Estatal, donde éstos últimos al 31 de Diciembre de 2018, se recibieron conforme al presupuesto autorizado, estableciendo que los recursos presupuestarios autorizados se aplicarán directamente al pago de proveedores de bienes y servicios.

• **INGRESOS DE GESTION**

1. Los ingresos obtenidos por el Hospital Psiquiátrico de Campeche, se desagregan de la siguiente manera:

(Pesos)

Concepto	Importe
INGRESOS Y OTROS BENEFICIOS	\$ 48,803,357.35
INGRESOS DE GESTIÓN	\$ 5,530,986.44
INGRESOS POR VENTA DE MERCANCÍAS	\$ 805,185.20
INGRESOS POR VENTA DE MERCANCÍAS DE ORGANIS	\$ 805,185.20
INGRESOS POR VENTA DE BIENES Y SERVICIOS DE ORGANISMOS DESCENTRALIZADOS	\$ 4,725,801.24
Ingresos por Venta de Servicios de Organismos Descentralizados	\$ 4,725,801.24
PARTICIPACIONES, APORTACIONES, TRANSFERENCIAS, ASIGNACIONES, SUBSIDIOS Y OTRAS AYUDAS	\$ 43,255,935.06
TRANSFERENCIAS INTERNAS Y ASIGNACIONES DEL SECTOR PÚBLICO	\$ 43,255,935.06
Transferencias Internas y Asignaciones Recibidas del Sector Público para Financiar Gastos Corrientes	\$ 43,255,935.06

2. Otros ingresos obtenidos por el Hospital Psiquiátrico de Campeche, se desagregan de la siguiente manera:

Concepto	Importe
OTROS INGRESOS Y BENEFICIOS	\$ 16,435.85
OTROS INGRESOS DE EJERCICIOS ANTERIORES	\$.00
Otros Ingresos de Ejercicios Anteriores	\$.00
OTROS INGRESOS Y BENEFICIOS VARIOS	\$ 16,435.85
Otros Ingresos y Beneficios Varios	\$ 16,435.85

• **GASTOS Y OTRAS PERDIDAS**

1. En lo relativo al Gasto y otras pérdidas, éste ascendió a \$ 54,068,303.84 que queda integrado de la siguiente manera:

(Pesos)

Cuenta	Importe
GASTOS DE FUNCIONAMIENTO	\$ 53,474,760.11
SERVICIOS PERSONALES	\$ 42,393,918.85
MATERIALES Y SUMINISTROS	\$ 6,194,543.05
SERVICIOS GENERALES	\$ 4,886,298.21
TRANSFERENCIAS, ASIGNACIONES, SUBSIDIOS Y OTRAS AYUDAS	\$.00
TRANSFERENCIAS INTERNAS Y ASIGNACIONES AL	\$.00
OTROS GASTOS Y PÉRDIDAS EXTRAORDINARIAS	\$ 593,543.73
ESTIMACIONES, DEPRECIACIONES, DETERIOROS,	\$ 368,677.84
OTROS GASTOS	\$ 224,865.89

III) Notas al Estado de Variación de la Hacienda Pública/Patrimonio

1. La variación en la Hacienda Pública o Patrimonio se determina en el cuadro siguiente:

(Pesos)

HACIENDA PÚBLICA/PATRIMONIO		
SALDO INICIAL	SALDO FINAL	VARIACION
0.00	0.00	0.00

2. Esta variación corresponde al resultado del ejercicio (desahorro) al 31 de Diciembre de 2018 y representa un decremento del 8.66% con respecto al saldo inicial.

IV) Notas al Estado de Flujos de Efectivo

1. El análisis de los saldos inicial y final que figuran en la última parte del Estado de Flujo de Efectivo en la cuenta de efectivo y equivalente es como sigue:

CONCEPTO	31/12/2018	2017
EFFECTIVO	15,254.00	\$ 7,254.00
BANCOS/TESORERÍA	2,141,884.49	\$ 896,800.42
BANCOS/DEPENDENCIAS Y OTROS	\$.00	\$.00
INVERSIONES TEMPORALES (HASTA 3 MESES)	\$.00	\$.00
FONDOS CON AFECTACIÓN ESPECÍFICA	\$.00	\$.00
DEPÓSITOS DE FONDOS DE TERCEROS EN GARANTÍA Y/O ADMINISTRACIÓN	\$.00	\$.00
Total de Efectivo y Equivalentes	2,157,138.49	904,054.42

2. Al 31 de Diciembre de 2018, el Hospital Psiquiátrico de Campeche se adquirieron bienes muebles por un importe de \$ 70,754.58 detallado de la siguiente manera:

CONCEPTO	IMPORTE
PLICOMETRO CLINICO TRADICIONAL	3,200.00
MOTOBOMBA SCALA ¾ HP 115/230V	4,806.00
AIRE ACONDICIONADO MINISPLIT MABE 12 KBTUS 220V	3,990.01
DESKTOP HP AIO 20 C206LA	7,999.00
SALA 321 KORA AZUL CONTEMPORANEO TELA	18,269.37
ESCANER BROTHER DS 7200 PORTATIL	3,599.00
ESCRITORIO CON 1 CAJON FABRICADO DE TRIPLAY	3,016.00
UNIDAD TIPO MINISPLIT DE 2 TON 220 V SAMSUNG	8,294.00
TERMOSELLADORA MARCA TORREY 5691	3,000.00
UNIDAD TIPO MINISPLIT DE 2 TON 220 V SAMSUNG	5,626.00
REGULADOR KOBLENZ 2500VA/1500W	8,955.20
TOTAL DE BIENES	70,754.58

3. Conciliación de los Flujos de Efectivo Netos de las Actividades de Operación y la cuenta de Ahorro/Desahorro antes de rubros Extraordinarios:

	2018	2017
Ahorro/Desahorro antes de rubros Extraordinarios	0	0
<i>Movimientos de partidas (o rubros) que no afectan al efectivo.</i>		
DEPRECIACIÓN DE BIENES MUEBLES	\$ 368,677.84	\$ 335,783.16
Amortización	0.00	0.00
Incrementos en las provisiones	0.00	0.00
Incremento en inversiones producido por revaluación	0.00	0.00

Ganancia/pérdida en venta de propiedad, planta y equipo	0.00	0.00
Incremento en cuentas por cobrar	0.00	0.00
Partidas extraordinarias	0.00	0.00

V) Conciliación entre los Ingresos Presupuestarios y Contables, así como entre los Egresos Presupuestarios y los Gastos Contables:

1. Ingresos Presupuestarios		0.00
2. Más ingresos contables no presupuestarios		0.00
Incremento por variación de inventarios	0	
Disminución del exceso de estimaciones por pérdida o deterioro u obsolescencia	0	
Disminución del exceso de provisiones	0	
OTROS INGRESOS Y BENEFICIOS	16435.85	
Otros ingresos contables no presupuestarios	0	
3. Menos ingresos presupuestarios no contables		16435.85
Productos de capital	0	
Aprovechamientos capital	0	
Ingresos derivados de financiamientos	0	
Otros Ingresos presupuestarios no contables	0	
4. Ingresos Contables (4 = 1 + 2 - 3)		16,435.85

1. Total de egresos (presupuestarios)		0.00
2. Menos egresos presupuestarios no contables		0.00
Mobiliario y equipo de administración	0.00	
Mobiliario y equipo educacional y recreativo	0.00	
Equipo e instrumental médico y de laboratorio	0.00	
Vehículos y equipo de transporte	0.00	
Equipo de defensa y seguridad	0.00	
Maquinaria, otros equipos y herramientas	0.00	
Activos biológicos	0.00	
Bienes inmuebles	0.00	
Activos intangibles	0.00	
Obra pública en bienes propios	0.00	
Acciones y participaciones de capital	0.00	
Compra de títulos y valores	0.00	
Inversiones en fideicomisos, mandatos y otros análogos	0.00	
Provisiones para contingencias y otras erogaciones especiales	0.00	
Amortización de la deuda pública	0.00	
Adeudos de ejercicios fiscales anteriores (ADEFAS)	0.00	
Otros Egresos Presupuestales No Contables	0.00	
3. Más gastos contables no presupuestales		0.00
Estimaciones, depreciaciones, deterioros, obsolescencia y amortizaciones	0.00	
Provisiones	0.00	
Disminución de inventarios	0.00	
Aumento por insuficiencia de estimaciones por pérdida o deterioro u obsolescencia	0.00	
Aumento por insuficiencia de provisiones	0.00	
Otros Gastos	0.00	
Otros Gastos Contables No Presupuestales	0.00	
4. Total de Gasto Contable (4 = 1 - 2 + 3)		0.00

Handwritten signature and a circled mark.

B) NOTAS DE MEMORIA

B.1) CUENTAS DE ORDEN CONTABLE

1. El Hospital Psiquiátrico de Campeche, tiene por parte del Instituto de Servicios Descentralizados de Salud Pública del Estado de Campeche contrato de comodato de los bienes muebles que a continuación se detallan:

Cuenta de Orden Contable	Importe
Bien en Comodato Camioneta Marca Nissan Estacas mod. 2002.	\$125,200
Bien en Comodato Camión ECONOLINE Van marca Ford, mod. 2002	332,350

B.2) CUENTAS DE ORDEN PRESUPUESTARIAS

De acuerdo con el Plan de Cuentas que forma parte del Manual de Contabilidad emitido por el Consejo Nacional de Armonización Contable (CONAC), las Cuentas de Orden Presupuestarias representan el importe de las operaciones presupuestarias que afectan la Ley de Ingresos y el Presupuesto de Egresos

1. Cuentas de Ingreso. En cumplimiento a lo estipulado en la fracción II del artículo 38 de la Ley General de Contabilidad Gubernamental, el registro de las etapas del presupuesto del Hospital Psiquiátrico de Campeche, se refleja en lo relativo al ingreso, el estimado, modificado, devengado y recaudado.

Los movimientos aplicados a dichos momentos contables aparecen reflejados en el apartado de Información Presupuestaria, bajo la Normatividad Emitida por el CONAC.

2. Cuentas de Egreso; En cumplimiento a lo estipulado en la fracción I del artículo 38 de la Ley General de Contabilidad Gubernamental, el registro de las etapas del presupuesto del Hospital Psiquiátrico de Campeche, se refleja en lo relativo al gasto, el aprobado, modificado, comprometido, devengado, ejercido y pagado.

Los movimientos aplicados a dichos momentos contables aparecen reflejados en el apartado de Información Presupuestaria, bajo la Normatividad Emitida por el CONAC.

1. Al 31 de Diciembre de 2018 el Hospital Psiquiátrico de Campeche no cuenta con valores en custodia de instrumentos prestados a formadores de mercado e instrumentos de crédito recibidos en garantía de los formadores de mercado u otros.
2. Al 31 de Diciembre de 2018 el Hospital Psiquiátrico de Campeche no tiene ningún tipo de emisión de instrumento: monto, tasa y vencimiento.
3. Al 31 de Diciembre de 2018 el Hospital Psiquiátrico de Campeche no tiene contratos firmados de construcciones por tipo de contrato.

C) NOTAS DE GESTIÓN ADMINISTRATIVA

1. Introducción:

El Hospital Psiquiátrico de Campeche, es un Organismo Público Descentralizado del Gobierno del Estado de Campeche, con personalidad jurídica, patrimonio propio y autonomías técnica y operativa, tanto para el manejo de sus recursos humanos, materiales y financieros, como para la ejecución de los programas de salud a su cargo.

Los Estados Financieros del Ente se conforman con la información de las operaciones derivadas de la recaudación de los ingresos presupuestarios y el ejercicio del gasto ejercido, así como todas aquellas operaciones contables que modifiquen el Patrimonio, bajo la Normatividad Emitida por el CONAC.

2. Describir el panorama Económico y Financiero:

El Hospital Psiquiátrico de Campeche cuenta como principales fuentes de financiamiento, el subsidio otorgado por el Gobierno del Estado de Campeche y sus ingresos propios que son generados por la prestación de sus servicios a la población abierta del Estado de Campeche y al Sistema de Protección Social en Salud del Estado de Campeche (SEGURO POPULAR).

3. Autorización e Historia:

a) Fecha de creación del ente.

El Hospital Psiquiátrico de Campeche inicia operaciones en el año 1984, como un Servicio de Consulta Externa de Psiquiatría y Psicología a la población del Estado de Campeche.

El 27 de enero de 1999, el Hospital Psiquiátrico de Campeche se crea jurídicamente mediante Acuerdo del Ejecutivo Estatal publicado en el Periódico Oficial del Estado de Campeche como un Organismo Público Descentralizado del Gobierno del Estado de Campeche.

b) Principales cambios en su estructura,

En el año 2002, el Hospital Psiquiátrico de Campeche incrementa la prestación de sus servicios, pues además del servicio de Consulta Externa, empieza a prestar el servicio de Urgencias y Hospitalización.

4. Organización y Objeto Social:

a) Objeto social.

Proporcionar servicios de salud mental con calidad, eficiencia y equidad a la Población del Estado de Campeche, para promover, conservar y recuperar su salud mental mediante una

atención integral al usuario, familia y comunidad con la participación activa de las familias que satisfaga sus necesidades y contribuya a un mejor desarrollo social.

b) Principal actividad.

- Prestación de Servicios de Salud Mental de Consulta Externa de Psiquiatría y Psicología.
- Prestación de Servicios de Salud Mental de Urgencias Psiquiátricas y Hospitalización

c) Ejercicio fiscal.

Ejercicio Fiscal correspondiente al Período del 1 de Enero al 31 de Diciembre de 2018.

d) Régimen jurídico.

Organismo Público Descentralizado del Gobierno del Estado de Campeche, con personalidad jurídica, patrimonio propio y autonomías técnica y operativa, tanto para el manejo de sus recursos humanos, materiales y financieros, como para la ejecución de los programas de salud a su cargo.

e) Consideraciones fiscales del ente:

Persona Moral No Contribuyente con la obligación fiscal de retenedor de ISR.

f) Estructura organizacional básica:

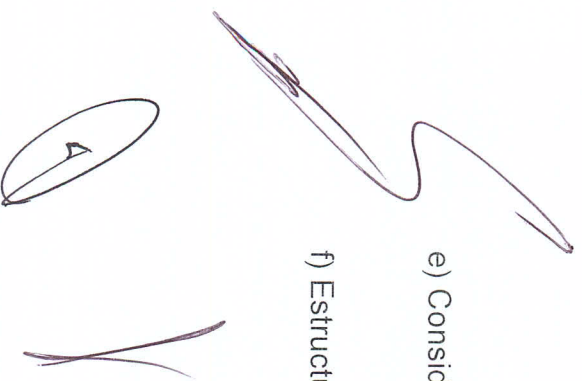

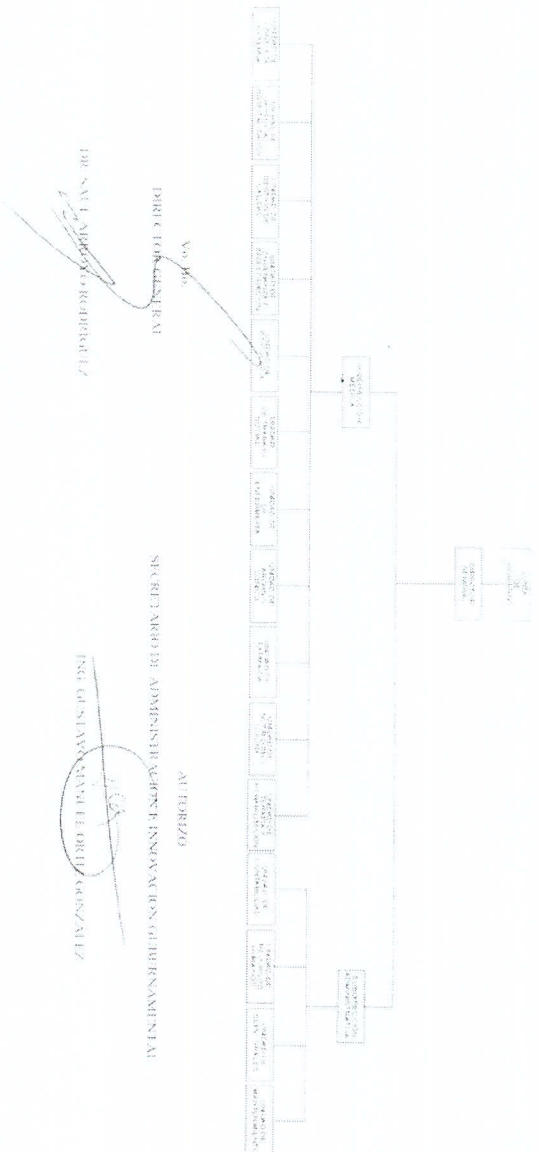

Fig 1 Hospital Psiquiátrico de Campeche

g) Al 31 de Diciembre de 2018 el Hospital Psiquiátrico de Campeche no cuenta con Fideicomisos, mandatos y análogos de los cuales es fideicomitente o fiduciario.

5. Bases de Preparación de los Estados Financieros:

Al 31 de Diciembre de 2018 el Hospital Psiquiátrico de Campeche:

- a) Cumple con la normatividad emitida por el CONAC y las disposiciones legales aplicables.
- b) Cumple con la normatividad emitida por el CONAC aplicada para el reconocimiento, valuación y revelación de los diferentes rubros de la información financiera, así como las bases



de medición utilizadas para la elaboración de los estados financieros: por ejemplo: costo histórico, valor de realización, valor razonable, valor de recuperación o cualquier otro método empleado y los criterios de aplicación de los mismos.

- c) Cumple con los Postulados básicos.
- d) En cuanto a Normatividad supletoria solo se está a las disposiciones emitidas por el CONAC.
- e) La base de Devengado se implementó desde que se establecieron las obligaciones en materia de Contabilidad Gubernamental.

Los Estados Financieros han sido preparados con apego a las disposiciones establecidas en la Ley General de Contabilidad Gubernamental y con sujeción a la normatividad y lineamientos emitidos por el Consejo Nacional de Armonización Contable (CONAC). Asimismo, en el registro de las operaciones y emisión de la información financiera y presupuestal, se ha dado debido cumplimiento a los Postulados Básicos de Contabilidad Gubernamental, ya que éstos proporcionan el sustento técnico para la práctica contable a través de definiciones, explicaciones y razonamientos en la materia.

6. Políticas de Contabilidad Significativas:

a) Actualización: En términos generales, en la Contabilidad se están aplicando las políticas contables emanadas de los Postulados Básicos de Contabilidad Gubernamental, las Normas y Metodología para la Determinación de los Momentos Contables de los Ingresos y de los Egresos, Clasificadores presupuestarios de Ingresos y Gastos y el Manual de Contabilidad Gubernamental emitido por el CONAC.

b) Informar sobre la realización de operaciones en el extranjero y de sus efectos en la información financiera gubernamental:

El Hospital Psiquiátrico de Campeche no realiza operaciones en el extranjero.

c) Método de valuación de la inversión en acciones de compañías subsidiarias no consolidadas y asociadas:

El Hospital Psiquiátrico de Campeche no cuenta con inversiones en acciones compañías

subsidiarias no consolidadas y asociadas.

d) Sistema y método de valuación de inventarios y costo de lo vendido:
El sistema es ADMINPAQ y el método de valuación es de Costos Promedios.

e) Beneficios a empleados:
Los beneficios que reciben los empleados adscritos al Hospital Psiquiátrico de Campeche son los que otorga el Gobierno del Estado de Campeche.

f) Provisiones:
El Hospital Psiquiátrico de Campeche No cuenta con provisiones.

g) Reservas:
El Hospital Psiquiátrico de Campeche No cuenta con reservas.

h) Cambios en políticas contables y corrección de errores junto con la revelación de los efectos que se tendrá en la información financiera del ente público, ya sea retrospectivos o prospectivos:

Se aplican de acuerdo a la normatividad emitida por el CONAC.

i) Reclasificaciones:
Se aplican de acuerdo a la normatividad emitida por el CONAC.

j) Depuración y cancelación de saldos:
Se aplican de acuerdo a la normatividad emitida por el CONAC.

7. Posición en Moneda Extranjera y Protección por Riesgo Cambiario:

a) Activos en moneda extranjera:
Al 31 de Diciembre de 2018 el Hospital Psiquiátrico de Campeche no cuenta con esta información.

b) Pasivos en moneda extranjera:

Al 31 de Diciembre de 2018 el Hospital Psiquiátrico de Campeche no cuenta con esta información.

c) Posición en moneda extranjera:
Al 31 de Diciembre de 2018 el Hospital Psiquiátrico de Campeche no cuenta con esta información.

d) Tipo de cambio:
Al 31 de Diciembre de 2018 el Hospital Psiquiátrico de Campeche no cuenta con esta información.

e) Equivalente en moneda nacional:
Al 31 de Diciembre de 2018 el Hospital Psiquiátrico de Campeche no cuenta con esta información.

8. Reporte Analítico del Activo:

a) Vida útil o porcentajes de depreciación, deterioro o amortización utilizados en los diferentes tipos de activos:

Se aplican de acuerdo a la normatividad emitida por el CONAC y aprobada por el CIPACAM.

b) Cambios en el porcentaje de depreciación o valor residual de los activos:

Se aplican de acuerdo a las normatividad emitida por el CONAC y aprobada por el CIPACAM.

c) Importe de los gastos capitalizados en el ejercicio, tanto financieros como de investigación y desarrollo:

El Hospital Psiquiátrico de Campeche al 31 de Diciembre de 2018 no realizó gastos capitalizados, tanto financieros como de investigación y desarrollo

d) Riesgos por tipo de cambio o tipo de interés de las inversiones financieras:

El Hospital Psiquiátrico de Campeche no realiza operaciones en moneda extranjera y no cuenta con inversiones financieras, por lo que no corre este tipo de riesgos.

e) Valor activado en el ejercicio de los bienes construidos por la entidad:
Al 31 de Diciembre de 2018 el Hospital Psiquiátrico de Campeche no cuenta con esta información.

f) Otras circunstancias de carácter significativo que afecten el activo, tales como bienes en garantía, señalados en embargos, litigios, títulos de inversiones entregados en garantías, baja significativa del valor de inversiones financieras, etc.:

Al 31 de Diciembre de 2018 el Hospital Psiquiátrico de Campeche no cuenta con esta información.

g) Desmantelamiento de Activos, procedimientos, implicaciones, efectos contables:
Al 31 de Diciembre de 2018 el Hospital Psiquiátrico de Campeche no cuenta con esta información.

h) Administración de activos; planeación con el objetivo de que el ente los utilice de manera más efectiva:
La adquisición de los activos se realiza de acuerdo a las necesidades de los servicios, buscando siempre la mejor relación entre el costo-beneficio y la calidad del bien. Los bienes se entregan a los empleados en custodia y resguardo, mediante documento de responsiva recabando su firma de aceptación.

- a) Inversiones en valores:**
- a. Al 31 de Diciembre de 2018 el Hospital Psiquiátrico de Campeche no cuenta con esta información.

b) Patrimonio de Organismos descentralizados de Control Presupuestario Indirecto:

- a. Al 31 de Diciembre de 2018 el Hospital Psiquiátrico de Campeche no cuenta con esta información.

c) Inversiones en empresas de participación mayoritaria:

- a. Al 31 de Diciembre de 2018 el Hospital Psiquiátrico de Campeche no cuenta con esta información.

d) Inversiones en empresas de participación minoritaria:

- a. Al 31 de Diciembre de 2018 el Hospital Psiquiátrico de Campeche no cuenta con esta información.
- e) **Patrimonio de organismos descentralizados de control presupuestario directo, según corresponda:**
 - a. Al 31 de Diciembre de 2018 el Hospital Psiquiátrico de Campeche no cuenta con esta información.

9. Fideicomisos, Mandatos y Análogos:

a) Por ramo administrativo que los reporta:

Al 31 de Diciembre de 2018 el Hospital Psiquiátrico de Campeche no cuenta con esta información.

b) Enlistar los de mayor monto de disponibilidad, relacionando aquéllos que conforman el 80% de las disponibilidades:

Al 31 de Diciembre de 2018 el Hospital Psiquiátrico de Campeche no cuenta con esta información.

10. Reporte de la Recaudación:

a) Análisis del comportamiento de la recaudación correspondiente al ente público o cualquier tipo de ingreso, de forma separada los ingresos locales de los federales:

Concepto	Importe
Recursos Federales	0.00
Subsidio Estatal	43,255,935.00
Ingresos Propios	5,530,986.00

b) Proyección de la recaudación e ingresos en el mediano plazo:

Al 31 de Diciembre de 2018 el Hospital Psiquiátrico de Campeche no cuenta con esta información.

11. Información sobre la Deuda y el Reporte Analítico de la Deuda:

a) Utilizar al menos los siguientes indicadores: deuda respecto al PIB y deuda respecto a la recaudación tomando, como mínimo, un período igual o menor a 5 años.

Al 31 de Diciembre de 2018 el Hospital Psiquiátrico de Campeche no cuenta con esta información.

b) Información de manera agrupada por tipo de valor gubernamental o instrumento financiero en la que se considere intereses, comisiones, tasa, perfil de vencimiento y otros gastos de la deuda.

Al 31 de Diciembre de 2018 el Hospital Psiquiátrico de Campeche no cuenta con esta información.

12. Calificaciones otorgadas:

Al 31 de Diciembre de 2018 el Hospital Psiquiátrico de Campeche no cuenta con esta información.

13. Proceso de Mejora:

- Adopción durante el ejercicio 2014 de un Sistema Automatizado de Contabilidad, acorde a la normatividad establecida por la Ley General de Contabilidad Gubernamental.

a) Principales Políticas de control interno:

Las acordes a los Manuales de Organización y Procedimientos.

b) Medidas de desempeño financiero, metas y alcance:

Medidas de desempeño Financiero: % DE EFICACIA

METAS Y ALCANCE:

UNIDAD DE MEDIDA	META ANUAL	ALCANCE
Consultas	11,700	10,705
Pre-consultas	2,200	2762
Estudios	682	1731
Urgencias	1,500	6260
Egresos Hospitalarios	200	182

14. Información por Segmentos:

Al 31 de Diciembre de 2018 el Hospital Psiquiátrico de Campeche no cuenta con esta información.

15. Eventos Posteriores al Cierre:

Al 31 de Diciembre de 2018 el Hospital Psiquiátrico de Campeche no cuenta con esta información.

16. Partes Relacionadas:

No existen partes relacionadas que pudieran ejercer influencia significativa sobre la toma de decisiones financieras y operativas.

17. Responsabilidad sobre la presentación razonable de los Estados Financieros.

“Bajo protesta de decir verdad declaramos que los Estados Financieros y sus notas, son razonablemente correctos y son responsabilidad de quienes los emiten y firman.

ELABORO

CP IGNACIO ABRAHAM GARCIA CHUC

JEFE DE CONTABILIDAD

ELABORO

C.P. LIBORIO SUAREZ TURRIZA

SUBDIRECTOR ADMINISTRATIVO

AUTORIZO

DR SAUL ARROYO RODRIGUEZ

DIRECTOR GENERAL

Hospital Psiquiátrico de Campeche
Estado Analítico del Activo
Del 1 de Enero al 31 de Diciembre de 2018
(Pesos)

Concepto	Saldo Inicial 1	Cargos del Periodo 2	Abonos del Periodo 3	Saldo Final 4 = (1+2-3)	Variación del Periodo (4-1)
ACTIVO					
Activo Circulante	18,925,030	115,666,607	120,592,398	13,999,239	-4,925,791
Efectivo y Equivalentes	904,054	58,965,751	57,712,667	2,157,138	1,253,084
Derechos a Recibir Efectivo o Equivalentes	17,422,840	56,557,514	62,546,837	11,433,517	-5,989,323
Derechos a Recibir Bienes o Servicios	7,035	126,920	108,031	25,924	18,889
Inventarios	591,100	16,422	224,863	382,659	-208,441
Almacenes	0	0	0	0	0
Estimación por Pérdida o Deterioro de Activos Circulantes	0	0	0	0	0
Otros Activos Circulantes	0	0	0	0	0
Activo No Circulante	1,598,999	84,286	382,209	1,301,076	-297,923
Inversiones Financieras a Largo Plazo	0	0	0	0	0
Derechos a Recibir Efectivo o Equivalentes a Largo Plazo	0	0	0	0	0
Bienes Inmuebles, Infraestructura y Construcciones en Proceso	0	0	0	0	0
Bienes Muebles	2,287,637	70,755	0	2,358,392	70,755
Activos Intangibles	93,775	0	0	93,775	0
Depreciación, Deterioro y Amortización Acumulada de Bienes	-782,413	13,531	382,209	-1,151,091	-368,678
Activos Diferidos	0	0	0	0	0
Estimación por Pérdida o Deterioro de Activos no Circulantes	0	0	0	0	0
Otros Activos no Circulantes	0	0	0	0	0
TOTAL DEL ACTIVO	20,524,029	115,750,893	120,974,607	15,300,315	-5,223,714

Bajo protesta de decir verdad declaramos que los Estados Financieros y sus Notas son razonablemente correctos y responsabilidad del emisor

CP IGNACIO ABRAHAM GARCIA CHUC
JEFE DE CONTABILIDAD

CP LIBERIO SUAREZ TURRIZA
SUBDIRECTOR ADMINISTRATIVO

DR SAUL ARROYO RODRIGUEZ
DIRECTOR GENERAL

Hospital Psiquiátrico de Campeche
 Estado Analítico de la Deuda y Otros Pasivos
 Del 1 de Enero al 31 de Diciembre de 2018
 (Pesos)

Denominación de las Deudas	Moneda de Contratación	Institución o País Acreedor	Saldo Inicial del Periodo	Saldo Final del Periodo
DEUDA PÚBLICA				
Corto Plazo				
Deuda Interna				
Instituciones de Crédito	Peso	México	0	0
Títulos y Valores	Peso	México	0	0
Arrendamientos Financieros	Peso	México	0	0
Deuda Externa				
Organismos Financieros Internacionales	Peso	México	0	0
Deuda Bilateral	Peso	México	0	0
Títulos y Valores	Peso	México	0	0
Arrendamientos Financieros	Peso	México	0	0
Subtotal a Corto Plazo			0	0
Largo Plazo				
Deuda Interna				
Instituciones de Crédito	Peso	México	0	0
Títulos y Valores	Peso	México	0	0
Arrendamientos Financieros	Peso	México	0	0
Deuda Externa				
Organismos Financieros Internacionales	Peso	México	0	0
Deuda Bilateral	Peso	México	0	0
Títulos y Valores	Peso	México	0	0
Arrendamientos Financieros	Peso	México	0	0
Subtotal a Largo Plazo			0	0
Otros Pasivos	Peso	México	44,482	85,714
Total de Deuda y Otros Pasivos			44,482	85,714

Bajo protesta de decir verdad declaramos que los Estados Financieros y sus Notas son razonablemente correctos y responsabilidad del emisor

CP IGNACIO ABRAHAM GARCIA CHOC
 JEFE DE CONTABILIDAD

DR SAUL ARROYO RODRIGUEZ
 DIRECTOR GENERAL

CP LIBORIO SUAREZ TURRIZA
 SUBDIRECCION ADMINISTRATIVO

Hospital Psiquiatrico de Campeche
Conciliación entre los Egresos Presupuestarios y los Gastos Contables
Correspondiente del 1 de Enero al 31 de Diciembre de 2018

1. Total de egresos (presupuestarios)		53,499,302
2. Menos egresos presupuestarios no contables		
Mobiliario y equipo de administración	45,167	70,755
Mobiliario y equipo educacional y recreativo	0	
Equipo e instrumental médico y de laboratorio	3,200	
Vehículos y equipo de transporte	0	
Equipo de defensa y seguridad	0	
Maquinaria, otros equipos y herramientas	22,387	
Activos biológicos	0	
Bienes inmuebles	0	
Activos intangibles	0	
Obra pública en bienes propios	0	
Acciones y participaciones de capital	0	
Compra de títulos y valores	0	
Inversiones en fideicomisos, mandatos y otros análogos	0	
Provisiones para contingencias y otras erogaciones especiales	0	
Amortización de la deuda pública	0	
Adeudos de ejercicios fiscales anteriores (ADEFAS)	0	
Otros Egresos Presupuestales No Contables	0	
3. Más Gasto Contables No Presupuestales		
Estimaciones, depreciaciones, deterioros, obsolescencia y amortizaciones	368,678	593,544
Provisiones	0	
Disminución de inventarios	0	
Aumento por insuficiencia de estimaciones por pérdida o deterioro u obsolescencia	0	
Aumento por insuficiencia de provisiones	0	
Otros Gastos	224,866	
Otros Gastos Contables No Presupuestales	0	
4. Total de Gasto Contable (4 = 1 - 2 + 3)		54,022,091

CP IGNACIO ABRIL GARCIA CHUC
 JEFE DE CONTABILIDAD

DR SAUL ARROYO RODRIGUEZ
 DIRECTOR GENERAL

CP LIBORIO SUAREZ CURRIZA
 SUBDIRECTOR ADMINISTRATIVO

Hospital Psiquiatrico de Campeche
Conciliación entre los Ingresos Presupuestarios y Contables
Correspondiente del 1 de Enero al 31 de Diciembre de 2018
(Cifras en pesos)

1. Ingresos Presupuestarios		48,786,922
2. Más ingresos contables no presupuestarios		
Incremento por variación de inventarios	0	16,436
Disminución del exceso de estimaciones por pérdida o deterioro u obsolescencia	0	
Disminución del exceso de provisiones	0	
Otros ingresos y beneficios varios	16,436	
Otros ingresos contables no presupuestarios	0	
3. Menos ingresos presupuestarios no contables		
Productos de capital	0	0
Aprovechamientos capital	0	
Ingresos derivados de financiamientos	0	
Otros Ingresos presupuestarios no contables	0	
4. Ingresos Contables (4 = 1 + 2 - 3)		48,803,357

CP IGNACIO ABRAHAM GARCIA CHUC
JEFE DE CONTABILIDAD

CP LIBORIO SUAREZ TURRIZA
SUBDIRECTOR ADMINISTRATIVO

DR SAUL ARROYO RODRIGUEZ
DIRECTOR GENERAL

Rubro de Ingresos	Ingreso				Diferencia (6a - 4a)
	Estimado (1)	Ampliaciones y Reducciones (2)	Modificado (3a = 1 + 2)	Devengado (4)	
Ingresos	0	0	0	0	0
Cuotas y Aportaciones de Seguridad Social	0	0	0	0	0
Contribuciones de Mejoras	0	0	0	0	0
Derechos	0	0	0	0	0
Productos	0	0	0	0	0
Corriente	0	0	0	0	0
Capital	0	0	0	0	0
Aprovechamientos	0	0	0	0	0
Corriente	0	0	0	0	0
Capital	0	0	0	0	0
Ingresos por Ventas de Bienes y Servicios	12,135,200	0	12,135,200	5,530,986	-6,604,214
Participaciones y Aportaciones	0	0	0	0	0
Transferencias, Asignaciones, Subsidios y Otras Ayudas	42,689,461	0	42,689,461	43,259,935	568,474
Ingresos Derivados de Financiamientos	0	0	0	0	0
Total	54,824,661	0	54,824,661	48,786,922	-6,037,740

Estado Analítico de Ingresos Por Fuente de Financiamiento	Estimado (1)	Ampliaciones y Reducciones (2)	Ingreso		Diferencia (6a - 4a)
			Modificado (3a = 1 + 2)	Devengado (4)	
Ingresos del Gobierno	0	0	0	0	0
Impuestos	0	0	0	0	0
Contribuciones de Mejoras	0	0	0	0	0
Derechos	0	0	0	0	0
Productos	0	0	0	0	0
Corriente	0	0	0	0	0
Capital	0	0	0	0	0
Aprovechamientos	0	0	0	0	0
Corriente	0	0	0	0	0
Capital	0	0	0	0	0
Participaciones y Aportaciones	0	0	0	0	0
Transferencias, Asignaciones, Subsidios y Otras Ayudas	0	0	0	0	0
Ingresos de Organismos y Empresas	54,824,661	0	54,824,661	48,786,922	-6,037,740
Cuotas y Aportaciones de Seguridad Social	0	0	0	0	0
Ingresos por Ventas de Bienes y Servicios	12,135,200	0	12,135,200	5,530,986	-6,604,214
Transferencias, Asignaciones, Subsidios y Otras Ayudas	42,689,461	0	42,689,461	43,259,935	568,474
Ingresos derivados de financiamiento	0	0	0	0	0
Ingresos Derivados de Financiamientos	0	0	0	0	0
Total	54,824,661	0	54,824,661	48,786,922	-6,037,740

Los ingresos excedentes se presentan por a efectos de cumplimiento de la Ley Federal de Contabilidad Gubernamental y el importe rebaja de cobros son siempre mayor a cero

CP IGNACIO RAMON GARCIA CHUC
 JEFE DE CONTABILIDAD

DR SAUL ARROYO RODRIGUEZ
 DIRECTOR GENERAL

IBON SUAREZ TURRIZA
 SUBDIRECTOR ADMINISTRATIVO

Hospital Psiquiatrico de Campeche
 Estado Analitico del Ejercicio del Presupuesto de Egresos
 Clasificación Administrativa
 Del 1 de Enero al 31 de Diciembre de 2018

Concepto	Egresos					Subejercicio B = (3 - 4)
	Aprobado 1	Antipilaciones (Reducciones) 2	Modificado 3 = (1 + 2)	Disungado 4	Pagado 5	
Sin Ramo/Dependencia 1 ADMINISTRACION	\$54,824,661 \$54,824,661	\$520,262 \$520,262	\$55,344,923 \$55,344,923 \$0 \$0 \$0 \$0 \$0 \$0 \$0	\$53,499,302 \$53,499,302	\$53,449,538 \$53,449,538	\$1,845,620 \$1,845,620 \$0 \$0 \$0 \$0 \$0 \$0 \$0
Total del Gasto	\$54,824,661	\$520,262	\$55,344,923	\$53,499,302	\$53,449,538	\$1,845,620

CP IGNACIO ARIAS GARCIA CHUC
 JEFE DE CONTABILIDAD

CP LIBORIO SUAREZ TORRES
 SUBDIRECTOR ADMINISTRATIVO

DR SAUL ARROYO RODRIGUEZ
 DIRECTOR GENERAL

Hospital Psiquiátrico de Campeche
 Estado Analítico del Ejercicio del Presupuesto de Egresos
 Clasificación Económica (por Tipo de Gasto)
 Del 1 de Enero al 31 de Diciembre de 2018

Concepto	Egresos					Subejercicio 6 = (3 - 4)
	Aprobado	Ampliaciones/ (Reducciones)	Modificado	Devengado	Pagado	
	1	2	3 = (1 + 2)	4	5	
Gasto Corriente	54,544,161	520,262	55,064,423	53,428,548	53,378,784	1,635,875
Gasto de Capital	280,500	0	280,500	70,755	70,755	209,745
Amortización de la Deuda y Disminución de Pasivos	0	0	0	0	0	0
Pensiones y Jubilaciones	0	0	0	0	0	0
Participaciones	0	0	0	0	0	0
Total del Gasto	54,824,661	520,262	55,344,923	53,499,302	53,449,538	1,845,620

CP IGNACIO GRAHAM GARCIA CHUC
 JEFE DE CONTABILIDAD

CP LIBORIO SUAREZ TURRIZA
 SUBDIRECTOR ADMINISTRATIVO

DR SAUL ARROYO RODRIGUEZ
 DIRECTOR GENERAL

Hospital Psiquiátrico de Campeche
Estado Analítico del Ejercicio del Presupuesto de Egresos
Clasificación por Objeto del Gasto (Capítulo y Concepto)
Del 1 de Enero al 31 de Diciembre de 2018

Concepto	Egresos						Subejercicio
	Aprobado 1	Anulaciones (Reducciones) 2	Modificado 3 = (1 + 2)	Devengado 4	Pagado 5	6 = (3 - 4)	
Servicios Personales	41,986,014	379,886	42,365,900	42,347,706	42,347,706	18,194	
Remuneraciones al Personal de Carácter Permanente	14,852,244	1,386,237	16,238,481	16,218,481	16,218,481	0	
Remuneraciones al Personal de Carácter Transitorio	2,630,556	-1,622,923	1,007,633	1,007,633	1,007,633	0	
Remuneraciones Adicionales y Especiales	16,216,480	1,698,057	17,914,537	17,896,343	17,896,343	18,194	
Seguridad Social	8,286,734	-1,061,485	7,225,249	7,225,249	7,225,249	0	
Otras Prestaciones Sociales y Económicas	0	0	0	0	0	0	
Previsiones	0	0	0	0	0	0	
Pago de Estímulos a Servidores Públicos	0	0	0	0	0	0	
Materiales y Suministros	6,917,100	-91,827	6,825,273	6,194,543	6,194,543	630,730	
Materiales de Administración, Emisión de Documentos y Artículos Oficiales	939,000	-9,319	929,681	929,681	929,681	0	
Alimentos y Utensilios	1,836,000	129,543	1,965,543	1,965,543	1,965,543	0	
Materias Primas y Materiales de Producción y Comercialización	0	0	0	0	0	0	
Materiales y Artículos de Construcción y de Reparación	173,700	-83,216	90,490	90,490	90,490	0	
Productos Químicos, Farmacéuticos y de Laboratorio	3,040,900	-146,864	2,893,936	2,487,942	2,487,942	405,994	
Combustibles, Lubrificantes y Aditivos	380,000	33,000	393,000	393,000	393,000	0	
Vestuario, Blancos, Prendas de Protección y Artículos Deportivos	256,000	-16,878	241,122	241,122	241,122	0	
Materiales y Suministros Para Seguridad	0	0	0	0	0	0	
Herramientas, Relaciones y Accesorios Menores	311,500	0	311,500	86,765	86,765	224,735	
Servicios Generales	5,617,921	255,329	5,873,250	4,886,298	4,836,534	986,951	
Servicios Básicos	1,210,900	1,500	1,212,400	1,187,657	1,187,657	24,743	
Servicios de Arrendamiento	1,500	-1,500	0	0	0	0	
Servicios Profesionales, Científicos, Técnicos y Otros Servicios	1,278,000	1,392	1,279,392	1,109,458	1,065,968	169,924	
Servicios Financieros, Bancarios y Comerciales	69,400	3,946	73,346	68,790	68,790	4,556	
Servicios de Instalación, Reparación, Mantenimiento y Conservación	1,130,800	4,011	1,134,811	841,730	835,466	293,081	
Servicios de Comunicación Social y Publicidad	0	0	0	0	0	0	
Servicios de Traslado y Viáticos	54,000	-6,714	47,286	4,326	4,326	42,960	
Servicios Oficiales	461,761	0	461,761	271,761	271,761	190,000	
Otros Servicios Generales	1,411,560	252,694	1,664,254	1,402,967	1,402,967	261,687	
Transferencias, Asignaciones, Subsidios y Otras Ayudas	23,126	-23,126	0	0	0	0	
Transferencias Internas y Asignaciones al Sector Público	23,126	-23,126	0	0	0	0	
Transferencias al Resto del Sector Público	0	0	0	0	0	0	
Subsidios y Subvenciones	0	0	0	0	0	0	
Ayudas Sociales	0	0	0	0	0	0	
Pensiones y Jubilaciones	0	0	0	0	0	0	
Transferencias a Fideicomisos, Mandatos y Otros Análogos	0	0	0	0	0	0	
Transferencias a la Seguridad Social	0	0	0	0	0	0	
Donativos	0	0	0	0	0	0	
Transferencias al Exterior	0	0	0	0	0	0	
Bienes Muebles, Inmuebles e Intangibles	280,500	0	280,500	70,755	70,755	209,745	
Mobiliario y Equipo de Administración	190,000	0	190,000	45,167	45,167	144,833	
Mobiliario y Equipo Educativo y Recreativo	40,500	0	40,500	0	0	40,500	
Equipo e Instrumental Médico y de Laboratorio	15,000	0	15,000	3,200	3,200	11,800	
Vehículos y Equipo de Transporte	0	0	0	0	0	0	
Equipo de Defensa y Seguridad	0	0	0	0	0	0	
Maquinaria, Otros Equipos y Herramientas	10,000	14,581	24,581	22,387	22,387	2,194	
Activos Biológicos	0	0	0	0	0	0	
Bienes Inmuebles	0	0	0	0	0	0	
Activos Intangibles	25,000	-14,591	10,419	0	0	10,419	
Inversión Pública	0	0	0	0	0	0	
Obra Pública en Bienes de Dominio Público	0	0	0	0	0	0	
Obra Pública en Bienes Propios	0	0	0	0	0	0	
Proyectos Productivos y Acciones de Fomento	0	0	0	0	0	0	

Hospital Psiquiátrico de Campeche
 Estado Analítico del Ejercicio del Presupuesto de Egresos
 Clasificación por Objeto del Gasto (Capítulo y Concepto)
 Del 1 de Enero al 31 de Diciembre de 2018

Concepto	Egresos					Subejercicio
	Aprobado 1	Ampliaciones/ Reducciones 2	Modificado 3 = (1 + 2)	Devengado 4	Pagado 5	
Inversiones Financieras y Otras Provisiones						
Inversiones Para el Fomento de Actividades Productivas	0	0	0	0	0	0
Acciones y Participaciones de Capital	0	0	0	0	0	0
Compra de Títulos y Valores	0	0	0	0	0	0
Concesión de Prestamos	0	0	0	0	0	0
Inversiones en Fideicomisos, Mandatos y Otros Análogos	0	0	0	0	0	0
Otras Inversiones Financieras	0	0	0	0	0	0
Provisiones para Contingencias y Otras Erogaciones Especiales	0	0	0	0	0	0
Participaciones y Aportaciones						
Participaciones	0	0	0	0	0	0
Aportaciones	0	0	0	0	0	0
Convenios	0	0	0	0	0	0
Deuda Publica						
Amortización de la Deuda Publica	0	0	0	0	0	0
Intereses de la Deuda Publica	0	0	0	0	0	0
Comisiones de la Deuda Publica	0	0	0	0	0	0
Gastos de la Deuda Publica	0	0	0	0	0	0
Costo por Coberturas	0	0	0	0	0	0
Apoyos Financieros	0	0	0	0	0	0
Adeudos de Ejercicios Fiscales Anteriores (Adeudas)	0	0	0	0	0	0
Total del Gasto	54,824,661	520,262	55,344,923	53,499,302	53,449,538	1,845,620

CP IGNACIO ABRIL M. GARCÍA CHUC
 JEFE DE CONTABILIDAD

DR SAUL ARROYO RODRIGUEZ
 DIRECTOR GENERAL

IGNACIO SUAREZ TURRIZA
 DIRECTOR ADMINISTRATIVO

Hospital Psiquiátrico de Campeche
Estado Analítico del Ejercicio del Presupuesto de Egresos
Clasificación Funcional (Finalidad y Función)
Del 1 de Enero al 31 de Diciembre de 2018

Concepto	Egresos					Subejercicio
	Aprobado	Ampliaciones/ (Reducciones)	Modificado	Devengado	Pagado	
	1	2	3 = (1 + 2)	4	5	
Gobierno	0	0	0	0	0	0
Legislación	0	0	0	0	0	0
Justicia	0	0	0	0	0	0
Coordinación de la Política de Gobierno	0	0	0	0	0	0
Relaciones Exteriores	0	0	0	0	0	0
Asuntos Financieros y Hacendarios	0	0	0	0	0	0
Seguridad Nacional	0	0	0	0	0	0
Asuntos de Orden Público y de Seguridad Interior	0	0	0	0	0	0
Otros Servicios Generales	0	0	0	0	0	0
Desarrollo Social	54,824,661	520,262	55,344,923	53,499,302	53,449,538	1,845,620
Protección Ambiental	0	0	0	0	0	0
Vivienda y Servicios a la Comunidad	0	0	0	0	0	0
Salud	54,824,661	520,262	55,344,923	53,499,302	53,449,538	1,845,620
Recreación, Cultura y Otras Manifestaciones Sociales	0	0	0	0	0	0
Educación	0	0	0	0	0	0
Protección Social	0	0	0	0	0	0
Otros Asuntos Sociales	0	0	0	0	0	0
Desarrollo Económico	0	0	0	0	0	0
Asuntos Económicos, Comerciales y Laborales en General	0	0	0	0	0	0
Agropecuaria, Silvicultura, Pesca y Caza	0	0	0	0	0	0
Combustibles y Energía	0	0	0	0	0	0
Minería, Manufacturas y Construcción	0	0	0	0	0	0
Transporte	0	0	0	0	0	0
Comunicaciones	0	0	0	0	0	0
Turismo	0	0	0	0	0	0
Ciencia, Tecnología e Innovación	0	0	0	0	0	0
Otras Industrias y Otros Asuntos Económicos	0	0	0	0	0	0
Otras no Clasificadas en Funciones Anteriores	0	0	0	0	0	0
Transacciones de la Deuda Pública / Costo Financiero de la Deuda	0	0	0	0	0	0
Transferencias, Participaciones y Aportaciones entre Diferentes Niveles y Ordenes de Gobierno	0	0	0	0	0	0
Saneamiento del Sistema Financiero	0	0	0	0	0	0
Adeudos de Ejercicios Fiscales Anteriores	0	0	0	0	0	0
Total del Gasto	54,824,661	520,262	55,344,923	53,499,302	53,449,538	1,845,620

CP IGNACIO ABRAHAM GARCIA CHUC
JEFE DE CONTABILIDAD

CP LIBORIO SUAREZ TURRIZA
SUBDIRECTOR ADMINISTRATIVO

DR SAUL ARROYO RODRIGUEZ
DIRECTOR GENERAL

Hospital Psiquiatrico de Campeche
Endeudamiento Neto
Del 1 de Enero al 31 de Diciembre de 2018

Identificación de Crédito o Instrumento	Contratación/Colocación	Amortización	Endeudamiento Neto
	A	B	C = A - B
Creditos Bancarios			
			0
			0
			0
			0
			0
			0
			0
			0
			0
			0
Total Créditos Bancarios	0	0	0

Otros Instrumentos de Deuda			
			0
			0
			0
			0
			0
			0
			0
			0
			0
			0
			0
Total Otros Instrumentos de Deuda	0	0	0

TOTAL	0	0	0
--------------	----------	----------	----------

 CP IGNACIO ABRAHAM GARCIA CHUC
 JEFE DE CONTABILIDAD

 CP LIBORIO SUAREZ TURRIZA
 SUBDIRECTOR ADMINISTRATIVO

 DR SAUL ARROYO RODRIGUEZ
 DIRECTOR GENERAL

Hospital Psiquiatrico de Campeche
Intereses de la Deuda
Del 1 de Enero al 31 de Diciembre de 2018

Identificación de Crédito o Instrumento	Devengado	Pagado
Créditos Bancarios		
Total de intereses de Créditos Bancarios	0	0

Otros Instrumentos de Deuda		
Total de intereses de Otros Instrumentos de Deuda	0	0

TOTAL	0	0
--------------	----------	----------

CP IGNACIO ABRAHAM GARCIA CHUC
 JEFE DE CONTABILIDAD

CP LIBORIO SUAREZ TURRIZA
 SUBDIRECTOR ADMINISTRATIVO

DR SAUL ARROYO RODRIGUEZ
 DIRECTOR GENERAL

Hospital Psiquiátrico de Campeche
Indicadores de Postura Fiscal
Del 1 de Enero al 31 de Diciembre de 2018

Concepto	Estimado	Devengado	Pagado ³
I. Ingresos Presupuestarios (I=1+2)	54,824,661	48,786,922	48,786,922
1. Ingresos del Gobierno de la Entidad Federativa ¹	0	0	0
2. Ingresos del Sector Paraestatal ¹	54,824,661	48,786,922	48,786,922
II. Egresos Presupuestarios (II=3+4)	54,824,661	53,499,302	53,449,538
3. Egresos del Gobierno de la Entidad Federativa ²	0	0	0
4. Egresos del Sector Paraestatal ²	54,824,661	53,499,302	53,449,538
III. Balance Presupuestario (Superávit o Déficit) (III = I - II)	0	-4,712,381	-4,662,617

Concepto	Estimado	Devengado	Pagado ³
III. Balance presupuestario (Superávit o Déficit)	0	-4,712,381	-4,662,617
IV. Intereses, Comisiones y Gastos de la Deuda	0	0	0
V. Balance Primario (Superávit o Déficit) (V= III - IV)	0	-4,712,381	-4,662,617

Concepto	Estimado	Devengado	Pagado ³
A. Financiamiento	0	0	0
B. Amortización de la deuda	0	0	0
C. Endeudamiento ó desendeudamiento (C = A - B)	0	0	0

1. Los Ingresos que se presentan son los ingresos presupuestarios totales sin incluir los ingresos por financiamientos. Los Ingresos del Gobierno de la Entidad Federativa corresponden a los del Poder Ejecutivo, Legislativo Judicial y Autónomos

2. Los egresos que se presentan son los egresos presupuestarios totales sin incluir los egresos por amortización. Los egresos del Gobierno de la Entidad Federativa corresponden a los del Poder Ejecutivo, Legislativo, Judicial y Órganos Autónomos

3. Para Ingresos se reportan los ingresos recaudados; para egresos se reportan los egresos pagados

CP IGNACIO ABRAHAM GARCIA CHUC
JEFE DE CONTABILIDAD

CP LIBORIO SUAREZ TURRIZA
SUBDIRECTOR ADMINISTRATIVO

DR SAUL ARROYO RODRIGUEZ
DIRECTOR GENERAL

Hospital Psiquiátrico de Campeche
Gasto por Categoría Programática
Del 1 de Enero al 31 de Diciembre de 2018

Concepto	Egresos					Subejercicio 8 = (3 + 4)
	Aprobado 1	Aplicaciones (Reducciones) 2	Modificado 3 = (1 + 2)	Devengado 4	Pagado 5	
Programas						
Subsidios Sector Social y Privado o Entidades Federativas y Municipios	54,824,661	520,262	55,344,923	53,499,302	53,449,538	1,845,620
Sujetos a Reglas de Operación	0	0	0	0	0	0
Otros Subsidios	0	0	0	0	0	0
Desempeño de las Funciones	54,824,661	520,262	55,344,923	53,499,302	53,449,538	1,845,620
Prestación de Servicios Públicos	54,824,661	520,262	55,344,923	53,499,302	53,449,538	1,845,620
Provision de Bienes Públicos	0	0	0	0	0	0
Planeación, seguimiento y evaluación de políticas públicas	0	0	0	0	0	0
Promoción y fomento	0	0	0	0	0	0
Regulación y supervisión	0	0	0	0	0	0
Funciones de las Fuerzas Armadas (Únicamente Gobierno Federal)	0	0	0	0	0	0
Específicos	0	0	0	0	0	0
Proyectos de Inversión	0	0	0	0	0	0
Administrativos y de Apoyo	0	0	0	0	0	0
Apoyo al proceso presupuestario y para mejorar la eficiencia institucional	0	0	0	0	0	0
Apoyo a la función pública y al mejoramiento de la gestión	0	0	0	0	0	0
Operaciones ajenas	0	0	0	0	0	0
Compromisos	0	0	0	0	0	0
Obligaciones de cumplimiento de resolución jurisdiccional	0	0	0	0	0	0
Desastres Naturales	0	0	0	0	0	0
Obligaciones	0	0	0	0	0	0
Pensiones y jubilaciones	0	0	0	0	0	0
Aportaciones a la seguridad social	0	0	0	0	0	0
Aportaciones a fondos de estabilización	0	0	0	0	0	0
Aportaciones a fondos de inversión y reestructura de pensiones	0	0	0	0	0	0
Programas de Gasto Federalizado (Gobierno Federal)	0	0	0	0	0	0
Gasto Federalizado	0	0	0	0	0	0
Participaciones a entidades federativas y municipios	0	0	0	0	0	0
Costo financiero, deuda o apoyos a deudores y ahorradores de la banca	0	0	0	0	0	0
Adeudos de ejercicios fiscales anteriores	0	0	0	0	0	0
Total del Gasto	54,824,661	520,262	55,344,923	53,499,302	53,449,538	1,845,620

CP IGNACIO ABRAM GARCIA CHUC
JEFE DE CONTABILIDAD

DR SAUL ARROYO RODRIGUEZ
DIRECTOR GENERAL

CP LIBOVIA SUAREZ TURRIZA
SUBDIRECTOR ADMINISTRATIVO

PROGRAMAS Y PROYECTOS DE INVERSIÓN
HOSPITAL PSIQUIATRICO DE CAMPECHE

PROGRAMAS Y PROYECTOS DE INVERSIÓN

El Hospital Psiquiátrico de Campeche al 31 de Diciembre de 2018, no tiene Programas y Proyectos de Inversión

DIRECTOR GENERAL

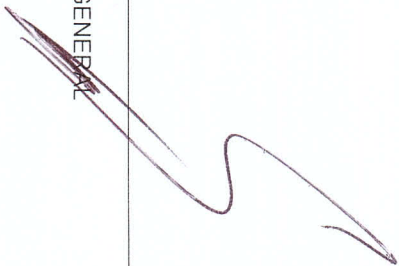

SUBDIRECTOR ADMINISTRATIVO





DATOS DEL PROGRAMA
Ramo Administrativo: 28 Organismos Públicos Descentralizados
Denominación del Programa: 130 Programa de Salud Mental

Orden	Objetivo	Nombre del Indicador	Fórmula	Tipo/Diámetro	U. de M.	Meta Programada del Trimestre			Resultado Alcanzado del Trimestre		Resultado	Unidad Responsable del Programa	Causa de desviación	Resultado Asumido al Trimestre
						Variable 1	Variable 2	Meta	Variable 1	Variable 2				
F1182	Realizar con el bienestar en la salud en la población comunitaria	US\$1 Escucha de Voto	Total de votos recibidos / Superiores de la ciudad	ESTRATEGICO Eje: 400	Por ciento	75.30	0.00	75.30	0.00	ADMINISTRACION	0.00	0.00	0.00	
F1185	Contribuir con el bienestar en la salud en la población comunitaria	6560 Porcentaje de población con conciencia por acceso a los servicios de salud	Indicador con conciencia por acceso a los servicios de salud / Población del Estado de Campeche x 100	ESTRATEGICO Eje: 400	Por ciento	112.401.00	889.361.00	125.00	0.00	ADMINISTRACION	0.00	0.00	0.00	
F1189	Es la satisfacción del Estado de Campeche en materia de salud por servicios con incrementos de salud mental	1173 Porcentaje de la población que percibe servicios de salud mental	Porcentaje que percibe servicios de salud mental / Población del Estado de Campeche x 100	ESTRATEGICO Eje: 400	Por ciento	18.000.00	889.361.00	1.77	0.00	ADMINISTRACION	0.00	ADMINISTRACION	0.00	
C1812	Servicio atendedor de salud mental beneficiarios	1374 Porcentaje de pacientes que califica en servicios de salud mental	Numero de personas beneficiarias que califica en servicios de salud mental / Numero de personas beneficiarias x 100	GESTION Calidad Tem	Por ciento	125.90	150.00	59.00	150.00	159.00	100.00	ADMINISTRACION	96.56	
C1812.A1853	Brindar servicio integral de salud mental y atención psiquiátrica y terapéutica	1377 Porcentaje de prescriciones de medicamentos	Numero de prescripciones de medicamentos / Numero de prescripciones autorizadas x 100	GESTION Eficacia Tem	Por ciento	550.00	550.00	100.00	647.00	647.00	100.00	ADMINISTRACION	99.72	
C1812.A1854	Brindar servicio integral de salud mental y atención psiquiátrica y terapéutica	1378 Porcentaje de prescriciones de medicamentos	Numero de prescripciones de medicamentos / Numero de prescripciones autorizadas x 100	GESTION Eficacia Tem	Por ciento	375.00	375.00	100.00	1.487.00	1.487.00	100.00	ADMINISTRACION	100.00	
C1812.A1855	Proporcionar servicios integrales de salud mental	1379 Porcentaje de consultas por atención de salud mental	Numero de consultas por atención de salud mental / Numero de consultas autorizadas x 100	GESTION Eficacia Tem	Por ciento	2.775.00	2.775.00	100.00	2.511.00	3.226.00	67.29	ADMINISTRACION	67.78	
C1812.A1856	Proporcionar servicios integrales de salud mental	1380 Porcentaje de consultas por atención de salud mental	Numero de consultas por atención de salud mental / Numero de consultas autorizadas x 100	GESTION Eficacia Tem	Por ciento	150.00	150.00	100.00	343.00	558.00	59.25	ADMINISTRACION	64.06	
C1812.A1857	Proporcionar servicios integrales de salud mental	1381 Porcentaje de consultas por atención de salud mental	Numero de consultas por atención de salud mental / Numero de consultas autorizadas x 100	GESTION Eficacia Tem	Por ciento	200.00	210.00	100.00	175.00	357.00	49.01	ADMINISTRACION	50.26	
C1812.A1858	Proporcionar servicios integrales de salud mental	1382 Porcentaje de consultas por atención de salud mental	Numero de consultas por atención de salud mental / Numero de consultas autorizadas x 100	GESTION Eficacia Tem	Por ciento	100.00	100.00	100.00	223.00	229.00	100.00	ADMINISTRACION	100.00	
C1812.A1859	Proporcionar servicios integrales de salud mental	1383 Porcentaje de consultas por atención de salud mental	Numero de consultas por atención de salud mental / Numero de consultas autorizadas x 100	GESTION Eficacia Tem	Por ciento	75.50	75.50	100.00	297.00	307.00	55.47	ADMINISTRACION	70.12	
C1812.A1860	Proporcionar servicios integrales de salud mental	1387 Porcentaje de consultas por atención de salud mental	Numero de consultas por atención de salud mental / Numero de consultas autorizadas x 100	GESTION Eficacia Tem	Por ciento	40.00	3.850.00	1.00	76.00	5.634.00	1.32	ADMINISTRACION	1.42	
C1812.A1870	Brindar servicio integral de salud mental y atención psiquiátrica y terapéutica	1386 Porcentaje de consultas por atención de salud mental	Numero de consultas por atención de salud mental / Numero de consultas autorizadas x 100	GESTION Eficacia Tem	Por ciento	50.00	50.00	100.00	37.00	43.00	75.51	ADMINISTRACION	48.57	
C1813	Conocer y evaluar el nivel de satisfacción de los usuarios	1375 Porcentaje de satisfacción de los usuarios	Numero de personas que expresan satisfacción / Numero de personas encuestadas x 100	GESTION Eficacia Tem	Por ciento	400.00	400.00	100.00	186.00	196.00	100.00	ADMINISTRACION	100.00	

rptResultadoIndicadores

FECHA: 23/10/2018 04:27:37 p. m.



PAGINAS: 22

Evaluación del Presupuesto Basado en Resultados (PBR)
Resultado de los Indicadores Estratégicos y de Gestión

Trimestre: Julio - Septiembre

Clave	Descripción	Unidad	Presupuesto	Realizado	Porcentaje	Clave	Descripción	Unidad	Presupuesto	Realizado	Porcentaje	Clave	Descripción	Unidad	Presupuesto	Realizado	Porcentaje
C1511 A2881	Presupuesto de Ingresos, egresos y actividades en materia de atención médica hospitalaria		1000.00	1000.00	100.00	0.00	ADMINISTRACION		0.00	0.00	0.00						
C1511 A2882	Presupuesto de Ingresos, egresos y actividades en materia de atención médica hospitalaria		24.00	24.00	100.00	0.00	ADMINISTRACION		0.00	0.00	0.00						
C1511 A2883	Presupuesto de Ingresos, egresos y actividades en materia de atención médica hospitalaria		12.00	12.00	100.00	0.00	ADMINISTRACION		0.00	0.00	0.00						
C1511 A2884	Presupuesto de Ingresos, egresos y actividades en materia de atención médica hospitalaria		12.00	12.00	100.00	0.00	ADMINISTRACION		0.00	0.00	0.00						

CP LIBORIO SANCHEZ TURRIZA
SUBDIRECTOR ADMINISTRATIVO
Enlace Responsable

DR SAUL ARROYO RODRIGUEZ
DIRECTOR GENERAL
Titular de la Dependencia y/o Entidad

Formato del Ejercicio y Destino de Gasto Federalizado y Reintegros
AL 31 DE DICIEMBRE DE 2018
Ente Público: HOSPITAL PSIQUIATRICO DE CAMPECHE

Programa o Fondo	Destino de los Recursos	Ejercicio		Reintegro
		DEVENGADO	PAGADO	
0	0	0	0	
	ESTE HOSPITAL NO RECIBE INGRESOS FEDERALES (NO APLICA)			

DR. SAUL ARROYO RODRIGUEZ
 Director General

C.P. LIBORIO SUAREZ TURRIZA
 Subdirector Administrativo

HOSPITAL PSIQUIATRICO DE CAMPECHE
Relación de Bienes Inmuebles que Componen el Patrimonio
(Pesos)

Al 31 de Diciembre de 2018

Código	Descripción del Bien Inmueble	Valor en libros
0	0	0.00

ELABORO

C.P. IGNACIO ABRAHAM GARCIA
CHUC
JEFE DE CONTABILIDAD

REVISO

C.P. LIBORIO SUAREZ TURRIZA
SUBDIRECTOR ADMINISTRATIVO

AUTORIZO

DR. SAUL ARROYO RODRIGUEZ
DIRECTOR

HOSPITAL PSIQUIATRICO DE CAMPECHE
BIENES MUEBLES AL 31 DE DICIEMBRE DE 2018

Código	Descripción del Bien Mueble	Valor en libros
511100001	ARCHIVERO BLANCO	1250
515100001	DESKTOP LENOVO AIO C20-00	5499
529100001	MAMPARA DE TROVICEL BLANCO	3480
515100002	DESKTOP HP AIO 20-C019LA	7999
529100002	PODIUM TRANSPARENTEDE CON ENTREPAÑO	6148
564100001	MINISPLIT PISO TECHO R22 YORK MOD:	23000
564100002	MINISPLIT PISO TECHO R22 YORK MOD:	23000
511100003	ESCRITORIO FABRICADO TRIPLAY DE PINO	3068.2
521100002	BAFLE AMPLIFICADO YAMAHA DBR12 DE 12"	10773.84
521100003	BAFLE AMPLIFICADO YAMAHA DBR12 DE 12"	10773.84
521100001	SISTEMA INALAMBRICO CON MICROFONO DE MANO	7561.74
519100001	LÍNEA BLANCA, REFRIGERADOR MABE MOD:	4699.01
564100003	DVCALS120 - CALENTADOR SOLAR BAJA PRESION	4805.72
564100004	DVCALS120 - CALENTADOR SOLAR BAJA PRESION	4805.72
519100002	MICROONDAS DAEWOO	1995
519100003	FRIGOBAR MABE RMF0	3195
511100002	SILLA SECRETARIAL EJECUTIVA NG	1999
515100012	LAPTOP HP BLANCA C/VECTORES	1
5111800002	BURO METALICO	1
511100040	MUEBLE PARA COMPUTADORA	1
515100096	LAPTOP HP SPECIAL EDITION	14939.1
515100013	CPU HP	7999.21
515100014	IMPRESORA DESKJET	800
515100015	MONITOR HP MOD 2011 20 " NEGRA	1999.8
515100016	NO BREAK	1
511100077	ARCHIVERO DE CUATRO GAVETAS	1
511700001	SILLON EJECUTIVO (NEGRO)	1
511100024	ESCRITORIO METALICO DE DOS GAVETAS	1
567100004	EXTINGUIDOR CAPACIDAD 6.0	1
564100006	MINISPLIT CARRIER 12000BTU	1
564100009	MINISPLIT (FUERA DE SERVICIO)	1
564100010	MINISPLIT(FUERA DE SERVICIO)	1
521100004	PANTALLA ELECTRICA P/PROYECTOR	1
521100005	PROYECTOR Y REPRODUCTOR	1
515100017	DISCO DURO EXTERNO 1TB	1
511800089	SILLA APILABLE CON DESCANSABRAZOS	1
511800090	SILLA APILABLE CON DESCANSABRAZOS	1
511600002	PIZARRON BLANCO DE PARED	1
511100025	ANAQUEL DE SIETE ENTREPAÑOS	1
511100027	LIBRERO CON DIVICION DE 6 NIVELES VIDRIO CON	6614.1
511100026	LIBRERO CON DIVICION DE 6 NIVELES VIDRIO CON	6614.1
511100028	LIBRERO CON DIVICION DE 6 NIVELES SIN VIDRIO	1
511100029	MESA PLEGABLE BLANCA RECTANGULAR	1
512100061	SILLAS DE PALETA C/ ESTRUCTURA METALICA	425.5
512100062	SILLAS DE PALETA C/ ESTRUCTURA METALICA	425.5
512100063	SILLAS DE PALETA C/ ESTRUCTURA METALICA	425.5
512100064	SILLAS DE PALETA C/ ESTRUCTURA METALICA	425.5
512100065	SILLAS DE PALETA C/ ESTRUCTURA METALICA	425.5
512100066	SILLAS DE PALETA C/ ESTRUCTURA METALICA	425.5
512100067	SILLAS DE PALETA C/ ESTRUCTURA METALICA	425.5
512100068	SILLAS DE PALETA C/ ESTRUCTURA METALICA	425.5
512100069	SILLAS DE PALETA C/ ESTRUCTURA METALICA	425.5
512100070	SILLAS DE PALETA C/ ESTRUCTURA METALICA	425.5
512100093	SILLAS DE PALETA CON ESTRUCTURA METALICA	425.5
512100094	SILLAS DE PALETA CON ESTRUCTURA METALICA	425.5
512100095	SILLAS DE PALETA CON ESTRUCTURA METALICA	425.5

HOSPITAL PSIQUIATRICO DE CAMPECHE
BIENES MUEBLES AL 31 DE DICIEMBRE DE 2018

Código	Descripción del Bien Mueble	Valor en libros
511100110	ARCHIVERO DE 4 GAVETAS CON FRENTE DE	1
511100030	ARCHIVERO DE 4 GAVETAS	1
511100032	MESA DE MADERA LARGA PLANICIE LARGA	1
511100031	MESA DE MADERA LARGA PLANICIE LARGA	1
511800155	SILLA METALICA APILABLE TAPIZADA EN PIEL	1
511800156	SILLA METALICA APILABLE TAPIZADA EN PIEL	1
511800157	SILLA METALICA APILABLE TAPIZADA EN PIEL	1
511800158	SILLA METALICA APILABLE TAPIZADA EN PIEL	1
511800140	SILLA NEGRA ITALIA	1
511800141	SILLA NEGRA ITALIA	1
511700035	SILLON SECR TETARIAL	1
511100151	MESA INFANTIL VERDE	1
511800137	SILLA DE PLASTICO INFANTIL NARANJA	1
511800136	SILLA DE PLASTICO INFANTIL AMARILLA	1
511800139	SILLA DE PLASTICO INFANTIL AZUL	1
519100051	REPISA SOLISDA DE PARED COLOR CAFÉ	1
519100052	REPISA SOLISDA DE PARED COLOR CAFÉ	1
519100053	REPISA SOLISDA DE PARED COLOR CAFÉ	1
519100054	REPISA SOLISDA DE PARED COLOR CAFÉ	1
529100003	TAPETE ARMABLE DE 12 PIEZAS DE COLORES	1
511100152	ESCRITORIO FORMA DE L TIPO COMPUTO	1
511700029	SILLON SECRETARIAL CAFÉ	1
511800076	SILLA APÍLABLE NEGRA	1
511800033	SILLA APÍLABLE NEGRA	1
519100060	MAQUINA DE ESCRIBIR	1
511100174	ESCRITORIO SECRETARIAL CON DOS CAJONES	1
511700013	SILLON FORRADO EN PIEL GIRATORIO	1
5111800004	BURO METALICO	1
511100093	MESA PLEGABLE DE TRABAJO	1
511800057	SILLA DE VISITA CON BRAZOS NEGROS	1
511800058	SILLA DE VISITA SIN BRAZOS	1
511100096	ARCHIVERO METALICO DE CUATRO GAVETAS	1
519100034	VENTILADOR DE PEDESTAL	1
5122700003	VITRINA CON 2 PUERTAS DE VIDRIO	1
511700028	SILLON DE PIEL	1
511100044	ESCRITORIO METALICO SECRETARIAL DE UN CAJON	1
511100085	ARCHIVERO METALICO DE CUATRO GAVETAS	1
515100009	IMPRESORA	1
511100086	ARCHIVERO METALICO DE CUATRO GAVETAS	1
5111800019	BURO METALICO GRIS	1
5111800003	BURO METALICO GRIS	1
511700011	SILLON EJECUTIVO CON DESCANZABRAZOS	1
515100063	MONITOR NEGRO	1
511100084	ESCRITORIO METALICO SECRETARIAL DE UN CAJON	1
515100102	CPU CORE I3	1
5192500038	MESA PUENTE	1
512100092	CAMAR ARMABLE	1
515100081	MONITOR ACER LCD	2600
511100128	ESCRITORIO SECRETARIAL DE DOS CAJONES	1
515100082	UPS DE 2 KVA	15318.82
531100020	SIMULADOR DIGITAL DE 40 CANALES	343708
531100021	AMPLIFICADOR	1
5111800033	BURO METALICO DORADO DE DOS GAVETAS	1
5111800034	BURO METALICO DORADO DE DOS GAVETAS	1
531300001	LAMPARA DE FOTOESTIMULO	1
531400001	CABEZAL	1

HOSPITAL PSIQUIATRICO DE CAMPECHE
BIENES MUEBLES AL 31 DE DICIEMBRE DE 2018

Código	Descripción del Bien Mueble	Valor en libros
531200004	SHEISLOW	1
511700022	SILLON SEMIEJECUTIVO	1
515100067	REGULADOR DE VOLTAJE	1
515100079	CPU ENSAMBLADO	1
515100085	IMPRESORA EPSON CON TANQUES DE RELLENADO	1
511800082	SILLA APILABLE CON DESCANSABRAZOS	1
511800015	SILLA APILABLE C/ DESCANSA BRAZOS	1
511100129	BANCO DE METAL GIRATORIO	1
515100086	LAPTOP HP COLOR PLATA	1
511100088	ARCHIVERO DE CUATRO GAVETAS	1
531500003	DESHUMIFICADOR	1
564100014	MINISPLIT TRANE	1
511100131	MUEBLE CON RUEDAS PORTA EQUIPO DE	1
531600001	PEDESTAL PORTA CABEZAL	1
531600002	PEDESTAL PORTA LAMPARA DE ESTIMULO	1
5312200001	MEGATOSCOPIO	1
511100007	ARCHIVERO DE CUATRO GAVETAS	1
511700023	MUEBLE DE TRES ESPACIOS CON VIDRIO	1
511100033	ESCRITORIO SECRETARIAL DE DOS CAJONES	1
511100095	ESCRITORIO SECRETARIAL DE DOS CAJONES	1
511100034	ARCHIVERO DE 4 GAVETAS GRIS OSCURO	1
511800021	SILLA EJECUTIVA NEGRA PIEL PU	1
511100035	GABINETE DE DOS PUERTAS	1
5111800007	BURO METALICO GRIS	1
511100036	CREDENZA	1
511100111	MESA DE MADERA GRUESA	1
515100018	IMPRESORA LACER MONOCROMADA	1
515100019	CPU ENSAMBLADO	1
515100020	MONITOR 19" NEGRO	1
511100037	MUEBLE DE COMPUTO CAFÉ	1
511400014	BASE METALICA CON TRES SILLAS	1
511800018	SILLA APILABLE CON DESCANSA BRAZOS	1
511800025	SILLA APILABLE CON DESCANSA BRAZOS	1
511800019	SILLA APILABLE	1
511800024	SILLA APILABLE	1
515100021	NO BREAK CDP G UPR506 500 VA	1
519100021	MAQUINA DE ESCRIBIR METALICA	1
511100061	ANAQUEL DE SIETE ENTREPAÑOS	1
5111800014	BURO GRIS DE DOS GAVETAS	1
511100062	ARCHIVERO CAJA FUERTE CON DOS GAVETAS	1
511100063	ESCRITORIO METALICO SECRETARIAL DE DOS	1
519100015	MAQUINA DE ESCRIBIR MECANICA	1
515100043	IMPRESORA SAMSUNG	699
515100053	COMPUTADORA ENSAMBLADA	7250
512100091	SUMADORA/CALCULADORA DE CONTABILIDAD	1
515100050	CPU	1
515100051	NO BREAK NEGRO	1
511700008	SILLON SECRETARIAL NEGRO	1
531200002	SHEISLOW	1
511800068	SILLA NEGRA DE VISITA CON BRAZOS	1
511800142	SILLA APILABLE CON DESCANSA BRAZOS	1
511100091	ARCHIVERO DE CUATRO GAVETAS	1
519100039	REPISA DE PARED CAFÉ	1
519100040	REPISA DE PARED CAFÉ	1
511800069	SILLA NEGRA APILABLE	1
511800070	SILLA NEGRA APILABLE	1

HOSPITAL PSIQUIATRICO DE CAMPECHE
BIENES MUEBLES AL 31 DE DICIEMBRE DE 2018

Código	Descripción del Bien Mueble	Valor en libros
511100103	ESCRITORIO COMPUTO FORMA DE L	1
519100048	MAQUINA DE ESCRIBIR METALICA	1
519100041	VENTILADOR	1
511100112	ESCRITORIO SECRETARIAL DE UN CAJON	1
511700017	SILLON EJECUTIVO	1
519100042	MAQUINA DE ESCRIBIR	1
511800038	SILLA APILABLE CON DESCANSABRAZOS	1
511800091	SILLA APILABLE CON DESCANSABRAZOS	1
511700015	SHEISLOW	350
511100008	ESCRITORIO SECRETARIAL DE DOS CAJONES	1
519100036	MAQUINA DE ESCRIBIR	1
5111800027	BURO METALICO	1
511100098	ARCHIVERO C/4 CAJONES	1
519100037	VENTILADOR DE PISO	1
511800062	SILLA TIPO SECRETARIAL	1
5111800001	BURO METALICO	1
515100003	IMPRESORA LASER JET	1959
515100004	NO BREAK	1569
511700034	SILLON DE PIEL II	949
511100010	MUEBLE PARA COMPUTADORA	1
511100011	ESCRITORIO METALICO SECRETARIAL DE DOS	1
511100012	ARCHIVERO DE CUATRO GAVETAS	1
511100013	ARCHIVERO DE CUATRO GAVETAS	1
511100014	ANAQUEL TRIPLE DE SEIS ENTREPAÑOS	8202.16
511100015	ANAQUEL DOBLE TIPO ARCHIVO CLINICO, 6	14542.15
511100018	ANAQUEL DOBLE TIPO ARCHIVO CLINICO, 6	1
511100016	ANAQUEL DOBLE TIPO ARCHIVO CLINICO, 6	21184.25
511100017	ANAQUEL DOBLE TIPO ARCHIVO CLINICO, 6	21184.25
564100005	MINISPLIT 18000 BTUS 220 V	6614.1
5192600001	CARRO DOB CAN RUE RAM DE 45.50 X 72	2771.25
519100061	MAQUINA DE ESCRIBIR	1
5111800008	BURO METALICO	1
515100084	CPU ENSAMBLADO	1
511100019	MESA PLEGABLE DE TRABAJO	1
511100020	MESA PLEGABLE DE TRABAJO 1.90	1
515100100	NO BREAK CDP	1819.3
511100021	ANAQUEL C/3 ENTREPAÑOS	1819.3
511800016	SILLA SECRETARIAL NEGRA	1819.3
511800017	SILLA SECRETARIAL NEGRA	1819.3
515100006	CPU PAVILON	1819.3
515100007	MONITOR	1819.3
515100008	MONITOR COLOR REAL (NO SE USA)	1819.3
511100102	ARCHIVERO DE CUATRO GAVETAS	1
519100026	CARRO AUT AZUL DE 57 X 100 X104	1593.51
511100137	ANAQUEL DE SEIS ENTRE PAÑOS	1
511100078	ANAQUEL DE SEIS ENTREPAÑOS	1
511100080	ANAQUEL CON 9 ENTREPAÑOS	1
511100081	MUEBLE DE MADERA DE DOS PUERTAS	1
511100082	MUEBLE COLOR CAFÉ PARA COMPUTADORA	750
515100065	NO BREAK	1
564100012	MINISPLIT 12 000 BTU 124-220 V/60 HZ	3848.32
511800046	SILLA APILABLE CON DESCANSABRAZOS	399
511700009	SILLON EJECUTIVO CON DESCANSABRAZOS	1
511800047	SILLA APILABLE TUBULAR AZUL	1
511100070	ESCRITORIO SECRETARIAL DE UN CAJON	1
567100007	ESCALERA PEQUEÑA DE 2 NIVELES	1

HOSPITAL PSIQUIATRICO DE CAMPECHE
BIENES MUEBLES AL 31 DE DICIEMBRE DE 2018

Código	Descripción del Bien Mueble	Valor en libros
515100028	COMPUTADORA ALL IN ONE LENOVO	1
515100061	IMPRESORA SAMSUNG	1
511600001	PIZARRON BLANCO	1
512800001	EXIBIDOR DE VIDRIO CON LLAVE	1
512800002	EXIBIDOR DE VIDRIO CON LLAVE	1
512800003	EXIBIDOR DE VIDRIO SIN LLAVE	1
531100005	MAQUINA DE SUCCION	1
5192600003	MESA DE MADERA	1
5192500033	SILLA DE MADERA	1
5192500034	SILLA DE MADERA	1
5192500035	SILLA DE MADERA	1
519100038	VENTILADOR DE PEDESTAL	100
569100003	REFRIGERADOR 8PIES	1
5111800018	BURO METALICO	1
5111800029	BURO METALICO	1
511100083	ESCRITORIO SECRETARIAL DE UN CAJON	1
519100043	MAQUINA DE ESCRIBIR	1
531100011	BASCULA CON ESTARIMETRO	1
511800028	SILLA SECRETARIAL GIRATORIA	1
511800075	SILLA DE VISITA METALICA APILABLE	1
531100012	BAUMANOMETRO DE PEDESTAL	500
511100107	ARCHIVERO DE CUATRO GAVETAS	1
5111800030	BURO METALICO GRIS	1
531100013	MEGATOSCOPIO DOBLE	1
511100108	ESCRITORIO SECRETARIAL DE CINCO CAJONES	1
519100044	MAQUINA DE ESCRIBIR	1
511800037	SILLA APILABLE NEGRA	1
5192300002	SILLA APILABLE NEGRA	1
5192300001	SILLA APILABLE NEGRA	1
511700018	SILLON TIPO EJECUTIVO NEGRO	1
511700019	SHEISLOW TUBULAR CROMADO	2598.4
511700006	SILLON DE PIEL	799
511800078	SILLA TUBULAR AZUL APILABLE	1
511800079	SILLA TUBULAR AZUL APILABLE	1
511100041	ARCHIVERO DE 4 GAVETAS	1
5111800006	BURO METALICO BEIGE	1
511100182	ARCHIVERO DE 4 GAVETAS CON CAJA FUERTE	1
511100154	ESCRITORIO SECRETARIAL CON DOS CAJONES	1
511100042	ESCRITORIO DE UN CAJON	1
511800118	SILLA APILABLE METALICA	1
511800119	SILLA APILABLE METALICA	1
519100014	MAQUINA DE ESCRIBIR	1
511800031	SILLA GIRATORIA SECRETARIAL	1
511100043	MUEBLE DE COMPUTO	1
515100026	COMPUTADORA ALL IN ONE LENOVO	1
515100056	NO BREAK BLANCO	1
511100119	ANAQUEL DE SIETE ENTREPAÑOS	1
511100120	ANAQUEL DE SIETE ENTREPAÑOS	1
511100068	ANAQUEL DE OCHO ENTREPAÑOS	1
511800042	SILLA EJECUTIVA NEGRA	1
511100065	ANAQUEL DE 7 ENTREPAÑOS	1
511100066	ANAQUEL DE 7 ENTREPAÑOS	1
511100067	ANAQUEL DE 7 ENTREPAÑOS	1
511100100	MESA PLEGABLE BLANCA	300
511100069	ARCHIVERO DE 4 GAVETAS	1
511800039	SILLA DE VISITA APILABLE CON DESCANSABRAZOS	1

HOSPITAL PSIQUIATRICO DE CAMPECHE
BIENES MUEBLES AL 31 DE DICIEMBRE DE 2018

Código	Descripción del Bien Mueble	Valor en libros
511100105	ESCRITORIO SECRETARIAL DE UN CAJON	1
515100059	CPU ENSAMBLADA	1
5151200001	LECTOR SCANNER DE CODIGO DE BARRAS	1
515100022	IMPRESORA	699
515100027	NO BREAK	1
567100006	EXTINGUIDOR ROJO DIOXIDO DE CARBONO	1200
515100054	MONITOR NEGRO	1200
515100055	IMPRESORA SAMSUNG	1200
567100005	ESCALERA DE DOS NIVELES DE ALUMINIO	1200
5111800021	BURO METALICO GRIS	1200
511800134	SILLA APILABLE SIN DESCANSABRAZOS	1200
511800077	SILLA APILABLE NEGRA	1200
515100058	CPU	1200
515100064	NO BREAK	1200
511100071	MESA BLANCA PLEGABLE	1200
511100064	ANAQUEL MODIFICADO CON FORRO DE MADERA Y	1200
521100014	TELEVISION CRT 20"	1
519100012	MAQUINA DE ESCRIBIR	1
511100177	ESCRITORIO SECRETARIAL CON DOS CAJONES	1
5111800024	BURO METALICO	1
511800067	SILLA SECRETARIAL GIRATORIA	1
511800083	SILLA EJECUTIVA NEGRA PIEL	1
515100023	NO BREAK	1
5111800020	BURO METALICO	1
5111800016	BURO METALICO	1
511100076	ESCRITORIO CON DOS CAJONES	1
531100001	BASCULA CON ESTARIMETRO	1
511100039	ESCRITORIO CON DOS CAJONES	1
511800044	SILLA SECRETARIAL NEGRA	1
519100024	MAQUINA DE ESCRIBIR	1
511800043	SILLA SECRETARIAL NEGRA C/ BASE NEGRA	1
531100003	SILLA DE RUEDAS	1
531100002	BAUMANOMETRO DE PEDESTAL	1
531100004	BAUMANOMETRO DE PEDESTAL	1
511400001	BASES METALICAS CON TRES SILLAS DE COJINES	1
5192300004	SILLA APILABLE CON COJIN NEGRO	1
5312200002	MEGATOSCOPIO	1
5312200003	MEGATOSCOPIO	1
5312200004	MEGATOSCOPIO	1
5312200005	MEGATOSCOPIO	1
5312200006	MEGATOSCOPIO	1
512100160	COLCHONETA NEGRA	1
512100161	COLCHONETA	1
512100162	COLCHONETA	1
512100163	COLCHONETA	1
512100164	COLCHONETA	1
512100165	COLCHONETA	1
512100166	COLCHONETA	1
512100167	COLCHONETA	1
512100168	BARANDAL PARA CAMA	1
512100169	BARANDAL PARA CAMA	1
512100170	BARANDAL PARA CAMA	1
512100171	BARANDAL PARA CAMA	1
512100172	BARANDAL PARA CAMA	1
512100173	BARANDAL PARA CAMA	1
567100002	EXTINGUIDOR POLVO QUIMICO SECO ABC	1

HOSPITAL PSIQUIATRICO DE CAMPECHE
BIENES MUEBLES AL 31 DE DICIEMBRE DE 2018

Código	Descripción del Bien Mueble	Valor en libros
511800030	SILLA APILABLE METALICA	1
511800029	SILLA APILABLE METALICA	1
511800092	SILLA APILABLE METALICA	1
511800093	SILLA APILABLE METALICA	1
511800094	SILLA APILABLE METALICA	1
511800095	SILLA APILABLE METALICA	1
511800096	SILLA APILABLE METALICA	1
511800097	SILLA APILABLE METALICA	1
511800098	SILLA APILABLE METALICA	1
511800099	SILLA APILABLE METALICA	1
511800100	SILLA APILABLE METALICA	1
511800101	SILLA APILABLE METALICA	1
511800102	SILLA APILABLE METALICA	1
511800103	SILLA APILABLE METALICA	1
511800104	SILLA APILABLE METALICA	1
511800105	SILLA APILABLE METALICA	1
511800106	SILLA APILABLE METALICA	1
511800107	SILLA APILABLE METALICA	1
511800108	SILLA APILABLE METALICA	1
511800109	SILLA APILABLE METALICA	1
511800110	SILLA APILABLE METALICA	1
511800111	SILLA APILABLE METALICA	1
511800112	SILLA APILABLE METALICA	1
511800113	SILLA APILABLE METALICA	1
511800114	SILLA APILABLE METALICA	1
511800115	SILLA APILABLE METALICA	1
511800116	SILLA APILABLE METALICA	1
511800117	SILLA APILABLE METALICA	1
511100121	ANAQUEL DE TRES ENTREPAÑOS	1
511100135	ANAQUEL DE SEIS ENTRE PAÑOS	1
519100046	MAQUINA DE COSER	1
519100047	VENTILADOR SIN PEDESTAL	1
511100123	MESA DE MADERA DE TRABAJO	1
511100124	MESA DE MADERA DE TRABAJO	1
511100122	MESA DE MADERA DE TRABAJO	1
564100013	MINISPLIT LG	1
5111800031	BURO METALICO BEIGE	1
511100045	ESCRITORIO SECRETARIAL DE UN CAJON	1
511800086	SILLA APILABLE AZUL	1
511100114	MESA CONFERENCIAL 1.20	1
515100075	MONITOR LCD SAMSUNG	1
515100076	NO BREAK	1
511800159	SILLA TUBULAR	1
519100045	MAQUINA DE ESCRIBIR	1
511100116	ARCHIVERO DE CUATRO GAVETAS	1
511800084	SILLA DE VISITA TUBULAR APILABLE AZUL	1
511800085	SILLA DE VISITA TUBULAR APILABLE AZUL	1
519100062	MAQUINA DE ESCRIBIR	1
519100063	MAQUINA DE ESCRIBIR	1
515100025	NO BREAK CDP	1550
511100145	BASE METALICA CON TRES ASIENTOS	1
511100146	BASE METALICA CON TRES ASIENTOS	1
5111800015	BURO METALICO GRIS	1
567100003	ESCALERA DE ALUMINIO DE TRES PELDAÑOS	1
511100023	ARCHIVERO DE CUATRO GAVETAS	1
5122700002	VITRINA CON TRES COMPARTIMENTOS	1

HOSPITAL PSIQUIATRICO DE CAMPECHE
BIENES MUEBLES AL 31 DE DICIEMBRE DE 2018

Código	Descripción del Bien Mueble	Valor en libros
519100022	FRIGOBAR/MINIREFRI	1
515100060	IMPRESORA DESKJET 840C	1
515100062	MONITOR DE LCD DE 17"	1819.29
515100039	NO BREAK	1
511800040	SILLA DE VISITA APILABLE CON DESCANSABRAZOS	1
511100161	ANAQUEL DE CINCO ENTREPAÑOS	1
511100073	MUEBLE DE COMPUTO	642
511100115	MESA CONFERENCIAL 1.20	1
511800041	SILLA DE VISITA APILABLE CON DESCANSABRAZOS	1
511100106	ARCHIVERO DE CUATRO GAVETAS	1
5111800023	BURO METALICO GRIS	1
511100089	ESCRITORIO SECRETARIAL DE UN CAJON	1
511800166	SILLA TUBULAR DE PLASTICO APILABLE	1
511800051	SILLA TUBULAR DE PLASTICO APILABLE	1
511800052	SILLA TUBULAR DE PLASTICO APILABLE	1
511800050	SILLA TIPO SECRETARIAL	1
511800053	SILLA DE VISITA APILABLE CON DESCANSABRAZOS	1
519100027	VENTILADOR SIN PEDESTAL	1
511800054	SILLA APILABLE DE VISITA SIN DESCANSABRAZOS	1
519100028	MAQUINA DE ESCRIBIR OLIMPYA	1
531200001	SHEISLOW	1
5111800036	BURO METÁLICO	1
511100094	ARCHIVERO DE CUATRO GAVETAS	1
511700024	SILLON EJECUTIVO EN PIEL	1
511100090	ESCRITORIO SECRETARIAL DE DOS CAJONES	1
511800059	SILLA APILABLE DE VISITA SIN DESCANSABRAZOS	1
511800132	SILLA APILABLE CON DESCANSABRAZOS	1
511800061	SILLA APILABLE DE VISITA CON DESCANSABRAZOS	1
511100099	ARCHIVERO DE 4 GAVETAS	300
511100087	MESA PLEGABLE BLANCA	1
511800026	SILLA APILABLE CON DESCANSA BRAZOS	1
511800049	SILLA APILABLE CON DESCANSA BRAZOS	1
511800022	SILLA APILABLE CON DESCANSA BRAZOS	1
5111800017	BURO METALICO	1
511100101	ESCRITORIO RECEPCION EN L	300
511700005	SILLON EJECUTIVO DE PIEL	1
511700012	SILLON EJECUTIVO DE PIEL	1
511100097	ESCRITORIO SECRETARIAL DE DOS CAJONES	1
511800055	SILLA APILABLE DE VISITA SIN DESCANSABRAZOS	1
511800060	SILLA APILABLE DE VISITA SIN DESCANSABRAZOS	1
531200003	SHEISLOW	1
5111800032	BURO METALICO	1
511100130	ARCHIVERO DE CUATRO GAVETAS	1
511800056	SILLA APILABLE DE VISITA SIN DESCANSABRAZOS	1
5192500032	CESTO DE BASURA FORRADO	1
519100029	MAQUINA DE ESCRIBIR	1
511800145	SILLA DE VISITA APILABLE CON DESCANSA BRAZOS	1
5111800022	BURO METALICO GRIS	1
519100035	MAQUINA DE ESCRIBIR	1
5311100002	TANQUE DE OXIGENO	1
511800138	SILLA DE PLASTICO INFANTIL VERDE	1
511100153	MESA DE TRABAJO BLANCA	1
5312500001	EQUIPO DE TERAPIA ELECTROCONVULSIVA	277150
5122700004	VITRINA CON PUERTAS DE VIDRIO	1
531100027	SILLA DE RUEDA (DESCANSAPIES DESMONTABLES,	2726
5311900002	CARRO ROJO	5543.73

HOSPITAL PSIQUIATRICO DE CAMPECHE
BIENES MUEBLES AL 31 DE DICIEMBRE DE 2018

Código	Descripción del Bien Mueble	Valor en libros
511100126	ANAQUEL DE DOS ENTREPAÑOS	1
511800071	SILLA APILABLE METALICA DE VISITA	1
511800072	SILLA APILABLE METALICA DE VISITA	1
5311000001	DEFIBRILADOR	500
531100006	MONITOR CARDIACO	1
5311100001	TANQUE DE OXIGENO	1
5311300001	ELEXTRO CARDIOGRAMA	1
5311400001	TRIPIE COLOR CREMA	1
5311400002	ASPIRADOR DE FLEMAS	1
511100104	ANAQUEL DE CUATRO ENTREPAÑOS	1
5311700001	CAMA ARMABLE	3000
5311700002	CAMA ARMABLE	3000
5311700003	CAMA ARMABLE	3000
5311700004	CAMA ARMABLE	3000
531100007	SILLA DE RUEDAS	1
531100008	SILLA COMODO DE ALUMINIO CON RUEDAS	2339.98
531100009	MESA PUENTE MADERA RUSTICO PINO ESTOFADO	2300
531100010	MESA PUENTE MADERA RUSTICO PINO ESTOFADO	2300
512500001	SILLA MADERA RUSTICO MADERA PINO ESTOFADO	115
5192500031	SILLA MADERA RUSTICO MADERA PINO ESTOFADO	115
511800087	SILLA APILABLE AZUL	1
5311900001	CARRO ROJO	4300
5311000002	DEFIBRILADOR AZUL	1
5192600002	CARRO DE TRANSPORTE	1
511100125	ANAQUEL CON DOS ENTREPAÑOS	1
519100010	CARRO DE DIETA	1
567100008	ESCALERA DE DOS NIVELES	1
531100014	BAUMANOMETRO CON ESTUCHE	1
5192000006	MESA DE COMEDOR CUADRADA BLANCA	1
5192000007	MESA DE COMEDOR CUADRADA BLANCA	1
5192000008	MESA DE COMEDOR CUADRADA NORMAL	1
5192000005	MESA DE COMEDOR CUADRADA CON PROTECTOR	1
5192500003	SILLA DE MADERA PARA COMEDOR	1
5192500004	SILLA DE MADERA PARA COMEDOR	1
5192500005	SILLA DE MADERA PARA COMEDOR	1
5192500006	SILLA DE MADERA PARA COMEDOR	1
5192500007	SILLA DE MADERA PARA COMEDOR	1
5192500008	SILLA DE MADERA PARA COMEDOR	1
5192500009	SILLA DE MADERA PARA COMEDOR	1
5192500010	SILLA DE MADERA PARA COMEDOR	1
5192500011	SILLA DE MADERA PARA COMEDOR	1
5192500012	SILLA DE MADERA PARA COMEDOR	1
5192500013	SILLA DE MADERA PARA COMEDOR	1
5192500014	SILLA DE MADERA PARA COMEDOR	1
5192500015	SILLA DE MADERA PARA COMEDOR	1
5192500016	SILLA DE MADERA PARA COMEDOR	1
511800120	SILLA APILABLE DE METAL	1
511800121	SILLA APILABLE DE METAL	1
511800045	SILLA APILABLE CON COJIN CAFE	1
511800129	SILLA APILABLE CON DESCANSABRAZOS	1
511800135	SILLA APILABLE CON DESCANSABRAZOS	1
511800130	SILLA APILABLE CON DESCANSABRAZOS	1
521100013	TELEVISION CRT	1
531500001	SILLA DE BAÑO	1
5311700008	CAMA ARMABLE	1
5311700009	CAMA ARMABLE	1

HOSPITAL PSIQUIATRICO DE CAMPECHE
BIENES MUEBLES AL 31 DE DICIEMBRE DE 2018

Código	Descripción del Bien Mueble	Valor en libros
5311700010	CAMA ARMABLE	1
5311700011	CAMA ARMABLE	1
5192500039	MESA PUENTE	1
5311700005	CAMA ARMABLE	1
5311700006	CAMA ARMABLE	1
5192000009	MESA DE MADERA PARA ADULTOS	1
5192000010	MESA DE MADERA PARA ADULTOS	1
5192000011	MESA DE MADERA PARA ADULTOS	1
5192000012	MESA DE MADERA PARA ADULTOS	1
5192500017	SILLA MADERA RUSTICO MADERA PINO ESTOFADO	1
5192500018	SILLA MADERA RUSTICO MADERA PINO ESTOFADO	1
5192500019	SILLA MADERA RUSTICO MADERA PINO ESTOFADO	1
5192500020	SILLA MADERA RUSTICO MADERA PINO ESTOFADO	1
5192500021	SILLA MADERA RUSTICO MADERA PINO ESTOFADO	1
5192500022	SILLA MADERA RUSTICO MADERA PINO ESTOFADO	1
5192500023	SILLA MADERA RUSTICO MADERA PINO ESTOFADO	1
5192500024	SILLA MADERA RUSTICO MADERA PINO ESTOFADO	1
5192500025	SILLA MADERA RUSTICO MADERA PINO ESTOFADO	1
5192500026	SILLA MADERA RUSTICO MADERA PINO ESTOFADO	1
5192500027	SILLA MADERA RUSTICO MADERA PINO ESTOFADO	1
531500002	SILLA DE BAÑO	1
511800122	SILLA METALICA APILABLE	1
511800123	SILLA METALICA APILABLE	1
5192500040	MESA PUENTE	1
531100018	BAUMANOMETRO IUMED HOME CADE SIN PEDESTAL	1
5671500001	CARETA PARA SOLDAR	1
5311700007	CAMA ARMABLE	1
511100127	MESA DE ACERO INOXIDABLE CON RUEDAS	1
531100019	FOCO DE MANO AMARILLO PRETUL	1
5192500028	SILLA DE MADERA PINO	1
5192500029	SILLA DE MADERA PINO	1
5192500030	SILLA DE MADERA PINO	1
5111800005	BURO METALICO	1
519100013	MAQUINA DE ESCRIBIR METALICA	1
531100017	BASCULA CON ESTADIMETRO	1
511100117	ANAQUEL DE SEIS ENTREPAÑOS	1
511100118	ANAQUEL DE SEIS ENTREPAÑOS	1
511100132	ANAQUEL DE SEIS ENTREPAÑOS	1
511100133	ANAQUEL DE SEIS ENTREPAÑOS	1
511100134	ANAQUEL DE SEIS ENTREPAÑOS	1
511100162	ANAQUEL DE CINCO ENTREPAÑOS	1
511100163	ANAQUEL DE CINCO ENTREPAÑOS	1
519100064	VENTILADOR DE PEDESTAL	1
519100065	MAQUINA DE ESCRIBIR	1
5111800039	BURO METALICO BEIGE	1
511800133	SILLA APILABLE CON DESCANSABRAZOS	1
511700025	SILLON SEMIEJECUTIVO CON DESCANSABRAZOS	1
511700030	SILLON EJECUTIVO NEGRO	1
511100075	ESCRITORIO CON DOS CAJONES	1
511100160	ANAQUEL DE CINCO ENTREPAÑOS	1
511100164	ANAQUEL AZUL CON CINCO ENTREPAÑOS	1
511100165	ANAQUEL AZUL CON CUATRO ENTREPAÑOS	1
511100166	ANAQUEL AZUL CON CUATRO ENTREPAÑOS	1
511100167	ANAQUEL AZUL CON CINCO ENTREPAÑOS	1
511600003	PIZARRON BLANCO PEQUEÑO	1
511700026	SILLON FRONT GIRATORIO	1

HOSPITAL PSIQUIATRICO DE CAMPECHE
BIENES MUEBLES AL 31 DE DICIEMBRE DE 2018

Código	Descripción del Bien Mueble	Valor en libros
515100087	COMPUTADORA LENOVO ALL IN ONE	1
515100088	IMPRESORA HP LACER JET	1
511800003	SILLA APILABLE NEGRA	1
511800004	SILLA APILABLE NEGRA	1
511800005	SILLA APILABLE NEGRA	1
511800006	SILLA APILABLE NEGRA	1
511800007	SILLA APILABLE NEGRA	1
511800008	SILLA APILABLE NEGRA	1
511800009	SILLA APILABLE NEGRA	1
511800010	SILLA APILABLE NEGRA	1
511800011	SILLA APILABLE NEGRA	1
511800012	SILLA APILABLE NEGRA	1
511800013	SILLA APILABLE NEGRA	1
511600004	PIZARRON BLANCO	1
511100005	MESA PARA JUNTAS DE MADERA	1
515100041	LAPTOP CORE I5 3210M 6GB 750 GB HDMI 15.6"	10799.99
5111800025	BURO METALICO	570
5111800026	BURO METALICO	570
511800063	SILLA NEGRA SIN DESCANSABRAZOS	570
511800064	SILLA NEGRA SIN DESCANSABRAZOS	570
511800065	SILLA NEGRA SIN DESCANSABRAZOS	570
511800073	SILLA TIPO SECRETARIAL	100
531200005	SHEISLOW	570
511100170	ESCRITORIO SECRETARIAL DE DOS CAJONES	1
519100025	MAQUINA DE ESCRIBIR	1
511100058	ESCRITORIO SECRETARIAL DE DOS CAJONES	1
5111800013	BURO METALICO	1
511700014	SILLON EJECUTIVO EN PIEL	1
511100059	MUEBLE DE COMPUTO	1
515100045	IMPRESORA LASER MONOCROMATICA	1
519100057	MAQUINA DE ESCRIBIR ELECTRICA	1
515100046	MONITOR DE 19" X2 GEN	1716
515100047	CPU ENSAMBLADA	1
511100060	ARCHIVERO DE CUATRO GAVETAS	1
515100048	REGULADOR	1
5192500037	MESA PUENTE	1
519100049	FOTOCOPIADORA MULTIFUNCIONAL	14964
511800081	SILLA APILABLE CONDESCANSABRAZOS	1
511800128	SILLA APILABLE	1
515100089	REGULADOR DE 2500 VA	726.94
511700021	SILLON EJECUTIVO EN PIEL	1
515100035	MONITOR DE 23 " WIDE NEGRO	2639
511100054	MUEBLE PARA COMPUTADORA	1
515100049	IMPRESORA SAMSUNG	699
515100042	CPU ENSAMBLADO ACTECK	1
5111800010	BURO METALICO	1
519100016	RELOJ CHECADOR DIGITAL CON LECTOR DE HUELLA	4500
5122700001	VITRINA	1
511100046	ARCHIVERO DE CUATRO GAVETAS	1
511100047	ARCHIVERO DE CUATRO GAVETAS	1
511100048	ARCHIVERO DE CUATRO GAVETAS	1
511800035	SILLA DE VISITA APILABLE CON DESCANSABRAZOS	1
511800036	SILLA DE VISITA APILABLE CON DESCANSABRAZOS	1
511100049	ARCHIVERO DE CUATRO GAVETAS	1
511700003	SILLON DE PIEL	799
511100051	ESCRITORIO METALICO DE 1.20 X 61 LC 2 CAJONES	1500

HOSPITAL PSIQUIATRICO DE CAMPECHE
BIENES MUEBLES AL 31 DE DICIEMBRE DE 2018

Código	Descripción del Bien Mueble	Valor en libros
511180009	BURO METALICO	1
515100029	IMPRESORA XEROX COLOR	3495.08
511100050	MUEBLE PARA COMPUTADORA	1
515100030	MONITOR DE 22" SAMSUNG	1
511100055	ESCRITORIO METALICO DE 1.20 X 61 LC 2 CAJONES	1500
512100089	SUMADORA/CALCULADORA	1
515100031	NO BREAK	1
511800160	SILLA TUBULAR	1
511800161	SILLA TUBULAR	1
511800032	SILLA GIRATORIA SECRETARIAL	1
511100178	LIBRERO DE MADERA 4 REPISAS	1
511100022	MUEBLE PARA COMPUTADORA	1
515100078	CPU ENSAMBLADO	1
515100034	NO BREAK (NO RETIENE CARGA)	1
567100015	CALADORA	1
511100109	ESCRITORIO SECRETARIAL DE UN CAJON	1
511700020	SILLON SECRETARIAL NEGRO GIRATORIO	1
511800080	SILLA APILABLE CON DESCANSABRAZOS	1
511800023	SILLA APILABLE	1
511100038	ARCHIVERO DE 4 GAVETAS	1
511100009	ESCRITORIO CON DOS CAJONES	1
511800088	SILLA APILABLE CON DESCANSABRAZOS	1
511800020	SILLA SECRETARIAL NEGRA	1
511600006	PIZARRON BLANCO	1
511800027	SILLA APILABLE NEGRA C/DESCANSA BRAZOS	1
511700016	SILLON EJECUTIVO NEGRO	1
511100138	ARCHIVERO DE CUATRO GAVETAS	1
511100139	ARCHIVERO DE CUATRO GAVETAS	1
519100059	MAQUINA DE ESCRIBIR	1
521100010	TELEVISION 21" CRT	1
511100140	CREDENZA METALICA DE CUATRO CAJONES	1
519100058	MAQUINA DE ESCRIBIR	1
5311200002	ESTUCHE DE DIAGNOSTICO RIESTER	8178
5311200003	ESTUCHE DE DIAGNOSTICO RIESTER RIESTER	8178
5311200004	ESTUCHE DE DIAGNOSTICO RIESTER RIESTER	8178
5311200005	ESTUCHE DE DIAGNOSTICO RIESTER RIESTER	8178
5311200006	ESTUCHE DE DIAGNOSTICO RIESTER RIESTER	8178
5311200007	ESTUCHE DE DIAGNOSTICO RIESTER RIESTER	8178
5311200008	ESTUCHE DE DIAGNOSTICO RIESTER RIESTER	8178
5311200009	ESTUCHE DE DIAGNOSTICO RIESTER RIESTER	8178
5311200010	ESTUCHE DE DIAGNOSTICO RIESTER RIESTER	8178
5311200001	ESTUCHE DE DIAGNOSTICO RIESTER	8178
511700033	SILLON DE PIEL	799
515100097	LAPTOP HP BEATS AUDIO	14499.01
515100101	MONITOR LCD HP	1
515100083	REGULADOR TRIPLITE	1
5111800028	BURO METALICO	1
5111800035	BURO METALICO	1
511100141	ESCRITORIO SECRETARIAL DE CINCO CAJONES	1
511800146	SILLA DE VISITA APILABLE	1
511100172	ANAQUEL METALICO DE SEIS ENTREPAÑOS	1
511100173	ANAQUEL METALICO DE SEIS ENTREPAÑOS	1
511800034	SILLA GIRATORIA SECRETARIAL	1
519100018	ENGARGOLADORA	1
519100019	ENMICADORA OFFICE DEPOT	1
519100020	ENMICADORA HEAT SEAL 95(NO FUNCIONA)	1

HOSPITAL PSIQUIATRICO DE CAMPECHE
BIENES MUEBLES AL 31 DE DICIEMBRE DE 2018

Código	Descripción del Bien Mueble	Valor en libros
511100057	ESCRITORIO SECRETARIAL DE DOS CAJONES	1
519100017	MAQUINA DE ESCRIBIR ELECTRICA	1
512100090	SUMADORA/CALCULADORA	899
5111800011	BURO METALICO	1
5111800012	BURO METALICO	1
511100052	ESCRITORIO SECRETARIAL METALICO DE 120 X 70	2232.15
511700007	SILLON EJECUTIVO	1
511700010	SILLON DE PIEL	1
515100032	COMPUTADORA ENSAMBLADA	13264.99
515100033	COMPUTADORA ENSAMBLADA	1
515100005	NO BREAK	1
512100088	SUMADORA	1998
515100040	IMPRESORA LASER JET HP	2978.88
511700004	SILLON SECRETARIAL NEGRO GIRATORIO	1
511100183	ESCRITORIO SECRETARIAL MATALICO	1
511100053	MUEBLE DE COMPUTO	1
515100052	MONITOR SAMSUNG	1
511800153	SILLA DE VISITA APILABLE CON DESCANSABRAZOS	1
511800154	SILLA DE VISITA APILABLE CON DESCANSABRAZOS	1
511700002	SILLON EJECUTIVO	1
511100092	ESCRITORIO SECRETARIAL CON DOS CAJONES	1
511100176	CREDENZA DE DOS CAJONES	1
511100175	ARCHIVERO DE MADERA DE TRES CAJONES	1
519100066	VENTILADOR DE PEDESTAL	1
567900001	COMPRESOR 25 LITROS	1
567100009	ESMERIL DE PARED CON PIEDRA Y SEPILLO	1
561300001	TANQUE DE FUMIGACION BLANCO DE PLASTICO	1
5631300001	HIDROLAVADORA 1650 PSI	1
511700031	SILLON TIPO EJECUTIVO	1
5671200001	PRENSA DE METAL	1
511100079	ANAQUEL DE SEIS ENTREPAÑOS	1
511100168	ANAQUEL DE SEIS ENTREPAÑOS	1
511100169	ANAQUEL DE SEIS ENTREPAÑOS	1
567100016	DESGROSADORA	1
563100001	MAQUINA DE SOLDAR	3246.26
562100001	BOMBA DE AGUA ELECTRICA 3HP	1
511100150	ESCRITORIO SECRETARIAL CON 1 CAJON	1
567100010	ESMERILADORA	1
561100001	PODADORA 5HP	2287.24
5671400001	PLANTA DE ENERGIA	1
567100013	ESCALERA DE 2 MTRS	1
567100012	ESCALERA 3 MTRS	1
567100014	ESCALERA DESPLEGABLE 3 A 6 MTROS	1
567100011	ESCALERA 1.5 MTROS	1
5671000001	PURIFICADOR DE AGUA "RAYO ULTRAVIOLETA"	4750
564100011	BOILER	1
511100159	ANAQUEL 6 ENTREPAÑOS	1
511100158	ANAQUEL 6 ENTREPAÑOS	1
511100157	ANAQUEL 6 ENTREPAÑOS	1
511100156	ANAQUEL 6 ENTREPAÑOS	1
511100155	ANAQUEL 6 ENTREPAÑOS	1
562200002	LAVADORA EXTRACTORA INDUSTRIAL	107949.6
562200001	LAVADORA (FUERA DE SERVICIO)	1
562300001	TOMBOLA SECADORA INDUSTRIAL	59563.68
531100015	MESA DE ACERO INOXIDABLE CON ENTREPAÑO	10400
5191900001	GARABATOS DE PARED DE ALUMINIO	1

HOSPITAL PSIQUIATRICO DE CAMPECHE
BIENES MUEBLES AL 31 DE DICIEMBRE DE 2018

Código	Descripción del Bien Mueble	Valor en libros
5191900002	GARABATOS DE PARED DE ALUMINIO	1
564400001	ESTUFA COMERCIAL 6 QUEMADORES PLANCHA Y	1
564400002	ESTUFON RINOCERONTE 2 QUEMADORES TRIPLES	1
519100004	CAMPANA DE PARED	1
519100005	VENTILADOR SIN PEDESTAL	690
519100006	REFRIGERADOR(FUERA DE SERVICIO)	1
519100007	VENTILADOR SIN PEDESTAL	3459.84
5192500036	MESA PUENTE	1
5192000001	MESA DE COMEDOR REDONDA	1
567100001	EXTINGUIDOR BIOXIDO DE CARBONO	1
5192100001	ENFRIADOR VERT DE 1 PTA DE CRISTAL 17"	1
5192100003	ENFRIADOR VERT DE 1 PTA DE CRISTAL 17"	1
5192100002	ENFRIADOR VERT DE 1 PTA DE CRISTAL 17"	1
511800014	SILLA APILABLE NEGRA	1
5192400001	SILLA METALICA GIRATORA REDONDA	1
5192500002	MESA DE ACERO INOXIDABLE RECTANGULAR CON	1
5192500001	MESA DE PUENTE CON RUEDAS	1
519100008	REFRIGERADOR WHILPOOL	1
519100009	CARRO DE DIETA	1
569100001	LICUADORA INDUSTRIAL CAP 5	1
519100011	EXPRIMIDOR DE CITRICOS DE ACERO INOX.	1
569100002	LICUADORA CON 10 VELOCIDADES ROJA	1
569500001	BASCULA DE 10 KILOS	1
5192300003	SILLA APILABLE CAFÉ	1
511100113	ESCRITORIO DE UN CAJON	1
511100171	ARCHIVERO DE CUATRO GAVETAS	1
512100071	SILLAS VERDES DE PLASTICO	1
512100072	SILLAS VERDES DE PLASTICO	1
512100073	SILLAS VERDES DE PLASTICO	1
512100074	SILLAS VERDES DE PLASTICO	1
512100075	SILLAS VERDES DE PLASTICO	1
512100076	SILLAS VERDES DE PLASTICO	1
512100077	SILLAS VERDES DE PLASTICO	1
512100078	SILLAS VERDES DE PLASTICO	1
512100079	SILLAS VERDES DE PLASTICO	1
512100080	SILLAS VERDES DE PLASTICO	1
512100081	SILLAS VERDES DE PLASTICO	1
512100082	SILLAS VERDES DE PLASTICO	1
512100083	SILLAS VERDES DE PLASTICO	1
512100084	SILLAS VERDES DE PLASTICO	1
512100085	SILLAS VERDES DE PLASTICO	1
512100086	SILLAS VERDES DE PLASTICO	1
5111800038	BURO METALICO	1
511800162	SILLA TUBULAR AZUL	1
511800163	SILLA TUBULAR AZUL	1
511800164	SILLA TUBULAR AZUL	1
511800165	SILLA TUBULAR AZUL	1
511800074	SILLA SECRETARIAL GIRATORIA	1
511800143	SILLA TUBULAR AZUL	1
511800144	SILLA TUBULAR AZUL	1
5111800037	BURO METALICO CAFETERIA	1
531200006	SHEISLOW CAFE	1
512100152	BASE PARA CAMA ARMABLE	1
512100153	BASE PARA CAMA ARMABLE	1
512100154	BASE PARA CAMA ARMABLE	1
512100155	BASE PARA CAMA ARMABLE	1

HOSPITAL PSIQUIATRICO DE CAMPECHE
BIENES MUEBLES AL 31 DE DICIEMBRE DE 2018

Código	Descripción del Bien Mueble	Valor en libros
512100156	BASE PARA CAMA ARMABLE	1
512100157	BASE PARA CAMA ARMABLE	1
512100158	BASE PARA CAMA ARMABLE	1
512100159	BASE PARA CAMA ARMABLE	1
511100142	MUEBLE DE MADERA CON TRES REPIZAS Y CAJON	1
511100143	ESCRITORIO EXTRA LARGO CON CUATRO CAJONES	1
511700027	SILLON EJECUTIVO	1
511700032	SILLON EJECUTIVO GIRATORIO DE PIEL	1
511100144	MUEBLE DE COMPUTO	1
515100090	IMPRESORA HP LACER JET	1
515100091	REGULADOR SMART CENTRA	1
511800126	SILLA APILABLE CON DESCANSABRAZOS	1
511800127	SILLA APILABLE CON DESCANSABRAZOS	1
511800131	SILLA APILABLE CON DESCANSABRAZOS	1
519100050	VENTILADOR DE PEDESTAL	1199
511800148	SILLA APILABLE MILANO NEGRA	549
511800149	SILLA APILABLE MILANO NEGRA	549
511800150	SILLA APILABLE MILANO NEGRA	549
511800151	SILLA APILABLE MILANO NEGRA	549
511800152	SILLA APILABLE NEGRA CON DESCANSA BRAZOS	549
511400002	BASES METALICAS CON TRES SILLAS DE COJINES	1
511400003	BASES METALICAS CON TRES SILLAS DE COJINES	1
511400004	BASES METALICAS CON TRES SILLAS DE COJINES	1
511400005	BASES METALICAS CON TRES SILLAS DE COJINES	1
511400006	BASES METALICAS CON TRES SILLAS DE COJINES	1
511400007	BASES METALICAS CON TRES SILLAS DE COJINES	1
511400008	BASES METALICAS CON TRES SILLAS DE COJINES	1
511400009	BASES METALICAS CON TRES SILLAS DE COJINES	1
511400010	BASES METALICAS CON TRES SILLAS DE COJINES	1
511400011	BASES METALICAS CON TRES SILLAS DE COJINES	1
511400012	BASES METALICAS CON TRES SILLAS DE COJINES	1
511400013	BASES METALICAS CON TRES SILLAS DE COJINES	1
512100001	SILLA GENOVA NEGRA	438.87
512100002	SILLA GENOVA NEGRA	438.87
512100003	SILLA GENOVA NEGRA	438.87
512100004	SILLA GENOVA NEGRA	438.87
512100005	SILLA GENOVA NEGRA	438.87
512100006	SILLA GENOVA NEGRA	438.87
512100007	SILLA GENOVA NEGRA	438.87
512100008	SILLA GENOVA NEGRA	438.87
512100009	SILLA GENOVA NEGRA	438.87
512100010	SILLA GENOVA NEGRA	438.87
512100011	SILLA GENOVA NEGRA	438.87
512100012	SILLA GENOVA NEGRA	438.87
512100013	SILLA GENOVA NEGRA	438.87
512100014	SILLA GENOVA NEGRA	438.87
512100015	SILLA GENOVA NEGRA	438.87
512100016	SILLA GENOVA NEGRA	438.87
512100017	SILLA GENOVA NEGRA	438.87
512100018	SILLA GENOVA NEGRA	438.87
512100019	SILLA GENOVA NEGRA	438.87
512100020	SILLA GENOVA NEGRA	438.87
512100021	SILLA GENOVA NEGRA	438.87
512100022	SILLA GENOVA NEGRA	438.87
512100023	SILLA GENOVA NEGRA	438.87
512100024	SILLA GENOVA NEGRA	438.87

HOSPITAL PSIQUIATRICO DE CAMPECHE
BIENES MUEBLES AL 31 DE DICIEMBRE DE 2018

Código	Descripción del Bien Mueble	Valor en libros
512100025	SILLA GENOVA NEGRA	438.87
512100026	SILLA GENOVA NEGRA	438.87
512100027	SILLA GENOVA NEGRA	438.87
512100028	SILLA GENOVA NEGRA	438.87
512100029	SILLA GENOVA NEGRA	438.87
512100030	SILLA GENOVA NEGRA	438.87
512100031	SILLA GENOVA NEGRA	438.87
512100032	SILLA GENOVA NEGRA	438.87
512100033	SILLA GENOVA NEGRA	438.87
512100034	SILLA GENOVA NEGRA	438.87
512100035	SILLA GENOVA NEGRA	438.87
512100036	SILLA GENOVA NEGRA	438.87
512100037	SILLA GENOVA NEGRA	438.87
512100038	SILLA GENOVA NEGRA	438.87
512100039	SILLA GENOVA NEGRA	438.87
512100040	SILLA GENOVA NEGRA	438.87
512100041	SILLA GENOVA NEGRA	438.87
512100042	SILLA GENOVA NEGRA	438.87
512100043	SILLA GENOVA NEGRA	438.87
512100044	SILLA GENOVA NEGRA	438.87
512100045	SILLA GENOVA NEGRA	438.87
512100046	SILLA GENOVA NEGRA	438.87
512100047	SILLA GENOVA NEGRA	438.87
512100048	SILLA GENOVA NEGRA	438.87
512100049	SILLA GENOVA NEGRA	438.87
512100050	SILLA GENOVA NEGRA	438.87
512100051	SILLA GENOVA NEGRA	438.87
512100052	SILLA GENOVA NEGRA	438.87
512100053	SILLA GENOVA NEGRA	438.87
512100054	SILLA GENOVA NEGRA	438.87
512100055	SILLA GENOVA NEGRA	438.87
512100056	SILLA GENOVA NEGRA	438.87
512100057	SILLA GENOVA NEGRA	438.87
512100058	SILLA GENOVA NEGRA	438.87
512100059	SILLA GENOVA NEGRA	438.87
512100060	SILLA GENOVA NEGRA	438.87
511100004	MESA PARA IMPRESORA CON 1 ENTREPAÑO	649.6
511100006	BASES METALICAS CON TRES SILLAS DE COJINES	1
5192000002	MESA DE COMEDOR REDONDA	1
5192000003	MESA DE COMEDOR REDONDA	1
5192000004	MESA DE COMEDOR REDONDA	1
5192200001	CONSERVADOR DE CONGELADOS TORREY 9"	1
515100010	DISCO DURO 1TB	1
515100011	COMPUTADORA ALL IN ONE C/MOUSE	1
5112000001	PAPELERA METALICA	1
564100007	MINISPLIT 18000 BTUS 220V	1
512100087	CAFETERA TAURUS PARA 60 TAZAS	1
515100024	COMPUTADORA ALL IN ONE ACER	1
564100008	MINISPLIT HISENSE	1
515100036	IMPRESORA DE ETIQUETAS BROTHER	1
515100037	LAPTOP ASUS PLATA	10999
515100038	COMPUTADORA LENOVO ALL IN ONE	11299
515100044	NO BREAK NEGRO SMART CENTRA	1
511100056	MESA BLANCA PLEGABLE	1
511100074	MESA PARA IMPRESORA TRIPLAY	550
519100023	REFRIGERADOR MABE 8 PIES	4699

HOSPITAL PSIQUIATRICO DE CAMPECHE
BIENES MUEBLES AL 31 DE DICIEMBRE DE 2018

Código	Descripción del Bien Mueble	Valor en libros
515100066	NO BREAK ISB NEGRO	1
515100068	COMPUTADORA LENOVO ALL IN ONE	1
515100069	IMPRESORA MULTIFUNCIONAL HP	1
511600005	CORCHO DE OFICINA	1
515100070	IMPRESORA SAMSUNG	1
519100030	VENTILADOR DE PEDESTAL METALICO	1357.03
519100031	VENTILADOR DE PEDESTAL METALICO	1357.03
519100032	VENTILADOR DE PEDESTAL NEGRO	399.02
519100033	VENTILADOR DE PEDESTAL NEGRO	399.02
521100009	PANTALLA PLANA LED 48" FHD SMARTTV	9399.03
521100008	PANTALLA PLANA LED 48" FHD SMARTTV	9399.03
521100006	PANTALLA PLANA LED 32" FHD SMARTTV	3549.02
521100007	PANTALLA PLANA LED 55" UHD SMARTTV	15299.03
515100071	NO BREAK INTELIGENTE 150VA/900W	4500
515100072	REGULADOR DE VOLTAJE CDP	100
515100073	IMPRESORA HP OFFICEJET COLORES	800
515100077	NO BREAK SOLA BASIC	100
515100080	MONITOR BENQ	1
511600007	PINTARRON	1
511600008	PINTARRON	1
511800124	SILLA APILABLE MILANO NEGRA	789
511800125	SILLA APILABLE MILANO NEGRA	789
511600009	PINTARRON	1
511100147	BASE METALICA CON TRES ASIENTOS	1
511100148	BASE METALICA CON TRES ASIENTOS	1
511100149	BASE METALICA CON TRES ASIENTOS	2
511600010	PIZARRON BLANCO PEQUEÑO	1
515100092	NO BREAK BLANCO (FUERA DE SERVICIO)	1
515100093	NO BREAK 500VA	1392
515100094	IMPRESORA LASER MONOCROMATICA	1392
515100095	NO BREAK 750VA/315W	1635.6
521100011	BARRA DE SONIDO SH5 LG	3769.35
511800147	SILLA APILABLE S/DESCANSA BRAZOS	1
515100099	LAPTOP HP CORE I3	13729.99
515100098	LAPTOP ACER INTEL PROCESADOR 3050	8915.01
521100012	TELEVISION LED 32	6817.06
515100103	NO BREAK 750VA/315W	1647.2
511100179	ESCRITORIO RECTO	2784
511100180	ESCRITORIO RECTO	2784
511100181	ESCRITORIO RECTO	2784
531100022	SILLA DE RUEDAS CAPACIDAD 113KG	1
531100023	SILLA DE RUEDAS CAPACIDAD 113KG	1
531100024	SILLA DE RUEDAS CAPACIDAD 113KG	1
531100025	SILLA DE RUEDAS CAPACIDAD 113KG	1
531100026	SILLA DE RUEDAS CAPACIDAD 113KG	1
515100106	IMPRESORA LASER MONOCROMATICA	1392
515100108	LAPTOP HP AMD	11000
515100110	LAPTOP HP INTEL	8960
515100105	IMPRESORA LASER MONOCROMATICA	1392
564100016	MINISPLIT 2 T.R. 220 VOLTS	28768
564100015	MINISPLIT 1.5 T.R. 220 VOLTS	20068
511100184	ESCRITORIO METALICO 1.20 MTS CON CAJONERA	2589.3
511100185	ESCRITORIO METALICO 1.20 MTS CON CAJONERA	2589.3
511100186	ESCRITORIO METALICO 1.20 MTS CON CAJONERA	2589.3
511100187	ESCRITORIO METALICO 1.20 MTS CON CAJONERA	2589.3
511100188	ESCRITORIO METALICO 1.20 MTS CON CAJONERA	2589.3

HOSPITAL PSIQUIATRICO DE CAMPECHE
BIENES MUEBLES AL 31 DE DICIEMBRE DE 2018

Código	Descripción del Bien Mueble	Valor en libros
511800167	SILLA SECRETARIAL CAFÉ	1599
531500004	DESHUMIFICADOR 45 PINTAS TOPTECH 115 V	6861.4
5311100003	TANQUE DE OXIGENO	3507
532200001	PLICOMETRO CLINICO CON CINTA	3649.99
562100002	BOMBA DE AGUA (MOTOBOMBA)	4,806.00
515100111	CDP/NOBREAK 750VA/315W 8 (INTERNET)	1,682.00
515100112	CDP/NOBREAK 750VA/315W 8 (MANUELITA)	1,682.00
515100116	COMPUTADORA HP ALL IN ONE 20 (CONTRALORIA)	7,999.00
515100114	IMPRESORA LASER MONOCROMATICA (BERTHA)	1,252.80
564100017	MINISPLIT 220V SAMSUNG 2TONELADAS (TERAPIA)	8,294.00
564100018	MINISPLIT MABE 12 KBTUS 220V (DRA ISABEL)	3,990.01
532200001	PLICOMETRO CLINICO CON CINTA	3,649.99
511800168	SILLA SECRETARIAL SEUL NEGRA	1,799.00
5641700001	TERMOSELLADORA	3,000.00
562100002	BOMBA DE AGUA (MOTOBOMBA)	4,806.00
515100118	CDP/NOBREAK 750VA/315W 8 (CONTRALORIA)	1,682.00
515100119	REGULADOR 2500VA/1500	1,566.00
515100120	REGULADOR 2500VA/1500	1,566.00
515100121	REGULADOR 2500VA/1500	2,238.80
515100122	REGULADOR 2500VA/1500	2,238.80
515100123	REGULADOR 2500VA/1500	2,238.80
515100124	REGULADOR 2500VA/1500	2,238.80
515100125	IMPRESORA LASER SAMSUNG	1,566.00
5151200002	LECTOR DE CODIGOS DE BARRA	\$816.64
515100126	IMPRESORA LASER MONO SAMSUNG	\$1,566.00
515100129	IMPRESORA LASER MONO SAMSUNG	\$1,566.00
515100128	IMPRESORA LASER MONO SAMSUNG	\$1,566.00
519100067	ENMICADORA OFFICE DEPOT 9	\$979.00
515100127	REGULADOR X POWER ERV-9-0001 / 1300VA/650W	\$406.00
5123000001	SALA KORA AZUL CONTEMPORANEO 1	\$3,653.87
5123000002	SALA KORA AZUL CONTEMPORANEO 2	\$7,307.75
5123000003	SALA KORA AZUL CONTEMPORANEO 3	\$7,307.75
511100189	ESCRITORIO CON 1 CAJON 19MM	\$3,016.00
515100130	ESCANER BROTHER DS-720D PORTAT	\$3,599.00

ELABORO

REVISO

AUTORIZO

C.P. IGNACIO ABRAHAM GARCIA

C.P. LIBORIO SUAREZ TURRIZA

DR. SAUL ARROYO

Hospital Psiquiátrico de Campeche (a)
Estado de Situación Financiera Detallado - LDF
Al 31 de diciembre de 2017 y al 31 de Diciembre de 2018 (b)
(PESOS)

Concepto (c)	2018 (d)	31 de diciembre de 2017 (e)	Concepto (c)	2018 (d)	31 de diciembre de 2017 (e)
ACTIVO			PASIVO		
Activo Circulante			Pasivo Circulante		
a. Efectivo y Equivalentes (a=a1+a2+a3+a4+a5+a6+a7)	2,157,138	904,054	a. Cuentas por Pagar a Corto Plazo (a=a1+a2+a3+a4+a5+a6+a7+a8+a9)	85,714	44,482
a1) Efectivo	15,254	7,254	a1) Servicios Personales por Pagar a Corto Plazo	0	0
a2) Bancos/Tesorería	2,141,884	896,800	a2) Proveedores por Pagar a Corto Plazo	51,620	1,856
a3) Bancos/Dependencias y Otros	0	0	a3) Contratistas por Obras Públicas por Pagar a Corto Plazo	0	0
a4) Inversiones Temporales (Hasta 3 meses)	0	0	a4) Participaciones y Aportaciones por Pagar a Corto Plazo	0	0
a5) Fondos con Afectación Específica	0	0	a5) Transferencias Otorgadas por Pagar a Corto Plazo	0	0
a6) Depósitos de Fondos de Terceros en Garantía y/o Administración	0	0	a6) Intereses, Comisiones y Otros Gastos de la Deuda Pública por Pagar a Corto Plazo	0	0
a7) Otros Efectivos y Equivalentes	0	0	a7) Retenciones y Contribuciones por Pagar a Corto Plazo	34,094	42,625
b. Derechos a Recibir Efectivo o Equivalentes (b=b1+b2+b3+b4+b5+b6+b7)	11,433,517	17,422,840	a8) Devoluciones de la Ley de Ingresos por Pagar a Corto Plazo	0	0
b1) Inversiones Financieras de Corto Plazo	0	0	a9) Otras Cuentas por Pagar a Corto Plazo	0	0
b2) Cuentas por Cobrar a Corto Plazo	11,430,669	17,419,327	b. Documentos por Pagar a Corto Plazo (b=b1+b2+b3)	0	0
b3) Deudores Diversos por Cobrar a Corto Plazo	10,848	3,513	b1) Documentos Comerciales por Pagar a Corto Plazo	0	0
b4) Ingresos por Recuperar a Corto Plazo	0	0	b2) Documentos con Contratistas por Obras Públicas por Pagar a Corto Plazo	0	0
b5) Deudores por Anticipos de la Tesorería a Corto Plazo	-8,609	0	b3) Otros Documentos por Pagar a Corto Plazo	0	0
b6) Préstamos Otorgados a Corto Plazo	0	0	c. Porción a Corto Plazo de la Deuda Pública (c=c1+c2)	0	0
b7) Otros Derechos a Recibir Efectivo o Equivalentes a Corto Plazo	0	0	c1) Porción a Corto Plazo de la Deuda Pública	0	0
c. Derechos a Recibir Bienes o Servicios (c=c1+c2+c3+c4+c5)	25,924	7,035	c2) Porción a Corto Plazo de Arrendamiento Financiero	0	0
c1) Anticipo a Proveedores por Adquisición de Bienes y Prestación de Servicios a Corto Plazo	25,924	7,035	d. Títulos y Valores a Corto Plazo	0	0
c2) Anticipo a Proveedores por Adquisición de Bienes Inmuebles y Muebles a Corto Plazo	0	0	e. Pasivos Diferidos a Corto Plazo (e=e1+e2+e3)	0	0
c3) Anticipo a Proveedores por Adquisición de Bienes Intangibles a Corto Plazo	0	0	e1) Ingresos Cobrados por Adelantado a Corto Plazo	0	0
c4) Anticipo a Contratistas por Obras Públicas a Corto Plazo	0	0	e2) Intereses Cobrados por Adelantado a Corto Plazo	0	0
c5) Otros Derechos a Recibir Bienes o Servicios a Corto Plazo	0	0	e3) Otros Pasivos Diferidos a Corto Plazo	0	0
d. Inventarios (d=d1+d2+d3+d4+d5)	382,659	591,100	f. Fondos y Bienes de Terceros en Garantía y/o Administración a Corto Plazo (f=f1+f2+f3+f4+f5+f6)	0	0
d1) Inventario de Mercancías para Venta	382,659	591,100	f1) Fondos en Garantía a Corto Plazo	0	0
d2) Inventario de Mercancías Terminadas	0	0	f2) Fondos en Administración a Corto Plazo	0	0
d3) Inventario de Mercancías en Proceso de Elaboración	0	0	f3) Fondos Contingentes a Corto Plazo	0	0
d4) Inventario de Materias Primas, Materiales y Suministros para Producción	0	0	f4) Fondos de Fideicomisos, Mandatos y Contratos Análogos a Corto Plazo	0	0
d5) Bienes en Tránsito	0	0	f5) Otros Fondos de Terceros en Garantía y/o Administración a Corto Plazo	0	0
e. Almacenes	0	0	f6) Valores y Bienes en Garantía a Corto Plazo	0	0
f. Estimación por Pérdida o Deterioro de Activos Circulantes (f=f1+f2)	0	0	g. Provisiones a Corto Plazo (g=g1+g2+g3)	0	0
f1) Estimaciones para Cuentas Incobrables por Derechos a Recibir Efectivo o Equivalentes	0	0	g1) Provisión para Demandas y Juicios a Corto Plazo	0	0
f2) Estimación por Deterioro de Inventarios	0	0	g2) Provisión para Contingencias a Corto Plazo	0	0
g. Otros Activos Circulantes (g=g1+g2+g3+g4)	0	0	g3) Otras Provisiones a Corto Plazo	0	0
g1) Valores en Garantía	0	0	h. Otros Pasivos a Corto Plazo (h=h1+h2+h3)	0	0
g2) Bienes en Garantía (excluye depósitos de fondos)	0	0	h1) Ingresos por Clasificar	0	0
g3) Bienes Derivados de Embargos, Decomisos, Aseguramientos y Dación en Pago	0	0	h2) Recaudación por Participar	0	0
g4) Adquisición con Fondos de Terceros	0	0	h3) Otros Pasivos Circulantes	0	0
IA. Total de Activos Circulantes (IA = a + b + c + d + e + f + g)	13,999,239	18,925,030	IA. Total de Pasivos Circulantes (IIA = a + b + c + d + e + f + g + h)	85,714	44,482
Activo No Circulante			Pasivo No Circulante		
a. Inversiones Financieras a Largo Plazo	0	0	a. Cuentas por Pagar a Largo Plazo	0	0
b. Derechos a Recibir Efectivo o Equivalentes a Largo Plazo	0	0	b. Documentos por Pagar a Largo Plazo	0	0
c. Bienes Inmuebles, Infraestructura y Construcciones en Proceso	0	0	c. Deuda Pública a Largo Plazo	0	0
d. Bienes Muebles	2,358,392	2,287,637	d. Pasivos Diferidos a Largo Plazo	0	0
e. Activos Intangibles	93,775	93,775	e. Fondos y Bienes de Terceros en Garantía y/o en Administración a Largo Plazo	0	0
f. Depreciación, Deterioro y Amortización Acumulada de Bienes	-1,151,081	-782,413	f. Provisiones a Largo Plazo	0	0
g. Activos Diferidos	0	0	IIIB. Total de Pasivos No Circulantes (IIIB = a + b + c + d + e + f)	0	0
h. Estimación por Pérdida o Deterioro de Activos no Circulantes	0	0	II. Total del Pasivo (II = IIA + IIIB)	85,714	44,482
i. Otros Activos no Circulantes	0	0	HACIENDA PÚBLICA/PATRIMONIO		
IB. Total de Activos No Circulantes (IB = a + b + c + d + e + f + g + h + i)	1,301,076	1,598,999	IIIA. Hacienda Pública/Patrimonio Contribuido (IIIA = a + b + c)	0	0
I. Total del Activo (I = IA + IB)	15,300,315	20,524,029	a. Aportaciones	0	0
			b. Donaciones de Capital	0	0
			c. Actualización de la Hacienda Pública/Patrimonio	0	0
			IIIB. Hacienda Pública/Patrimonio Generado (IIIB = a + b + c + d + e)	15,214,601	20,479,547
			a. Resultados del Ejercicio (Ahorro/ Desahorro)	-5,264,946	1,305,657
			b. Resultados de Ejercicios Anteriores	20,479,547	19,173,891
			c. Revaluos	0	0
			d. Reservas	0	0
			e. Rectificaciones de Resultados de Ejercicios Anteriores	0	0
			IIIC. Exceso o Insuficiencia en la Actualización de la Hacienda Pública/Patrimonio (IIIC=a+b)	0	0
			a. Resultado por Posición Monetaria	0	0
			b. Resultado por Tenencia de Activos no Monetarios	0	0
			III. Total Hacienda Pública/Patrimonio (III = IIIA + IIIB + IIIC)	15,214,601	20,479,547
			IV. Total del Pasivo y Hacienda Pública/Patrimonio (IV = II + III)	15,300,315	20,524,029

ELABORADO

C.P. IGNACIO ABRIL GARCÍA CHUC
JEFE DE CONTABILIDAD

REVISADO

C.P. LIBORIO GONZÁLEZ TURRIZA
SUBDIRECTOR ADMINISTRATIVO

AUTORIZADO

DR. SAUL ARROSO RODRIGUEZ
DIRECTOR

Hospital Psiquiátrico de Campeche (a)							
Informe Analítico de la Deuda Pública y Otros Pasivos - LDF							
Del 1 de Enero al 31 de Diciembre de 2018 (b)							
(PESOS)							
Denominación de la Deuda Pública y Otros Pasivos	Saldo al 31 de diciembre de 2017 (d)	Disposiciones del Periodo	Amortizaciones del Periodo	Revaluaciones, Reclasificaciones y Otros Ajustes	Saldo Final del Periodo	Pago de Intereses del Periodo	Pago de Comisiones y demás costos asociados durante el Periodo
(c)	(d)	(e)	(f)	(g)	h=d+e-f+g	(i)	(j)
1. Deuda Pública (1=A+B)	0	0	0	0	0	0	0
A. Corto Plazo (A=a1+a2+a3)	0	0	0	0	0	0	0
a1) Instituciones de Crédito	0	0	0	0	0	0	0
a2) Títulos y Valores	0	0	0	0	0	0	0
a3) Arrendamientos Financieros	0	0	0	0	0	0	0
B. Largo Plazo (B=b1+b2+b3)	0	0	0	0	0	0	0
b1) Instituciones de Crédito	0	0	0	0	0	0	0
b2) Títulos y Valores	0	0	0	0	0	0	0
b3) Arrendamientos Financieros	0	0	0	0	0	0	0
2. Otros Pasivos	44,482				85,714		
3. Total de la Deuda Pública y Otros Pasivos	44,482	0	0	0	85,714	0	0
4. Deuda Contingente 1 (informativo)	0	0	0	0	0	0	0
A. Deuda Contingente 1	0				0		
B. Deuda Contingente 2	0				0		
C. Deuda Contingente XX	0				0		
5. Valor de Instrumentos Bono Cupón Cero 2 (Informativo)	0	0	0	0	0	0	0
A. Instrumento Bono Cupón Cero 1					0		
B. Instrumento Bono Cupón Cero 2					0		
C. Instrumento Bono Cupón Cero XX					0		

1. Se refiere a cualquier financiamiento sin fuente o garantía de pago definida, que sea asumida de manera solidaria o subsidiaria por las Entidades Federativas con sus Municipios, organismos descentralizados y empresas de participación estatal mayoritaria y fideicomisos, locales o municipales, y por los Municipios con sus respectivos organismos descentralizados y empresas de participación municipal mayoritaria.

2. Se refiere al valor del Bono Cupón Cero que respalda el pago de los créditos asociados al mismo (Activo).

Obligaciones a Corto Plazo (k)	Monto Contratado (l)	Plazo Pactado (m)	Tasa de Interés (n)	Comisiones y Costos Relacionados (o)	Tasa Efectiva (p)
6. Obligaciones a Corto Plazo (Informativo)	0	0	0	0	0
A. Crédito 1					
B. Crédito 2					
C. Crédito XX					

ELABORO

C.P. IGNACIO ABRIL RAMÍREZ
JEFE DE CONTABILIDAD

REVISÓ

C.P. LIBORIO SUÁREZ TURRIZA
SUBDIRECTOR ADMINISTRATIVO

AUTORIZO

DR. SAUL ARROYO RODRIGUEZ
DIRECTOR

Hospital Psiquiátrico de Campeche (a)										
Informe Analtico de Obligaciones Diferentes de Financiamientos - LDF										
Del 1 de Enero al 31 de Diciembre de 2018 (b)										
(PESOS)										
Denominación de las Obligaciones Diferentes de Financiamiento	Fecha del Contrato	Fecha de inicio de operación del proyecto	Fecha de vencimiento	Monto de la inversión pactado	Plazo pactado	Monto promedio mensual del pago de la contraprestación	Monto promedio mensual del pago de la contraprestación correspondiente al pago de inversión	Monto pagado de la inversión al XX de XXXX de 20XX	Monto pagado de la inversión actualizado al XX de XXXX de 20XX	Saldo pendiente por pagar de la inversión al XX de XXXX de 20XX
(c)	(d)	(e)	(f)	(g)	(h)	(i)	(j)	(k)	(l)	(m = g - l)
A. Asociaciones Público Privadas (APP's) (A=a+b+c+d)	0	0	0	0	0	0	0	0	0	0
a) APP 1										0
b) APP 2										0
c) APP 3										0
d) APP XX										0
B. Otros Instrumentos (B=a+b+c+d)	0	0	0	0	0	0	0	0	0	0
a) Otro Instrumento 1										0
b) Otro Instrumento 2										0
c) Otro Instrumento 3										0
d) Otro Instrumento XX										0
C. Total de Obligaciones Diferentes de Financiamiento (C=A+B)	0	0	0	0	0	0	0	0	0	0

ELABORO

C.P. IGNACIO ABRAM GARCIA CHUC
JEFE DE CONTABILIDAD

REVISÓ

C.P. LIBORIO SUAREZ TURRIZA
SUBDIRECTOR ADMINISTRATIVO

AUTORIZO

DR. SAUL ARROYO RODRIGUEZ
DIRECTOR

Hospital Psiquiátrico de Campeche (a)
Balance Presupuestario - LDF
Del 1 de Enero al 31 de Diciembre de 2018 (b)
(PESOS)

Concepto (c)	Estimado/ Aprobado (d)	Devengado	Recaudado/ Pagado
A. Ingresos Totales (A = A1+A2+A3)	54,824,661	48,786,922	48,786,922
A1. Ingresos de Libre Disposición	54,824,661	48,786,922	48,786,922
A2. Transferencias Federales Etiquetadas			
A3. Financiamiento Neto	0	0	0
B. Egresos Presupuestarios¹ (B = B1+B2)	54,824,661	53,499,302	53,449,538
B1. Gasto No Etiquetado (sin incluir Amortización de la Deuda Pública)	54,824,661	53,499,302	53,449,538
B2. Gasto Etiquetado (sin incluir Amortización de la Deuda Pública)			
C. Remanentes del Ejercicio Anterior (C = C1 + C2)		0	0
C1. Remanentes de Ingresos de Libre Disposición aplicados en el periodo			
C2. Remanentes de Transferencias Federales Etiquetadas aplicados en el periodo			
I. Balance Presupuestario (I = A - B + C)	0	-4,712,381	-4,662,617
II. Balance Presupuestario sin Financiamiento Neto (II = I - A3)	0	-4,712,381	-4,662,617
III. Balance Presupuestario sin Financiamiento Neto y sin Remanentes del Ejercicio Anterior (III= II - C)	0	-4,712,381	-4,662,617

Concepto	Aprobado	Devengado	Pagado
E. Intereses, Comisiones y Gastos de la Deuda (E = E1+E2)	0	0	0
E1. Intereses, Comisiones y Gastos de la Deuda con Gasto No Etiquetado			
E2. Intereses, Comisiones y Gastos de la Deuda con Gasto Etiquetado			
IV. Balance Primario (IV = III - E)	0	-4,712,381	-4,662,617

Concepto	Estimado/ Aprobado	Devengado	Recaudado/ Pagado
F. Financiamiento (F = F1 + F2)	0	0	0
F1. Financiamiento con Fuente de Pago de Ingresos de Libre Disposición			
F2. Financiamiento con Fuente de Pago de Transferencias Federales Etiquetadas			
G. Amortización de la Deuda (G = G1 + G2)	0	0	0
G1. Amortización de la Deuda Pública con Gasto No Etiquetado			
G2. Amortización de la Deuda Pública con Gasto Etiquetado			
A3. Financiamiento Neto (A3 = F - G)	0	0	0

Concepto	Estimado/ Aprobado	Devengado	Recaudado/ Pagado
A1. Ingresos de Libre Disposición	54,824,661	48,786,922	48,786,922
A3.1 Financiamiento Neto con Fuente de Pago de Ingresos de Libre Disposición (A3.1 = F1 - G1)	0	0	0
F1. Financiamiento con Fuente de Pago de Ingresos de Libre Disposición	0	0	0
G1. Amortización de la Deuda Pública con Gasto No Etiquetado	0	0	0
B1. Gasto No Etiquetado (sin incluir Amortización de la Deuda Pública)	54,824,661	53,499,302	53,449,538
C1. Remanentes de Ingresos de Libre Disposición aplicados en el periodo		0	0
V. Balance Presupuestario de Recursos Disponibles (V = A1 + A3.1 - B1 + C1)	0	-4,712,381	-4,662,617
VI. Balance Presupuestario de Recursos Disponibles sin Financiamiento Neto (VI = V - A3.1)	0	-4,712,381	-4,662,617

Concepto	Estimado/ Aprobado	Devengado	Recaudado/ Pagado
A2. Transferencias Federales Etiquetadas	0	0	0
A3.2 Financiamiento Neto con Fuente de Pago de Transferencias Federales Etiquetadas (A3.2 = F2 - G2)	0	0	0
F2. Financiamiento con Fuente de Pago de Transferencias Federales Etiquetadas	0	0	0
G2. Amortización de la Deuda Pública con Gasto Etiquetado	0	0	0
B2. Gasto Etiquetado (sin incluir Amortización de la Deuda Publica)	0	0	0
C2. Remanentes de Transferencias Federales Etiquetadas aplicados en el periodo		0	0
VII. Balance Presupuestario de Recursos Etiquetados (VII = A2 + A3.2 - B2 + C2)	0	0	0
VIII. Balance Presupuestario de Recursos Etiquetados sin Financiamiento Neto (VIII = VII - A3.2)	0	0	0

ELABORO

C.P. IGNACIO ABRAHAM GARCIA CHUC
JEFE DE CONTABILIDAD

REVISO

C.P. LIBORIO SUAREZ TURRIZA
SUBDIRECTOR ADMINISTRATIVO

AUTORIZO

DR. SAUL ARROYO RODRIGUEZ
DIRECTOR

Hospital Psiquiátrico de Campeche (a)
 Estado Analítico de Ingresos Detallado - LDF
 Del 1 de Enero al 31 de Diciembre de 2018 (b)
 (PESOS)

Concepto (c)	Ingreso					Diferencia (e)
	Estimado (d)	Ampliaciones/ (Reducciones)	Modificado	Devengado	Recaudado	
Ingresos de Libre Disposición						
A. Impuestos			0			0
B. Cuotas y Aportaciones de Seguridad Social			0			0
C. Contribuciones de Mejoras			0			0
D. Derechos			0			0
E. Productos			0			0
F. Aprovechamientos			0			0
G. Ingresos por Ventas de Bienes y Servicios	12,135,200	0	12,135,200	5,530,986	5,530,986	-6,604,214
H. Participaciones (H=h1+h2+h3+h4+h5+h6+h7+h8+h9+h10+h11)	0	0	0	0	0	0
h1) Fondo General de Participaciones			0			0
h2) Fondo de Fomento Municipal			0			0
h3) Fondo de Fiscalización y Recaudación			0			0
h4) Fondo de Compensación			0			0
h5) Fondo de Extracción de Hidrocarburos			0			0
h6) Impuesto Especial Sobre Producción y Servicios			0			0
h7) 0.136% de la Recaudación Federal Participable			0			0
h8) 3.17% Sobre Extracción de Petróleo			0			0
h9) Gasolinas y Diésel			0			0
h10) Fondo del Impuesto Sobre la Renta			0			0
h11) Fondo de Estabilización de los Ingresos de las Entidades Federativas			0			0
I. Incentivos Derivados de la Colaboración Fiscal (I=i1+i2+i3+i4+i5)	0	0	0	0	0	0
i1) Tenencia o Uso de Vehículos			0			0
i2) Fondo de Compensación ISAN			0			0
i3) Impuesto Sobre Automóviles Nuevos			0			0
i4) Fondo de Compensación de Repecos-Intermedios			0			0
i5) Otros Incentivos Económicos			0			0
J. Transferencias	42,689,461	0	42,689,461	43,255,935	43,255,935	566,474
K. Convenios k1) Otros Convenios y Subsidios	0	0	0	0	0	0
L. Otros Ingresos de Libre Disposición (L=l1+l2)	0	0	0	0	0	0
l1) Participaciones en Ingresos Locales			0			0
l2) Otros Ingresos de Libre Disposición			0			0
I. Total de Ingresos de Libre Disposición (I=A+B+C+D+E+F+G+H+I+J+K+L)	54,824,661	0	54,824,661	48,786,922	48,786,922	-6,037,740
Ingresos Excedentes de Ingresos de Libre Disposición						
Transferencias Federales Etiquetadas						
A. Aportaciones (A=a1+a2+a3+a4+a5+a6+a7+a8)	0	0	0	0	0	0
a1) Fondo de Aportaciones para la Nómina Educativa y Gasto Operativo			0			0
a2) Fondo de Aportaciones para los Servicios de Salud			0			0
a3) Fondo de Aportaciones para la Infraestructura Social			0			0
a4) Fondo de Aportaciones para el Fortalecimiento de los Municipios y de las Demarcaciones Territoriales del Distrito Federal			0			0
a5) Fondo de Aportaciones Múltiples			0			0
a6) Fondo de Aportaciones para la Educación Tecnológica y de Adultos			0			0
a7) Fondo de Aportaciones para la Seguridad Pública de los Estados y del Distrito Federal			0			0
a8) Fondo de Aportaciones para el Fortalecimiento de las Entidades Federativas			0			0
B. Convenios (B=b1+b2+b3+b4)	0	0	0	0	0	0
b1) Convenios de Protección Social en Salud			0			0
b2) Convenios de Descentralización			0			0
b3) Convenios de Reasignación			0			0
b4) Otros Convenios y Subsidios			0			0
C. Fondos Distintos de Aportaciones (C=c1+c2)	0	0	0	0	0	0
c1) Fondo para Entidades Federativas y Municipios Productores de Hidrocarburos			0			0
c2) Fondo Minero			0			0
D. Transferencias, Subsidios y Subvenciones, y Pensiones y Jubilaciones			0			0
E. Otras Transferencias Federales Etiquetadas			0			0

Hospital Psiquiátrico de Campeche (a)
 Estado Analítico de Ingresos Detallado - LDF
 Del 1 de Enero al 31 de Diciembre de 2018 (b)
 (PESOS)

Concepto (c)	Ingreso					Diferencia (e)
	Estimado (d)	Ampliaciones/ (Reducciones)	Modificado	Devengado	Recaudado	
II. Total de Transferencias Federales Etiquetadas (II = A + B + C + D + E)	0	0	0	0	0	0
III. Ingresos Derivados de Financiamientos (III = A)	0	0	0	0	0	0
A. Ingresos Derivados de Financiamientos			0			0
IV. Total de Ingresos (IV = I + II + III)	54,824,661	0	54,824,661	48,786,922	48,786,922	-6,037,740
Datos Informativos						
1. Ingresos Derivados de Financiamientos con Fuente de Pago de Ingresos de Libre Disposición			0			0
2. Ingresos Derivados de Financiamientos con Fuente de Pago de Transferencias Federales Etiquetadas			0			0
3. Ingresos Derivados de Financiamientos (3 = 1 + 2)	0	0	0	0	0	0

ELABORO

C. P. IGNACIO ABRAHAM GARCIA CHUC
 JEFE DE CONTABILIDAD

REVISO

C. P. LIBORIO SUAREZ TURRIZA
 SUBDIRECTOR ADMINISTRATIVO

AUTORIZO

DR. SAUL ARROYO RODRIGUEZ
 DIRECTOR

Hospital Psiquiátrico de Campeche (a)
 Estado Analítico del Ejercicio del Presupuesto de Egresos Detallado - LDF
 Clasificación por Objeto del Gasto (Capítulo y Concepto)
 Del 1 de Enero al 31 de Diciembre de 2018 (b)
 (PESOS)

Concepto (c)	Egresos					Subejercicio (e)
	Aprobado (d)	Ampliaciones/ (Reducciones)	Modificado	Devengado	Pagado	
I. Gasto No Etiquetado (I=A+B+C+D+E+F+G+H+I)	54,824,661	520,262	55,344,923	53,499,302	53,449,538	1,845,620
A. Servicios Personales (A=a1+a2+a3+a4+a5+a6+a7)	41,986,014	379,886	42,365,900	42,347,706	42,347,706	18,194
a1) Remuneraciones al Personal de Carácter Permanente	14,852,244	1,366,237	16,218,481	16,218,481	16,218,481	0
a2) Remuneraciones al Personal de Carácter Transitorio	2,630,556	-1,622,923	1,007,633	1,007,633	1,007,633	0
a3) Remuneraciones Adicionales y Especiales	16,216,480	1,698,057	17,914,537	17,896,343	17,896,343	18,194
a4) Seguridad Social	8,286,734	-1,061,485	7,225,249	7,225,249	7,225,249	0
a5) Otras Prestaciones Sociales y Económicas			0	0	0	0
a6) Previsiones			0	0	0	0
a7) Pago de Estímulos a Servidores Públicos			0	0	0	0
B. Materiales y Suministros (B=b1+b2+b3+b4+b5+b6+b7+b8+b9)	6,917,100	-91,827	6,825,273	6,194,543	6,194,543	630,730
b1) Materiales de Administración, Emisión de Documentos y Artículos Oficiales	939,000	-9,319	929,681	929,681	929,681	0
b2) Alimentos y Utensilios	1,836,000	129,543	1,965,543	1,965,543	1,965,543	0
b3) Materias Primas y Materiales de Producción y Comercialización			0	0	0	0
b4) Materiales y Artículos de Construcción y de Reparación	173,700	-83,210	90,490	90,490	90,490	0
b5) Productos Químicos, Farmacéuticos y de Laboratorio	3,040,900	-146,984	2,893,936	2,487,942	2,487,942	405,994
b6) Combustibles, Lubricantes y Aditivos	360,000	33,000	393,000	393,000	393,000	0
b7) Vestuario, Blancos, Prendas de Protección y Artículos Deportivos	256,000	-14,878	241,122	241,122	241,122	0
b8) Materiales y Suministros Para Seguridad			0	0	0	0
b9) Herramientas, Refacciones y Accesorios Menores	311,500	0	311,500	86,765	86,765	224,735
C. Servicios Generales (C=c1+c2+c3+c4+c5+c6+c7+c8+c9)	5,617,921	255,329	5,873,250	4,886,298	4,836,534	986,951
c1) Servicios Básicos	1,210,900	1,500	1,212,400	1,187,657	1,187,657	24,743
c2) Servicios de Arrendamiento	1,500	-1,500	0	0	0	0
c3) Servicios Profesionales, Científicos, Técnicos y Otros Servicios	1,278,000	1,392	1,279,392	1,109,468	1,065,968	169,924
c4) Servicios Financieros, Bancarios y Comerciales	69,400	3,946	73,346	68,790	68,790	4,556
c5) Servicios de Instalación, Reparación, Mantenimiento y Conservación	1,130,800	4,011	1,134,811	841,730	835,466	293,081
c6) Servicios de Comunicación Social y Publicidad			0	0	0	0
c7) Servicios de Traslado y Viáticos	54,000	-6,714	47,286	4,326	4,326	42,960
c8) Servicios Oficiales	461,761	0	461,761	271,761	271,761	190,000
c9) Otros Servicios Generales	1,411,560	252,694	1,664,254	1,402,567	1,402,567	261,687
D. Transferencias, Asignaciones, Subsidios y Otras Ayudas (D=d1+d2+d3+d4+d5+d6+d7+d8+d9)	23,126	-23,126	0	0	0	0
d1) Transferencias Internas y Asignaciones al Sector Público	23,126	-23,126	0	0	0	0
d2) Transferencias al Resto del Sector Público			0	0	0	0
d3) Subsidios y Subvenciones			0	0	0	0
d4) Ayudas Sociales			0	0	0	0
d5) Pensiones y Jubilaciones			0	0	0	0
d6) Transferencias a Fideicomisos, Mandatos y Otros Análogos			0	0	0	0
d7) Transferencias a la Seguridad Social			0	0	0	0
d8) Donativos			0	0	0	0
d9) Transferencias al Exterior			0	0	0	0
E. Bienes Muebles, Inmuebles e Intangibles (E=e1+e2+e3+e4+e5+e6+e7+e8+e9)	280,500	0	280,500	70,755	70,755	209,745
e1) Mobiliario y Equipo de Administración	190,000	0	190,000	45,167	45,167	144,833
e2) Mobiliario y Equipo Educativo y Recreativo	40,500	0	40,500	0	0	40,500
e3) Equipo e Instrumental Médico y de Laboratorio	15,000	0	15,000	3,200	3,200	11,800
e4) Vehículos y Equipo de Transporte			0	0	0	0
e5) Equipo de Defensa y Seguridad			0	0	0	0
e6) Maquinaria, Otros Equipos y Herramientas	10,000	14,581	24,581	22,387	22,387	2,194
e7) Activos Biológicos			0	0	0	0
e8) Bienes Inmuebles			0	0	0	0
e9) Activos Intangibles	25,000	-14,581	10,419	0	0	10,419
F. Inversión Pública (F=f1+f2+f3)	0	0	0	0	0	0
f1) Obra Pública en Bienes de Dominio Público			0	0	0	0
f2) Obra Pública en Bienes Propios			0	0	0	0
f3) Proyectos Productivos y Acciones de Fomento			0	0	0	0
G. Inversiones Financieras y Otras Provisiones (G=g1+g2+g3+g4+g5+g6+g7)	0	0	0	0	0	0
g1) Inversiones Para el Fomento de Actividades Productivas			0	0	0	0
g2) Acciones y Participaciones de Capital			0	0	0	0
g3) Compra de Títulos y Valores			0	0	0	0
g4) Concesión de Préstamos			0	0	0	0
g5) Inversiones en Fideicomisos, Mandatos y Otros Análogos			0	0	0	0
Fideicomiso de Desastres Naturales (Informativo)			0	0	0	0
g6) Otras Inversiones Financieras			0	0	0	0
g7) Provisiones para Contingencias y Otras Erogaciones Especiales			0	0	0	0
H. Participaciones y Aportaciones (H=h1+h2+h3)	0	0	0	0	0	0
h1) Participaciones			0	0	0	0
h2) Aportaciones			0	0	0	0
h3) Convenios			0	0	0	0
I. Deuda Pública (I=i1+i2+i3+i4+i5+i6+i7)	0	0	0	0	0	0
i1) Amortización de la Deuda Pública			0	0	0	0
i2) Intereses de la Deuda Pública			0	0	0	0
i3) Comisiones de la Deuda Pública			0	0	0	0
i4) Gastos de la Deuda Pública			0	0	0	0
i5) Costo por Coberturas			0	0	0	0
i6) Apoyos Financieros			0	0	0	0
i7) Adeudos de Ejercicios Fiscales Anteriores (ADEFAS)			0	0	0	0

Hospital Psiquiátrico de Campeche (a)
 Estado Analítico del Ejercicio del Presupuesto de Egresos Detallado - LDF
 Clasificación por Objeto del Gasto (Capítulo y Concepto)
 Del 1 de Enero al 31 de Diciembre de 2018 (b)
 (PESOS)

Concepto (c)	Egresos					Subejercicio (e)
	Aprobado (d)	Ampliaciones/ (Reducciones)	Modificado	Devengado	Pagado	
II. Gasto Etiquetado (II=A+B+C+D+E+F+G+H+I)	0	0	0	0	0	0
A. Servicios Personales (A=a1+a2+a3+a4+a5+a6+a7)	0	0	0	0	0	0
a1) Remuneraciones al Personal de Carácter Permanente			0	0	0	0
a2) Remuneraciones al Personal de Carácter Transitorio			0	0	0	0
a3) Remuneraciones Adicionales y Especiales			0	0	0	0
a4) Seguridad Social			0	0	0	0
a5) Otras Prestaciones Sociales y Económicas			0	0	0	0
a6) Previsiones			0	0	0	0
a7) Pago de Estímulos a Servidores Públicos			0	0	0	0
B. Materiales y Suministros (B=b1+b2+b3+b4+b5+b6+b7+b8+b9)	0	0	0	0	0	0
b1) Materiales de Administración, Emisión de Documentos y Artículos Oficiales			0	0	0	0
b2) Alimentos y Utensilios			0	0	0	0
b3) Materias Primas y Materiales de Producción y Comercialización			0	0	0	0
b4) Materiales y Artículos de Construcción y de Reparación			0	0	0	0
b5) Productos Químicos, Farmacéuticos y de Laboratorio			0	0	0	0
b6) Combustibles, Lubricantes y Aditivos			0	0	0	0
b7) Vestuario, Blancos, Prendas de Protección y Artículos Deportivos			0	0	0	0
b8) Materiales y Suministros Para Seguridad			0	0	0	0
b9) Herramientas, Refacciones y Accesorios Menores			0	0	0	0
C. Servicios Generales (C=c1+c2+c3+c4+c5+c6+c7+c8+c9)	0	0	0	0	0	0
c1) Servicios Básicos			0	0	0	0
c2) Servicios de Arrendamiento			0	0	0	0
c3) Servicios Profesionales, Científicos, Técnicos y Otros Servicios			0	0	0	0
c4) Servicios Financieros, Bancarios y Comerciales			0	0	0	0
c5) Servicios de Instalación, Reparación, Mantenimiento y Conservación			0	0	0	0
c6) Servicios de Comunicación Social y Publicidad			0	0	0	0
c7) Servicios de Traslado y Viáticos			0	0	0	0
c8) Servicios Oficiales			0	0	0	0
c9) Otros Servicios Generales			0	0	0	0
D. Transferencias, Asignaciones, Subsidios y Otras Ayudas (D=d1+d2+d3+d4+d5+d6+d7+d8+d9)	0	0	0	0	0	0
d1) Transferencias Internas y Asignaciones al Sector Público			0	0	0	0
d2) Transferencias al Resto del Sector Público			0	0	0	0
d3) Subsidios y Subvenciones			0	0	0	0
d4) Ayudas Sociales			0	0	0	0
d5) Pensiones y Jubilaciones			0	0	0	0
d6) Transferencias a Fideicomisos, Mandatos y Otros Análogos			0	0	0	0
d7) Transferencias a la Seguridad Social			0	0	0	0
d8) Donativos			0	0	0	0
d9) Transferencias al Exterior			0	0	0	0
E. Bienes Muebles, Inmuebles e Intangibles (E=e1+e2+e3+e4+e5+e6+e7+e8+e9)	0	0	0	0	0	0
e1) Mobiliario y Equipo de Administración			0	0	0	0
e2) Mobiliario y Equipo Educativo y Recreativo			0	0	0	0
e3) Equipo e Instrumental Médico y de Laboratorio			0	0	0	0
e4) Vehículos y Equipo de Transporte			0	0	0	0
e5) Equipo de Defensa y Seguridad			0	0	0	0
e6) Maquinaria, Otros Equipos y Herramientas			0	0	0	0
e7) Activos Biológicos			0	0	0	0
e8) Bienes Inmuebles			0	0	0	0
e9) Activos Intangibles			0	0	0	0
F. Inversión Pública (F=f1+f2+f3)	0	0	0	0	0	0
f1) Obra Pública en Bienes de Dominio Público			0	0	0	0
f2) Obra Pública en Bienes Propios			0	0	0	0
f3) Proyectos Productivos y Acciones de Fomento			0	0	0	0
G. Inversiones Financieras y Otras Provisiones (G=g1+g2+g3+g4+g5+g6+g7)	0	0	0	0	0	0
g1) Inversiones Para el Fomento de Actividades Productivas			0	0	0	0
g2) Acciones y Participaciones de Capital			0	0	0	0
g3) Compra de Títulos y Valores			0	0	0	0
g4) Concesión de Préstamos			0	0	0	0
g5) Inversiones en Fideicomisos, Mandatos y Otros Análogos			0	0	0	0
Fideicomiso de Desastres Naturales (Informativo)			0	0	0	0
g6) Otras Inversiones Financieras			0	0	0	0
g7) Provisiones para Contingencias y Otras Erogaciones Especiales			0	0	0	0
H. Participaciones y Aportaciones (H=h1+h2+h3)	0	0	0	0	0	0
h1) Participaciones			0	0	0	0
h2) Aportaciones			0	0	0	0
h3) Convenios			0	0	0	0
I. Deuda Pública (I=i1+i2+i3+i4+i5+i6+i7)	0	0	0	0	0	0
i1) Amortización de la Deuda Pública			0	0	0	0
i2) Intereses de la Deuda Pública			0	0	0	0
i3) Comisiones de la Deuda Pública			0	0	0	0
i4) Gastos de la Deuda Pública			0	0	0	0
i5) Costo por Coberturas			0	0	0	0
i6) Apoyos Financieros			0	0	0	0
i7) Adeudos de Ejercicios Fiscales Anteriores (ADEFAS)			0	0	0	0
III. Total de Egresos (III = I + II)	54,824,664	520,262	55,344,923	53,499,302	53,449,538	1,845,620

ELABORO

C. P. IGNACIO ABRAHAM GARCIA CHUC
JEFE DE CONTABILIDAD

REVISO

C. P. LIBORIO SUAREZ TORRIZO
SUBDIRECTOR ADMINISTRATIVO

AUTORIZO

DR. SALL ARROYO RODRIGUEZ
DIRECTOR

Hospital Psiquiátrico de Campeche (a)
 Estado Analítico del Ejercicio del Presupuesto de Egresos Detallado - LDF
 Clasificación Administrativa
 Del 1 de Enero al 31 de Diciembre de 2018 (b)
 (PESOS)

Concepto (c)	Egresos					Subejercicio (e)
	Aprobado (d)	Ampliaciones/ (Reducciones)	Modificado	Devengado	Pagado	
I. Gasto No Etiquetado (I=A+B+C+D+E+F+G+H) ADMNISTRACIÓN	54,824,661 54,824,661	520,262 520,262	55,344,923 55,344,923	53,499,302 53,499,302	53,449,538 53,449,538	1,845,620 1,845,620
						0
						0
						0
						0
						0
						0
						0
						0
						0
						0
						0
						0
						0
						0
						0
II. Gasto Etiquetado (II=A+B+C+D+E+F+G+H)	0	0	0	0	0	0
						0
						0
						0
						0
						0
						0
						0
						0
						0
						0
III. Total de Egresos (III = I + II)	54,824,661	520,262	55,344,923	53,499,302	53,449,538	1,845,620

ELABORO

C.P. IGNACIO ABRAHAM GARCIA CHUC
 JEFE DE CONTABILIDAD

REVISO

C.P. LIBORIO SUAREZ JURRIZA
 SUBDIRECTOR ADMINISTRATIVO

AUTORIZO

DR. SAUL ARROYO RODRIGUEZ
 DIRECTOR

Hospital Psiquiátrico de Campeche (a)
 Estado Analítico del Ejercicio del Presupuesto de Egresos Detallado - LDF
 Clasificación Funcional (Finalidad y Función)
 Del 1 de Enero al 31 de Diciembre de 2018 (b)
 (PESOS)

Concepto (c)	Egresos					Subejercicio (e)
	Aprobado (d)	Ampliaciones/ (Reducciones)	Modificado	Devengado	Pagado	
I. Gasto No Etiquetado (I=A+B+C+D)	54,824,661	520,262	55,344,923	53,499,302	53,449,538	1,845,620
A. Gobierno (A=a1+a2+a3+a4+a5+a6+a7+a8)	0	0	0	0	0	0
a1) Legislación	0	0	0	0	0	0
a2) Justicia	0	0	0	0	0	0
a3) Coordinación de la Política de Gobierno	0	0	0	0	0	0
a4) Relaciones Exteriores	0	0	0	0	0	0
a5) Asuntos Financieros y Hacendarios	0	0	0	0	0	0
a6) Seguridad Nacional	0	0	0	0	0	0
a7) Asuntos de Orden Público y de Seguridad Interior	0	0	0	0	0	0
a8) Otros Servicios Generales	0	0	0	0	0	0
B. Desarrollo Social (B=b1+b2+b3+b4+b5+b6+b7)	54,824,661	520,262	55,344,923	53,499,302	53,449,538	1,845,620
b1) Protección Ambiental	0	0	0	0	0	0
b2) Vivienda y Servicios a la Comunidad	0	0	0	0	0	0
b3) Salud	54,824,661	520,262	55,344,923	53,499,302	53,449,538	1,845,620
b4) Recreación, Cultura y Otras Manifestaciones Sociales	0	0	0	0	0	0
b5) Educación	0	0	0	0	0	0
b6) Protección Social	0	0	0	0	0	0
b7) Otros Asuntos Sociales	0	0	0	0	0	0
C. Desarrollo Económico (C=c1+c2+c3+c4+c5+c6+c7+c8+c9)	0	0	0	0	0	0
c1) Asuntos Económicos, Comerciales y Laborales en General	0	0	0	0	0	0
c2) Agropecuaria, Silvicultura, Pesca y Caza	0	0	0	0	0	0
c3) Combustibles y Energía	0	0	0	0	0	0
c4) Minería, Manufacturas y Construcción	0	0	0	0	0	0
c5) Transporte	0	0	0	0	0	0
c6) Comunicaciones	0	0	0	0	0	0
c7) Turismo	0	0	0	0	0	0
c8) Ciencia, Tecnología e Innovación	0	0	0	0	0	0
c9) Otras Industrias y Otros Asuntos Económicos	0	0	0	0	0	0
D. Otras No Clasificadas en Funciones Anteriores (D=d1+d2+d3+d4)	0	0	0	0	0	0
d1) Transacciones de la Deuda Pública / Costo Financiero de la Deuda	0	0	0	0	0	0
d2) Transferencias, Participaciones y Aportaciones Entre Diferentes Niveles y Ordenes de Gobierno	0	0	0	0	0	0
d3) Saneamiento del Sistema Financiero	0	0	0	0	0	0
d4) Adeudos de Ejercicios Fiscales Anteriores	0	0	0	0	0	0
II. Gasto Etiquetado (II=A+B+C+D)	0	0	0	0	0	0
A. Gobierno (A=a1+a2+a3+a4+a5+a6+a7+a8)	0	0	0	0	0	0
a1) Legislación	0	0	0	0	0	0
a2) Justicia	0	0	0	0	0	0
a3) Coordinación de la Política de Gobierno	0	0	0	0	0	0
a4) Relaciones Exteriores	0	0	0	0	0	0
a5) Asuntos Financieros y Hacendarios	0	0	0	0	0	0
a6) Seguridad Nacional	0	0	0	0	0	0
a7) Asuntos de Orden Público y de Seguridad Interior	0	0	0	0	0	0
a8) Otros Servicios Generales	0	0	0	0	0	0
B. Desarrollo Social (B=b1+b2+b3+b4+b5+b6+b7)	0	0	0	0	0	0
b1) Protección Ambiental	0	0	0	0	0	0
b2) Vivienda y Servicios a la Comunidad	0	0	0	0	0	0
b3) Salud	0	0	0	0	0	0
b4) Recreación, Cultura y Otras Manifestaciones Sociales	0	0	0	0	0	0
b5) Educación	0	0	0	0	0	0
b6) Protección Social	0	0	0	0	0	0
b7) Otros Asuntos Sociales	0	0	0	0	0	0
C. Desarrollo Económico (C=c1+c2+c3+c4+c5+c6+c7+c8+c9)	0	0	0	0	0	0
c1) Asuntos Económicos, Comerciales y Laborales en General	0	0	0	0	0	0
c2) Agropecuaria, Silvicultura, Pesca y Caza	0	0	0	0	0	0
c3) Combustibles y Energía	0	0	0	0	0	0
c4) Minería, Manufacturas y Construcción	0	0	0	0	0	0
c5) Transporte	0	0	0	0	0	0
c6) Comunicaciones	0	0	0	0	0	0
c7) Turismo	0	0	0	0	0	0
c8) Ciencia, Tecnología e Innovación	0	0	0	0	0	0
c9) Otras Industrias y Otros Asuntos Económicos	0	0	0	0	0	0

Hospital Psiquiátrico de Campeche (a)
 Estado Analítico del Ejercicio del Presupuesto de Egresos Detallado - LDF
 Clasificación Funcional (Finalidad y Función)
 Del 1 de Enero al 31 de Diciembre de 2018 (b)
 (PESOS)

Concepto (c)	Egresos					Subejercicio (e)
	Aprobado (d)	Ampliaciones/ (Reducciones)	Modificado	Devengado	Pagado	
D. Otras No Clasificadas en Funciones Anteriores (D=d1+d2+d3+d4)	0	0	0	0	0	0
d1) Transacciones de la Deuda Publica / Costo Financiero de la Deuda			0			0
d2) Transferencias, Participaciones y Aportaciones Entre Diferentes Niveles y Ordenes de Gobierno			0			0
d3) Saneamiento del Sistema Financiero			0			0
d4) Adeudos de Ejercicios Fiscales Anteriores			0			0
III. Total de Egresos (III = I + II)	54,824,661	520,262	55,344,923	53,499,302	53,449,538	1,845,620

ELABORO

C.P. IGNACIO ABRAHAM GARCIA CHUC
 JEFE DE CONTABILIDAD

REVISO

C.P. LIBORIO SUAREZ TURRIZA
 SUBDIRECTOR ADMINISTRATIVO

AUTORIZO

DR. SAUL APROYO RODRIGUEZ
 DIRECTOR

Hospital Psiquiátrico de Campeche (a)
 Proyecciones de Ingresos - LDF
 (PESOS)
 (CIFRAS NOMINALES)

Concepto (b)	Año en Cuestión 2019 (de iniciativa de Ley) (c)	2020 (d)	2021 (d)	2022 (d)	2023 (d)	2024 (d)
1. Ingresos de Libre Disposición (1=A+B+C+D+E+F+G+H+I+J+K+L)	0	0	0	0	0	0
A. Impuestos	0	0	0	0	0	0
B. Cuotas y Aportaciones de Seguridad Social	0	0	0	0	0	0
C. Contribuciones de Mejoras	0	0	0	0	0	0
D. Derechos	0	0	0	0	0	0
E. Productos	0	0	0	0	0	0
F. Aprovechamientos	0	0	0	0	0	0
G. Ingresos por Ventas de Bienes y Servicios	0	0	0	0	0	0
H. Participaciones	0	0	0	0	0	0
I. Incentivos Derivados de la Colaboración Fiscal	0	0	0	0	0	0
J. Transferencias	0	0	0	0	0	0
K. Convenios	0	0	0	0	0	0
L. Otros Ingresos de Libre Disposición	0	0	0	0	0	0
2. Transferencias Federales Etiquetadas (2=A+B+C+D+E)	0	0	0	0	0	0
A. Aportaciones	0	0	0	0	0	0
B. Convenios	0	0	0	0	0	0
C. Fondos Distintos de Aportaciones	0	0	0	0	0	0
D. Transferencias, Subsidios y Subvenciones, y Pensiones y Jubilaciones	0	0	0	0	0	0
E. Otras Transferencias Federales Etiquetadas	0	0	0	0	0	0
3. Ingresos Derivados de Financiamientos (3=A)	0	0	0	0	0	0
A. Ingresos Derivados de Financiamientos	0	0	0	0	0	0
4. Total de Ingresos Proyectados (4=1+2+3)	0	0	0	0	0	0
Datos Informativos						
1. Ingresos Derivados de Financiamientos con Fuente de Pago de Recursos de Libre Disposición	0	0	0	0	0	0
2. Ingresos derivados de Financiamientos con Fuente, de Pago de Transferencias Federales Etiquetadas	0	0	0	0	0	0
3. Ingresos Derivados de Financiamiento (3 = 1 + 2)	0	0	0	0	0	0

ELABORO

C.P. IGNACIO ABRHAM GARCIA CHUC
 JEFE DE CONTABILIDAD

VALIDO

C.P. LIBORIO SUAREZ TURRIZA
 SUBDIRECTOR ADMINISTRATIVO

AUTORIZO

DR. SAUL ARROYO RODRIGUEZ
 DIRECTOR

Hospital Psiquiátrico de Campeche (a)
 Proyecciones de Egresos - LDF
 (PESOS)
 (CIFRAS NOMINALES)

Concepto (b)	Año en Cuestión		2021 (d)	2022 (d)	2023 (d)	2024 (d)
	2019 (de proyecto de presupuesto) (c)	2020 (d)				
1. Gasto No Etiquetado (1=A+B+C+D+E+F+G+H+I)	0	0	0	0	0	0
A. Servicios Personales	0	0	0	0	0	0
B. Materiales y Suministros	0	0	0	0	0	0
C. Servicios Generales	0	0	0	0	0	0
D. Transferencias, Asignaciones, Subsidios y Otras Ayudas	0	0	0	0	0	0
E. Bienes Muebles, Inmuebles e Intangibles	0	0	0	0	0	0
F. Inversión Pública	0	0	0	0	0	0
G. Inversiones Financieras y Otras Provisiones	0	0	0	0	0	0
H. Participaciones y Aportaciones	0	0	0	0	0	0
I. Deuda Pública	0	0	0	0	0	0
2. Gasto Etiquetado (2=A+B+C+D+E+F+G+H+I)	0	0	0	0	0	0
A. Servicios Personales	0	0	0	0	0	0
B. Materiales y Suministros	0	0	0	0	0	0
C. Servicios Generales	0	0	0	0	0	0
D. Transferencias, Asignaciones, Subsidios y Otras Ayudas	0	0	0	0	0	0
E. Bienes Muebles, Inmuebles e Intangibles	0	0	0	0	0	0
F. Inversión Pública	0	0	0	0	0	0
G. Inversiones Financieras y Otras Provisiones	0	0	0	0	0	0
H. Participaciones y Aportaciones	0	0	0	0	0	0
I. Deuda Pública	0	0	0	0	0	0
3. Total de Egresos Proyectados (3 = 1 + 2)	0	0	0	0	0	0

ELABORO

C.P. IGNACIO ABRAHAM GARCIA CHUC
 JEFE DE CONTABILIDAD

REVISO

C.P. LIBORIO SUAREZ TURRIZA
 SUBDIRECTOR ADMINISTRATIVO

AUTORIZO

DR. SAUL ARROYO RODRIGUEZ
 DIRECTOR

Hospital Psiquiatrico de Campeche (a)
Resultados de Ingresos - LDF
(PESOS)

Concepto (b)	2013 (c)	2014 (c)	2015 (c)	2016 (c)	2017 (c)	2018 (d)
1. Ingresos de Libre Disposición (1=A+B+C+D+E+F+G+H+I+J+K+L)	0	0	0	0	0	0
A. Impuestos	0	0	0	0	0	0
B. Cuotas y Aportaciones de Seguridad Social	0	0	0	0	0	0
C. Contribuciones de Mejoras	0	0	0	0	0	0
D. Derechos	0	0	0	0	0	0
E. Productos	0	0	0	0	0	0
F. Aprovechamientos	0	0	0	0	0	0
G. Ingresos por Ventas de Bienes y Servicios	0	0	0	0	0	0
H. Participaciones	0	0	0	0	0	0
I. Incentivos Derivados de la Colaboración Fiscal	0	0	0	0	0	0
J. Transferencias	0	0	0	0	0	0
K. Convenios	0	0	0	0	0	0
L. Otros Ingresos de Libre Disposición	0	0	0	0	0	0
2. Transferencias Federales Etiquetadas (2=A+B+C+D+E)	0	0	0	0	0	0
A. Aportaciones	0	0	0	0	0	0
B. Convenios	0	0	0	0	0	0
C. Fondos Distintos de Aportaciones	0	0	0	0	0	0
D. Transferencias, Subsidios y Subvenciones, y Pensiones y Jubilaciones	0	0	0	0	0	0
E. Otras Transferencias Federales Etiquetadas	0	0	0	0	0	0
3. Ingresos Derivados de Financiamientos (3=A)	0	0	0	0	0	0
A. Ingresos Derivados de Financiamientos	0	0	0	0	0	0
4. Total de Resultados de Ingresos (4=1+2+3)	0	0	0	0	0	0
Datos Informativos						
1. Ingresos Derivados de Financiamientos con Fuente de Pago de Recursos de Libre Disposición	0	0	0	0	0	0
2. Ingresos derivados de Financiamientos con Fuente de Pago de Transferencias Federales Etiquetadas	0	0	0	0	0	0
3. Ingresos Derivados de Financiamiento (3 = 1 + 2)	0	0	0	0	0	0

ELABORO

C.P. IGNACIO ABRAHAM GARCIA CHUC
 JEFE DE CONTABILIDAD

REVISO

C.P. LIBORIO SUAREZ TURRIZA
 SUBDIRECTOR ADMINISTRATIVO

AUTORIZO

DR. SAUL ARROYO RODRIGUEZ
 DIRECTOR

Hospital Psiquiatrico de Campeche (a)						
Resultados de Egresos - LDF						
(PESOS)						
Concepto (b)	2013 (c)	2014 (c)	2015 (c)	2016 (c)	2017 (c)	2018 (d)
1. Gasto No Etiquetado (1=A+B+C+D+E+F+G+H+I)	0	0	0	0	0	0
A. Servicios Personales	0	0	0	0	0	0
B. Materiales y Suministros	0	0	0	0	0	0
C. Servicios Generales	0	0	0	0	0	0
D. Transferencias, Asignaciones, Subsidios y Otras Ayudas	0	0	0	0	0	0
E. Bienes Muebles, Inmuebles e Intangibles	0	0	0	0	0	0
F. Inversión Pública	0	0	0	0	0	0
G. Inversiones Financieras y Otras Provisiones	0	0	0	0	0	0
H. Participaciones y Aportaciones	0	0	0	0	0	0
I. Deuda Pública	0	0	0	0	0	0
2. Gasto Etiquetado (2=A+B+C+D+E+F+G+H+I)	0	0	0	0	0	0
A. Servicios Personales	0	0	0	0	0	0
B. Materiales y Suministros	0	0	0	0	0	0
C. Servicios Generales	0	0	0	0	0	0
D. Transferencias, Asignaciones, Subsidios y Otras Ayudas	0	0	0	0	0	0
E. Bienes Muebles, Inmuebles e Intangibles	0	0	0	0	0	0
F. Inversión Pública	0	0	0	0	0	0
G. Inversiones Financieras y Otras Provisiones	0	0	0	0	0	0
H. Participaciones y Aportaciones	0	0	0	0	0	0
I. Deuda Pública	0	0	0	0	0	0
3. Total del Resultado de Egresos (3=1+2)	0	0	0	0	0	0

ELABORO

C.P. IGNACIO ABRAHAM GARCIA CHUC
JEFE DE CONTABILIDAD

REVISO

C.P. LIBORIO SUAREZ TURRIZA
SUBDIRECTOR ADMINISTRATIVO

AUTORIZO

DR. SAUL ARROYO RODRIGUEZ
DIRECTOR

Hospital Psiquiátrico de Campeche (a)
Informe sobre Estudios Actuariales - LDF

	Pensiones y jubilaciones	Salud	Riesgos de trabajo	Invalidez y vida	Otras prestaciones sociales
<p>Tipo de Sistema Prestación laboral o Fondo general para trabajadores del estado o municipio Beneficio definido, Contribución definida o Mixto</p> <p>Población afiliada Activos Edad máxima Edad mínima Edad promedio Pensionados y Jubilados Edad máxima Edad mínima Edad promedio Beneficiarios Promedio de años de servicio (trabajadores activos) Aportación individual al plan de pensión como % del salario Aportación del ente público al plan de pensión como % del salario Crecimiento esperado de los pensionados y jubilados (como %) Crecimiento esperado de los activos (como %) Edad de Jubilación o Pensión Esperanza de vida</p> <p>Ingresos del Fondo Ingresos Anuales al Fondo de Pensiones</p> <p>Nómina anual Activos Pensionados y Jubilados Beneficiarios de Pensionados y Jubilados</p> <p>Monto mensual por pensión Máximo Mínimo Promedio</p> <p>Monto de la reserva</p> <p>Valor presente de las obligaciones Pensiones y Jubilaciones en curso de pago Generación actual Generaciones futuras</p> <p>Valor presente de las contribuciones asociadas a los sueldos futuros de cotización X% Generación actual Generaciones futuras</p> <p>Valor presente de aportaciones futuras Generación actual Generaciones futuras Otros Ingresos</p> <p>Déficit/superávit actuarial Generación actual Generaciones futuras</p> <p>Período de suficiencia Año de descapitalización Tasa de rendimiento</p> <p>Estudio actuarial Año de elaboración del estudio actuarial Empresa que elaboró el estudio actuarial</p>					

ELABORO

C.P. IGNACIO ABRAHAM GARCIA CHUC
JEFE DE CONTABILIDAD

REVISO

C.P. LIBORIO SUAREZ TURRIZA
SUBDIRECTOR ADMINISTRATIVO

AUTORIZO

DR. SAUL ARROYO RODRIGUEZ
DIRECTOR

HOSPITAL PSIQUIATRICO DE CAMPECHE
Guía de Cumplimiento de la Ley de Disciplina Financiera de las Entidades Federativas y Municipios
 Del 1 de enero al 31 de diciembre de 2018

Indicadores de Observancia (c)	Implementación		Resultado		Fundamento (h)	Comentarios (i)
	SI	NO	Monto o valor (f)	Unidad (pesos/porcentaje) (g)		
	Mecanismo de Verificación (d)	Fecha estimada de cumplimiento (e)				
INDICADORES PRESUPUESTARIOS						
A. INDICADORES CUANTITATIVOS						
1 Balance Presupuestario Sostenible (j)						
a Propuesto	Iniciativa de Ley de Ingresos y Proyecto de Presupuesto de Egresos		54,824,661.00	pesos	Art 6 y 19 de la LDF	
b Aprobado	Ley de Ingresos y Presupuesto de Egresos		54,824,661.00	pesos	Art 6 y 19 de la LDF	
c Ejercido	Cuenta Pública / Formato 4 LDF		53,449,538.16	pesos	Art 6 y 19 de la LDF	
2 Balance Presupuestario de Recursos Disponibles Sostenible (k)						
a Propuesto	Iniciativa de Ley de Ingresos y Proyecto de Presupuesto de Egresos		54,824,661.00	pesos	Art 6 y 19 de la LDF	
b Aprobado	Ley de Ingresos y Presupuesto de Egresos		54,824,661.00	pesos	Art 6 y 19 de la LDF	
c Ejercido	Cuenta Pública / Formato 4 LDF		53,449,538.16	pesos	Art 6 y 19 de la LDF	
3 Financiamiento Neto dentro del Techo de Financiamiento Neto (l)						
a Propuesto	Iniciativa de Ley de Ingresos			pesos	Art 6, 19 y 46 de la LDF	
b Aprobado	Ley de Ingresos			pesos	Art 6, 19 y 46 de la LDF	
c Ejercido	Cuenta Pública / Formato 4 LDF			pesos	Art 6, 19 y 46 de la LDF	
4 Recursos destinados a la atención de desastres naturales						
a Asignación al fideicomiso para desastres naturales (m)						
a 1 Aprobado	Reporte Trim. Formato 6 a)			pesos	Art 9 de la LDF	
a 2 Pagado	Cuenta Pública / Formato 6 a)			pesos	Art 9 de la LDF	
b Aportación promedio realizada por la Entidad Federativa durante los 5 ejercicios previos, para infraestructura dañada por desastres naturales (n)	Autorizaciones de recursos aprobados por el FONDEH			pesos	Art 9 de la LDF	
c Saldo del fideicomiso para desastres naturales (o)	Cuenta Pública / Auxiliar de Cuentas			pesos	Art 9 de la LDF	
d Costo promedio de los últimos 5 ejercicios de la reconstrucción de infraestructura dañada por desastres naturales (p)	Autorizaciones de recursos aprobados por el FONDEH			pesos	Art 9 de la LDF	
5 Techo para servicios personales (q)						
a Asignación en el Presupuesto de Egresos	Reporte Trim. Formato 6 d)		41,986,014.00	pesos	Art 10 y 21 de la LDF	
b Ejercido	Reporte Trim. Formato 6 d)		42,347,706.32	pesos	Art 13 fracc. V y 21 de la LDF	
6 Previsiones de gasto para compromisos de pago derivados de APPs (r)						
a Asignación en el Presupuesto de Egresos	Presupuesto de Egresos			pesos	Art 11 y 21 de la LDF	
7 Techo de ADEFAS para el ejercicio fiscal (s)						
a Propuesto	Proyecto de Presupuesto de Egresos			pesos	Art 12 y 20 de la LDF	
b Aprobado	Reporte Trim. Formato 6 a)			pesos	Art 12 y 20 de la LDF	
c Ejercido	Cuenta Pública / Formato 6 a)			pesos	Art 12 y 20 de la LDF	
B. INDICADORES CUALITATIVOS						
1 Iniciativa de Ley de Ingresos y Proyecto de Presupuesto de Egresos						
a Objetivos anuales, estrategias y metas para el ejercicio fiscal (t)	Iniciativa de Ley de Ingresos y Proyecto de Presupuesto de Egresos				Art 5 y 18 de la LDF	
b Proyecciones de ejercicios posteriores (u)	Iniciativa de Ley de Ingresos y Proyecto de Presupuesto de Egresos / Formatos 7 a) y b)				Art 5 y 18 de la LDF	
c Descripción de riesgos relevantes y propuestas de acción para enfrentarlos (v)	Iniciativa de Ley de Ingresos y Proyecto de Presupuesto de Egresos				Art 5 y 18 de la LDF	
d Resultados de ejercicios fiscales anteriores y el ejercicio fiscal en cuestión (w)	Iniciativa de Ley de Ingresos y Proyecto de Presupuesto de Egresos / Formatos 7 c) y d)				Art 5 y 18 de la LDF	
e Estudio actuarial de las pensiones de sus trabajadores (x)	Proyecto de Presupuesto de Egresos / Formato 8				Art 5 y 18 de la LDF	
2 Balance Presupuestario de Recursos Disponibles, en caso de ser negativo						
a Razones excepcionales que justifican el Balance Presupuestario de Recursos Disponibles negativo (y)	Iniciativa de Ley de Ingresos o Proyecto de Presupuesto de Egresos				Art 6 y 19 de la LDF	
b Fuente de recursos para cubrir el Balance Presupuestario de Recursos Disponibles negativo (z)	Iniciativa de Ley de Ingresos o Proyecto de Presupuesto de Egresos				Art 6 y 19 de la LDF	
c Número de ejercicios fiscales y acciones necesarias para cubrir el Balance Presupuestario de Recursos Disponibles negativo (aa)	Iniciativa de Ley de Ingresos o Proyecto de Presupuesto de Egresos				Art 6 y 19 de la LDF	
d Informes Trimestrales sobre el avance de las acciones para recuperar el Balance Presupuestario de Recursos Disponibles (bb)	Reporte Trim. y Cuenta Pública				Art 6 y 19 de la LDF	
3 Personales						
a Remuneraciones de los servidores públicos (cc)	Proyecto de Presupuesto				Art 10 y 21 de la LDF	
b Previsiones salariales y económicas para cubrir incrementos salariales, creación de plazas y otros (dd)	Proyecto de Presupuesto				Art 10 y 21 de la LDF	
INDICADORES DEL EJERCICIO PRESUPUESTARIO						
A. INDICADORES CUANTITATIVOS						
1 Ingresos Excedentes derivados de Ingresos de Libre Disposición						
a Monto de Ingresos Excedentes derivados de ILD (ee)	Cuenta Pública / Formato 5			pesos	Art 14 y 21 de la LDF	
b Monto de Ingresos Excedentes derivados de ILD destinados al fin del A.14, fracción I, de la LDF (ff)	Cuenta Pública			pesos	Art 14 y 21 de la LDF	
c Monto de Ingresos Excedentes derivados de ILD destinados al fin del A.14, fracción II, a) de la LDF (gg)	Cuenta Pública			pesos	Art 14 y 21 de la LDF	
d Monto de Ingresos Excedentes derivados de ILD destinados al fin del A.14, fracción II, b) de la LDF (hh)	Cuenta Pública			pesos	Art 14 y 21 de la LDF	
e Monto de Ingresos Excedentes derivados de ILD destinados al fin del artículo noveno transitorio de la LDF (ii)				pesos	Art Noveno Transitorio de la LDF	

HOSPITAL PSIQUIATRICO DE CAMPECHE
 Guia de Cumplimiento de la Ley de Disciplina Financiera de las Entidades Federativas y Municipios
 Del 1 de enero al 31 de diciembre de 2018

Indicadores de Observancia (c)	Implementación		Resultado		Fundamento (h)	Comentarios (i)
	SI	NO	Monto o valor (f)	Unidad (pesos/porcentaje) (g)		
	Mecanismo de Verificación (d)	Fecha estimada de cumplimiento (e)				
INDICADORES PRESUPUESTARIOS						
B. INDICADORES CUALITATIVOS						
1	Analisis Costo-Beneficio para programas o proyectos de inversion mayores a 10 millones de UDIS (j)	Pagina de internet de la Secretaria de Finanzas o Tesoreria Municipal			Art. 13 frac. III y 21 de la LDF	
2	Analisis de conveniencia y analisis de transferencia de riesgos de los proyectos APPs (kk)	Pagina de internet de la Secretaria de Finanzas o Tesoreria Municipal			Art. 13 frac. III y 21 de la LDF	
3	Identificacion de poblacion objetivo, destino y temporalidad de subsidios (ll)	Pagina de internet de la Secretaria de Finanzas o Tesoreria Municipal			Art. 13 frac. VII y 21 de la LDF	
INDICADORES DE DEUDA PUBLICA						
A. INDICADORES CUANTITATIVOS						
1 Obligaciones a Corto Plazo						
a	Limite de Obligaciones a Corto Plazo (mm)			pesos	Art. 30 frac. I de la LDF	
b	Obligaciones a Corto Plazo (nn)			pesos	Art. 30 frac. I de la LDF	

ELABORO

C.P. IGNACIO ABRAM M. GARCIA CHUC
 JEFE DE CONTABILIDAD

ELABORO

C.P. IGNACIO SUAREZ TORRES
 SUBDIRECTOR ADMINISTRATIVO

AUTORIZA

DR. SAUL ABRAMO RODRIGUEZ
 DIRECTOR

HOSPITAL PSIQUIATRICO DE CAMPECHE
 Relación de Cuentas Bancarias productivas específicas

DEL 1 DE ENERO AL 31 DE DICIEMBRE DE 2018

Fondo Programa o Convenio	Datos de la Cuenta	
	Institución Bancaria	Número de Cuenta
PROGRAMA DE SALUD MENTAL	BBVA BANCOMER	0104000951
PROGRAMA DE SALUD MENTAL	BBVA BANCOMER	0104001788

ELABORO

C.P. IGNACIO ABRAHAM GARCIA
 CHUC
 JEFE DE CONTABILIDAD

REVISO

C.P. LIBORIO SUAREZ TURRIZA
 SUBDIRECTOR ADMINISTRATIVO

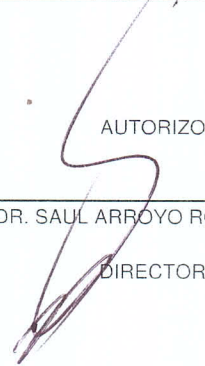
AUTORIZO

DR. SAUL ARROYO RODRIGUEZ
 DIRECTOR

HOSPITAL PSIQUIATRICO DE CAMPECHE
RELACION DE ESQUEMAS BURSÁTILES Y DE COBERTURAS FINANCIERAS

Relación de esquemas bursátiles y de coberturas financieras

EL HOSPITAL PSIQUIATRICO DE CAMPECHE AL 31 DE DICIEMBRE DE 2018, NO TIENE ESQUEMAS BURSÁTILES Y DE COBERTURAS FINANCIERAS

(Artículo 46, último párrafo LGCG)

Firma

DR. SAUL ARROYO RODRIGUEZ
DIRECTOR GENERAL

Firma

C.P. LIBORIO SANCHEZ TURRIZA
SUBDIRECTOR ADMINISTRATIVO

HOSPITAL PSIQUIATRICO DE CAMPECHE

Clasificación Económica de los Ingresos, de los Gastos y del Financiamiento

Versión Analítica

Del 1 de Enero al 31 de Diciembre de 2018

Código	Concepto	Importe
1	INGRESOS	
1.1	INGRESOS CORRIENTES	48,786,921.50
1.1.1	Impuestos	0.00
1.1.1.1	Impuesto sobre el Ingreso, las Utilidades y las Ganancias de Capital	0.00
1.1.1.1.1	De Personas Físicas	0.00
1.1.1.1.1.1	Impuesto sobre los Ingresos	0.00
1.1.1.1.2	De Empresas y Otras Corporaciones (Personas Morales)	0.00
1.1.1.1.2.1	Impuesto sobre los Ingresos	0.00
1.1.1.1.3	No Clasificables	0.00
1.1.1.2	Impuesto sobre Nómina y la Fuerza de Trabajo	0.00
1.1.1.2.1	Impuesto sobre Nómina y Asimilables	0.00
1.1.1.3	Impuesto sobre la Propiedad	0.00
1.1.1.4	Impuesto sobre los Bienes y Servicios	0.00
1.1.1.4.1	Impuesto sobre la Producción, el Consumo y las Transacciones	0.00
1.1.1.4.1.1	Impuesto al Valor Agregado	0.00
1.1.1.4.1.2	Impuesto especial sobre Producción y Servicios	0.00
1.1.1.4.1.3	Otros Impuestos Sobre Bienes y Servicios	0.00
1.1.1.5	Impuesto sobre el Comercio y las Transacciones Internacionales / Comercio Exterior	0.00
1.1.1.5.1	Impuesto a la Importación	0.00
1.1.1.5.2	Impuesto a la Exportación	0.00
1.1.1.6	Impuestos Ecológicos	0.00
1.1.1.7	Impuesto a los Rendimientos Petroleros	0.00
1.1.1.8	Otros Impuestos	0.00
1.1.1.9	Accesorios	0.00
1.1.2	Contribuciones a la Seguridad Social	0.00
1.1.2.1	Contribuciones de los Empleados	0.00
1.1.2.2	Contribuciones de los Empleadores	0.00
1.1.2.3	Contribuciones de los Trabajadores Por Cuenta Propia o No Empleados	0.00
1.1.2.4	Contribuciones no Clasificables	0.00
1.1.3	Contribuciones de Mejoras	0.00
1.1.4	Derechos, Productos y Aprovechamientos Corrientes	0.00
1.1.4.1	Derechos No Incluidos en Otros Conceptos	0.00
1.1.4.2	Productos Corrientes No Incluidos en Otros Conceptos	0.00
1.1.4.3	Aprovechamientos Corrientes No Incluidos en Otros Conceptos	0.00
1.1.5	Rentas de la Propiedad	0.00
1.1.5.1	Intereses	0.00
1.1.5.1.1	Internos	0.00
1.1.5.1.2	Externos	0.00
1.1.5.2	Dividendos y Retiros de las Cuasisociedades	0.00
1.1.5.3	Arrendamiento de Tierras y Terrenos	0.00
1.1.5.4	Otros	0.00
1.1.6	Venta de Bienes y Servicios de Entidades del Gobierno General / Ingresos de Explotación de Entidades Empresariales	5,530,986.44
1.1.6.1	Venta de Establecimientos No de Mercado	5,530,986.44
1.1.6.2	Venta de Establecimientos de Mercado	0.00
1.1.6.3	Derechos Administrativos	0.00
1.1.7	Subsidios y Subvenciones Recibidos por Entidades Empresariales Públicas	0.00
1.1.7.1	Subsidios y Subvenciones Recibidos por Entidades Empresariales Públicas No Financieras	0.00
1.1.7.2	Subsidios y Subvenciones Recibidos por Entidades Empresariales Públicas Financieras	0.00
1.1.8	Transferencias, Asignaciones y Donativos Corrientes Recibidos	43,255,935.06
1.1.8.1	Del Sector Privado	0.00
1.1.8.2	Del Sector Público	43,255,935.06
1.1.8.2.1	De la Federación	43,255,935.06
1.1.8.2.1.1	Transferencias Internas y Asignaciones	43,255,935.06
1.1.8.2.1.2	Transferencias del Resto del Sector Público	0.00
1.1.8.2.1.3	Pensiones y Jubilaciones	0.00
1.1.8.2.1.4	Transferencias de Fideicomisos, Mandatos y Contratos Análogos	0.00
1.1.8.2.2	De Entidades Federativas	0.00
1.1.8.2.3	De Municipios	0.00
1.1.8.3	Del Sector Externo	0.00
1.1.8.3.1	De Gobiernos Extranjeros	0.00
1.1.8.3.2	De Organismos Internacionales	0.00
1.1.8.3.3	Del Sector Privado Externo	0.00
1.1.9	Participaciones	0.00
1.2	INGRESOS DE CAPITAL	0.00
1.2.1	Venta (Disposición) de Activos	0.00
1.2.1.1	Venta de Activos Fijos	0.00
1.2.1.2	Venta de Objetos de Valor	0.00

HOSPITAL PSIQUIATRICO DE CAMPECHE
Clasificación Económica de los Ingresos, de los Gastos y del Financiamiento
Verión Analítica
Del 1 de Enero al 31 de Diciembre de 2018

Código	Concepto	Importe
1.2.1.3	Venta de Activos No Producidos	0.00
1.2.2	Disminución de Existencias	0.00
1.2.2.1	Materiales y Suministros	0.00
1.2.2.2	Materias Primas	0.00
1.2.2.3	Trabajos en Curso	0.00
1.2.2.4	Bienes Terminados	0.00
1.2.2.5	Bienes para venta	0.00
1.2.2.6	Bienes en tránsito	0.00
1.2.2.7	Existencias de Material de Seguridad y Defensa	0.00
1.2.3	Incremento de la Depreciación, Amortización, Estimaciones y Provisiones Acumuladas	0.00
1.2.3.1	Depreciación y Amortización	0.00
1.2.3.2	Estimaciones por Deterioro de Inventarios	0.00
1.2.3.3	Otras Estimaciones por pérdida o deterioro	0.00
1.2.3.4	Provisiones	0.00
1.2.4	Transferencias, Asignaciones y Donativos de Capital Recibidas	0.00
1.2.4.1	Del Sector Privado	
1.2.4.2	Del Sector Público	0.00
1.2.4.2.1	De la Federación	0.00
1.2.4.2.1.1	Transferencias Internas y Asignaciones	0.00
1.2.4.2.1.2	Transferencias del Resto del Sector Público	0.00
1.2.4.2.1.3	Pensiones y Jubilaciones	0.00
1.2.4.2.1.4	Transferencias de Fideicomisos, Mandatos y Contratos Análogos	0.00
1.2.4.2.2	De Entidades Federativas	0.00
1.2.4.2.3	De Municipios	0.00
1.2.4.3	Del Sector Externo	0.00
1.2.4.3.1	De Gobiernos Extranjeros	0.00
1.2.4.3.2	De Organismos Internacionales	0.00
1.2.4.3.3	Del Sector Privado Externo	0.00
1.2.5	Recuperación de Inversiones Financieras Realizadas con Fines de Política	0.00
1.2.5.1	Venta de Acciones y Participaciones de Capital Adquiridas con Fines de Política	0.00
1.2.5.2	Valores Representativos de Deuda Adquiridos con Fines de Política	0.00
1.2.5.3	Venta de Obligaciones Negociables Adquiridas con Fines de Política	0.00
1.2.5.4	Recuperación de Préstamos Realizados con Fines de Política	0.00
	TOTAL DE INGRESOS	48,786,921.50
2	GASTOS	
2.1	GASTOS CORRIENTES	53,499,302.32
2.1.1	Gastos de Consumo de los Entes del Gobierno General/ Gastos de Explotación de las Entidades Empresariales	53,499,302.32
2.1.1.1	Remuneraciones	42,347,706.32
2.1.1.1.1	Sueldos y Salarios	42,347,706.32
2.1.1.1.2	Contribuciones Sociales	0.00
2.1.1.1.3	Impuestos sobre Nóminas	0.00
2.1.1.2	Compra de Bienes y Servicios	11,151,596.00
2.1.1.3	Variación de Existencias (Disminución (+) Incremento (-))	0.00
2.1.1.4	Depreciación y Amortización	0.00
2.1.1.5	Estimaciones por Deterioro de Inventarios	0.00
2.1.1.6	Impuestos sobre los Productos, la Producción y las Importaciones de las Entidades Empresariales	
2.1.2	Prestaciones de la Seguridad Social (MEFP 6.69)	0.00
2.1.3	Gasto de la Propiedad	0.00
2.1.3.1	Intereses	0.00
2.1.3.1.1	Intereses de la Deuda Interna	0.00
2.1.3.1.2	Intereses de la Deuda Externa	0.00
2.1.3.2	Gastos de la Propiedad Distintos de Intereses	0.00
2.1.3.2.1	Dividendos y Retiros de las Cuasisociedades	0.00
2.1.3.2.2	Arrendamientos de Tierras y Terrenos (MEFP 6.81)	0.00
2.1.4	Subsidios y Subvenciones a Empresas (MEFP 6.61)	0.00
2.1.4.1	A Entidades Empresariales del Sector Privado	0.00
2.1.4.1.1	A Entidades Empresariales no Financieras	0.00
2.1.4.1.2	A Entidades Empresariales Financieras	0.00
2.1.4.2	A Entidades Empresariales del Sector Público	0.00
2.1.4.2.1	A Entidades Empresariales No Financieras	0.00
2.1.4.2.2	A Entidades Empresariales Financieras	0.00
2.1.5	Transferencias, Asignaciones y Donativos Corrientes Otorgados	0.00
2.1.5.1	Al Sector Privado	0.00
2.1.5.1.1	Ayuda a Personas	0.00
2.1.5.1.2	Becas	0.00
2.1.5.1.3	Ayuda a Instituciones	0.00
2.1.5.1.4	Instituciones de Interés Público	0.00

HOSPITAL PSIQUIATRICO DE CAMPECHE
Clasificación Económica de los Ingresos, de los Gastos y del Financiamiento
Versión Analítica
Del 1 de Enero al 31 de Diciembre de 2018

Código	Concepto	Importe
2.1.5.1.5	Desastres Naturales	0.00
2.1.5.1.6	Fideicomisos, Mandatos y Contratos Análogos	0.00
2.1.5.1.7	Otras	0.00
2.1.5.2	Al Sector Público	0.00
2.1.5.2.1	A la Federación	0.00
2.1.5.2.1.1	Transferencias Internas y Asignaciones	0.00
2.1.5.2.1.2	Transferencias del Resto del Sector Público	0.00
2.1.5.2.1.3	Organismos de la Seguridad Social	0.00
2.1.5.2.1.4	Transferencias de Fideicomisos, Mandatos y Contratos Análogos	0.00
2.1.5.2.2	A Entidades Federativas	0.00
2.1.5.2.3	A Municipios	0.00
2.1.5.3	Al Sector Externo	0.00
2.1.5.3.1	A Gobiernos Extranjeros	0.00
2.1.5.3.2	A Organismos Internacionales	0.00
2.1.5.3.3	Al Sector Privado Externo	0.00
2.1.6	Impuesto sobre los Ingresos, la Riqueza y Otros a las Entidades Empresariales Públicas	0.00
2.1.7	Participaciones	0.00
2.1.8	Provisiones y Otras Estimaciones	0.00
2.1.8.1	Provisiones a Corto Plazo	0.00
2.1.8.2	Provisiones a Largo Plazo	0.00
2.1.8.3	Estimaciones por Pérdida o Deterioro a Corto Plazo	0.00
2.1.8.4	Estimaciones por Pérdida o Deterioro a Largo Plazo	0.00
2.2	GASTOS DE CAPITAL	0.00
2.2.1	Construcciones en Proceso	0.00
2.2.2	Activos Fijos (Formación Bruta de Capital Fijo)	0.00
2.2.2.1	Viviendas, Edificios y Estructuras	0.00
2.2.2.1.1	Viviendas	0.00
2.2.2.1.2	Edificios No Residenciales	0.00
2.2.2.1.3	Otras Estructuras	0.00
2.2.2.2	Maquinaria y Equipo	0.00
2.2.2.2.1	Equipo de Transporte	0.00
2.2.2.2.2	Equipo de Tecnología de la Información y Comunicaciones	0.00
2.2.2.2.3	Otra Maquinaria y Equipo	0.00
2.2.2.3	Equipo de Defensa y Seguridad	0.00
2.2.2.4	Activos Biológicos Cultivados	0.00
2.2.2.4.1	Ganado para Cría, Leche, Tiro, etc., que dan Productos Recurrentes	0.00
2.2.2.4.2	Árboles, Cultivos y Otras Plantaciones que dan Productos Recurrentes	0.00
2.2.2.5	Activos Fijos Intangibles	0.00
2.2.2.5.1	Investigación y Desarrollo	0.00
2.2.2.5.2	Exploración y Evaluación Minera	0.00
2.2.2.5.3	Programas de Informática y Base de Datos	0.00
2.2.2.5.4	Originales para Esparcimiento, Literarios o Artísticos	0.00
2.2.2.5.5	Otros Activos Fijos Intangibles	0.00
2.2.3	Incremento de Existencias	0.00
2.2.3.1	Materiales y Suministros	0.00
2.2.3.2	Materias Primas	0.00
2.2.3.3	Trabajos en Curso	0.00
2.2.3.4	Bienes Terminados	0.00
2.2.3.5	Bienes de Venta	0.00
2.2.3.6	Bienes en Tránsito	0.00
2.2.3.7	Existencias de Materiales de Seguridad y Defensa	0.00
2.2.4	Objetos de Valor	0.00
2.2.4.1	Metales y Piedras Preciosas	0.00
2.2.4.2	Antigüedades y Otros Objetos de Arte	0.00
2.2.4.3	Otros Objetos de Valor	0.00
2.2.5	Activos No Producidos	0.00
2.2.5.1	Activos Intangibles No Producidos de Origen Natural	0.00
2.2.5.1.1	Tierras y Terrenos (MEFP 7.70)	0.00
2.2.5.1.2	Recursos Minerales y Energéticos	0.00
2.2.5.1.3	Recursos Biológicos No Cultivados	0.00
2.2.5.1.4	Recursos Hídricos	0.00
2.2.5.1.5	Otros Activos de Origen Natural	0.00
2.2.5.2	Activos Intangibles No Producidos (MEFP 7.78)	0.00
2.2.5.2.1	Derechos Patentados	0.00
2.2.5.2.2	Arrendamientos Operativos Comerciales	0.00
2.2.5.2.3	Fondos de Comercio Adquiridos	0.00
2.2.5.2.4	Otros Activos Intangibles No Producidos	0.00
2.2.6	Transferencias y Asignaciones y Donativos de Capital Otorgados	0.00

HOSPITAL PSIQUIATRICO DE CAMPECHE
Clasificación Económica de los Ingresos, de los Gastos y del Financiamiento
Versión Analítica
Del 1 de Enero al 31 de Diciembre de 2018

Código	Concepto	Importe
2.2.6.1	Al Sector Privado	0.00
2.2.6.1.1	Ayuda a Personas	0.00
2.2.6.1.2	Ayuda a instituciones	0.00
2.2.6.1.3	Instituciones de Interés Público	0.00
2.2.6.1.4	Desastres Naturales	0.00
2.2.6.2	Al Sector Público	0.00
2.2.6.2.1	A la Federación	0.00
2.1.6.2.1.1	Transferencias Internas y Asignaciones	0.00
2.1.6.2.1.2	Transferencias al resto del sector público	0.00
2.1.6.2.1.3	Transferencias de Fideicomisos, Mandatos y Contratos análogos	0.00
2.2.6.2.2	A Entidades Federativas	0.00
2.2.6.2.3	A Municipios	0.00
2.2.6.3	Al Sector Externo	0.00
2.2.6.3.1	A Gobiernos Extranjeros	0.00
2.2.6.3.2	A Organismos Internacionales	0.00
2.2.6.3.3	Al Sector Privado Externo	0.00
2.2.7	Inversión Financiera con Fines de Política Económica	0.00
2.2.7.1	Acciones y Participaciones de Capital	0.00
2.2.7.1.1	Interna	0.00
2.2.7.1.1.1	Sector Público	0.00
2.2.7.1.1.2	Sector Privado	0.00
2.2.7.1.2	Externa	0.00
2.2.7.2	Valores Representativos de Deuda Adquiridos con Fines de Política Económica	0.00
2.2.7.3	Obligaciones Negociables Adquiridas con Fines de Política Económica	0.00
2.2.7.4	Concesión de Préstamos	0.00
2.2.7.4.1	Interna	0.00
2.2.7.4.1.1	Sector Público	0.00
2.2.7.4.1.2	Sector Privado	0.00
2.2.7.4.2	Externa	0.00
	TOTAL DEL GASTO	53,499,302.32
3	FINANCIAMIENTO	
3.1	FUENTES FINANCIERAS	0.00
3.1.1	Disminución de Activos Financieros	0.00
3.1.1.1	Disminución de Activos Financieros Corrientes (Circulantes)	0.00
3.1.1.1.1	Disminución de Caja y Bancos (Efectivo y Equivalentes)	0.00
3.1.1.1.1.1	Efectivo	0.00
3.1.1.1.1.2	Bancos / Tesorería	0.00
3.1.1.1.1.3	Bancos / Dependencias y Otros	0.00
3.1.1.1.1.4	Inversiones Temporales (Hasta 3 meses)	0.00
3.1.1.1.1.5	Fondos con Afectación Específica	0.00
3.1.1.1.1.6	Depósitos de Fondos de Terceros en garantía y Administración	0.00
3.1.1.1.1.7	Otro Efectivo y Equivalentes	0.00
3.1.1.1.2	Disminución de Inversiones Financieras de Corto Plazo (Derechos a Recibir Efectivo o Equivalentes)	0.00
3.1.1.1.2.1	Títulos y Valores	0.00
3.1.1.1.2.2	Acciones y Participaciones de Capital	0.00
3.1.1.1.2.3	Otras Inversiones Financieras	0.00
3.1.1.1.3	Disminución de Cuentas por Cobrar	0.00
3.1.1.1.3.1	Cuentas por Cobrar	0.00
3.1.1.1.3.2	Deudores Diversos por Cobrar	0.00
3.1.1.1.3.3	Ingresos por Recuperar	0.00
3.1.1.1.3.4	Deudores por Anticipos de la Tesorería	0.00
3.1.1.1.4	Disminución de Documentos por Cobrar	0.00
3.1.1.1.4.1	Otros Derechos a Recibir Efectivo o Equivalentes	0.00
3.1.1.1.5	Recuperación de Préstamos Otorgados de Corto Plazo	0.00
3.1.1.1.6	Disminución de Otros Activos Financieros Corrientes	0.00
3.1.1.1.6.1	Anticipo a Proveedores por Adquisición de Bienes y Prestación de Servicios	0.00
3.1.1.1.6.2	Anticipo a Proveedores por Adquisición de Bienes Inmuebles y Muebles	0.00
3.1.1.1.6.3	Anticipo a Proveedores por Adquisición de Bienes Intangibles	0.00
3.1.1.1.6.4	Anticipo a Contratistas por Obras Públicas	0.00
3.1.1.1.6.5	Otros Derechos a Recibir Bienes o Servicios	0.00
3.1.1.1.6.6	Disminución de Otros Activos Circulantes	0.00
3.1.1.2	Disminución de Activos Financieros No Corrientes	0.00
3.1.1.2.1	Recuperación de Inversiones Financieras a Largo Plazo con Fines de Liquidez	0.00
3.1.1.2.1.1	Venta de Acciones y Participaciones de Capital	0.00
3.1.1.2.1.1.1	Internos	
3.1.1.2.1.1.2	Externos	
3.1.1.2.1.2	Venta de Títulos y Valores Representativos de la Deuda	0.00
3.1.1.2.1.3	Venta de Obligaciones Negociables	0.00

HOSPITAL PSIQUIATRICO DE CAMPECHE
Clasificación Económica de los Ingresos, de los Gastos y del Financiamiento
Versión Analítica
Del 1 de Enero al 31 de Diciembre de 2018

Código	Concepto	Importe
3.1.1.2.1.4	Recuperación de Préstamos	0.00
3.1.1.2.1.4.1	Internos	0.00
3.1.1.2.1.4.2	Externos	0.00
3.1.1.2.2	Disminución de Otros Activos Financieros No Corrientes	0.00
3.1.1.2.2.1	Documentos por Cobrar	0.00
3.1.1.2.2.2	Deudores Diversos	0.00
3.1.1.2.2.3	Otros Derechos a Recibir Efectivo o Equivalentes	0.00
3.1.1.2.2.4	Activos Diferidos	0.00
3.1.1.2.2.5	Otros Activos	0.00
3.1.2	Incremento de Pasivos	0.00
3.1.2.1	Incremento de Pasivos Corrientes	0.00
3.1.2.1.1	Incremento de Cuentas por Pagar	0.00
3.1.2.1.1.1	Servicios Personales	0.00
3.1.2.1.1.2	Proveedores por Pagar	0.00
3.1.2.1.1.3	Contratistas por Obras Públicas por Pagar	0.00
3.1.2.1.1.4	Participaciones y Aportaciones por Pagar	0.00
3.1.2.1.1.5	Transferencias Otorgadas por Pagar	0.00
3.1.2.1.1.6	Intereses y Comisiones por Pagar	0.00
3.1.2.1.1.7	Retenciones y Contribuciones por Pagar	0.00
3.1.2.1.1.8	Devoluciones de Contribuciones por Pagar	0.00
3.1.2.1.1.9	Otras Cuentas por Pagar	0.00
3.1.2.1.2	Incremento de Documentos por Pagar	0.00
3.1.2.1.2.1	Documentos Comerciales por Pagar	0.00
3.1.2.1.2.2	Documentos con Contratistas por Obras Públicas por Pagar	0.00
3.1.2.1.2.3	Otros Documentos por Pagar	0.00
3.1.2.1.2.4	Titulos y Valores de la Deuda Pública Interna	0.00
3.1.2.1.2.5	Titulos y Valores de la Deuda Pública Externa	0.00
3.1.2.1.3	Conversión de Deuda Pública a Largo Plazo en Porción Circulante	0.00
3.1.2.1.3.1	Conversión de Titulos y Valores de Largo Plazo en Corto Plazo	0.00
3.1.2.1.3.1.1	Porción de Corto Plazo de Titulos y Valores de la Deuda Pública Interna de L.P.	0.00
3.1.2.1.3.1.2	Porción de Corto Plazo de Titulos y Valores de la Deuda Pública Externa de L.P.	0.00
3.1.2.1.3.2	Conversión de Préstamos de Largo Plazo en Corto Plazo	0.00
3.1.2.1.3.2.1	Porción a Corto Plazo de Préstamos de la Deuda Pública Interna de L.P.	0.00
3.1.2.1.3.2.2	Porción a Corto Plazo de Préstamos de la Deuda Pública Externa de L.P.	0.00
3.1.2.1.4	Incremento de Otros Pasivos de Corto Plazo	0.00
3.1.2.1.4.1	Pasivos Diferidos	0.00
3.1.2.1.4.2	Fondos y Bienes de Terceros	0.00
3.1.2.1.4.3	Otros Pasivos	0.00
3.1.2.2	Incremento de Pasivo No Corrientes	0.00
3.1.2.2.1	Incremento de Cuentas por Pagar a Largo Plazo	0.00
3.1.2.2.1.1	Proveedores por Pagar	0.00
3.1.2.2.1.2	Contratistas por Obras Públicas por Pagar	0.00
3.1.2.2.2	Incremento de Documentos por Pagar a Largo Plazo	0.00
3.1.2.2.2.1	Documentos Comerciales por Pagar	0.00
3.1.2.2.2.2	Documentos con Contratistas por Obras Públicas por Pagar	0.00
3.1.2.2.2.3	Otros documentos por Pagar	0.00
3.1.2.2.3	Colocación de Titulos y Valores a Largo Plazo	0.00
3.1.2.2.3.1	Colocación de Titulos y Valores de la Deuda Pública Interna	0.00
3.1.2.2.3.2	Colocación de Titulos y Valores de la Deuda Pública Externa	0.00
3.1.2.2.4	Obtención de Préstamos de la Deuda Pública a Largo Plazo	0.00
3.1.2.2.4.1	Obtención de Préstamos Internos	0.00
3.1.2.2.4.2	Obtención de Préstamos Externos	0.00
3.1.2.2.5	Incremento de Otros Pasivos a Largo Plazo	0.00
3.1.2.2.5.1	Pasivos Diferidos	0.00
3.1.2.2.5.2	Fondos y Bienes de Terceros	0.00
3.1.2.2.5.3	Otros Pasivos	0.00
3.1.3	Incremento de Patrimonio	0.00
	TOTAL DE FUENTES FINANCIERAS	0.00
3.2	APLICACIONES FINANCIERAS (Usos)	
3.2.1	Incremento de Activos Financieros	0.00
3.2.1.1	Incremento de Activos Financieros Corrientes (Circulantes)	0.00
3.2.1.1.1	Incremento de Caja y Bancos (Efectivo y Equivalentes)	0.00
3.2.1.1.1.1	Efectivo	0.00
3.2.1.1.1.2	Bancos / Tesorería	0.00
3.2.1.1.1.3	Bancos / Dependencias y Otros	0.00
3.2.1.1.1.4	Inversiones Temporales (Hasta 3 Meses)	0.00
3.2.1.1.1.5	Fondos con Afectación Especifica	0.00
3.2.1.1.1.6	Depósitos de Fondo de Terceros en Garantía y/o Administración	0.00

HOSPITAL PSIQUIATRICO DE CAMPECHE		
Clasificación Económica de los Ingresos, de los Gastos y del Financiamiento		
Versión Analítica		
Del 1 de Enero al 31 de Diciembre de 2018		
Código	Concepto	Importe
3.2.1.1.1.7	Otro Efectivo y Equivalentes	0.00
3.2.1.1.2	Incremento de Inversiones Financieras de Corto Plazo (Derechos a recibir Efectivo o Equivalentes)	0.00
3.2.1.1.2.1	Titulos y Valores	0.00
3.2.1.1.2.2	Acciones y Participaciones de Capital	0.00
3.2.1.1.2.3	Otras Inversiones Financieras	0.00
3.2.1.1.3	Incremento de Cuentas por Cobrar	0.00
3.2.1.1.3.1	Cuentas por Cobrar	0.00
3.2.1.1.3.2	Deudores Diversos por Cobrar	0.00
3.2.1.1.3.3	Ingresos por Recuperar	0.00
3.2.1.1.3.4	Deudores por Anticipos de Tesorería	0.00
3.2.1.1.4	Incremento de Documentos por Cobrar	0.00
3.2.1.1.4.1	Otros Derechos a Recibir Efectivo o Equivalentes	0.00
3.2.1.1.5	Préstamos Otorgados de Corto Plazo	0.00
3.2.1.1.6	Incremento de Otros Activos Financieros Corrientes	0.00
3.2.1.1.6.1	Anticipo a Proveedores por Adquisición de Bienes y Prestación de Servicios	0.00
3.2.1.1.6.2	Anticipo a Proveedores por Adquisición de Bienes Inmuebles y Muebles	0.00
3.2.1.1.6.3	Anticipo a Proveedores por Adquisición de Bienes Intangibles	0.00
3.2.1.1.6.4	Anticipo a Contratistas por Obras Públicas	0.00
3.2.1.1.6.5	Otros Derechos a Recibir Bienes y Servicios	0.00
3.2.1.1.6.6	Otros Activos Circulantes	0.00
3.2.1.2	Incremento de Activos Financieros No Corrientes	0.00
3.2.1.2.1	Inversiones Financieras a Largo Plazo con Fines de Liquidez	0.00
3.2.1.2.1.1	Compra de Acciones y Participaciones de Capital	0.00
3.2.1.2.1.1.1	Internos	0.00
3.2.1.2.1.1.2	Externos	0.00
3.2.1.2.1.2	Compra de Titulos y Valores Representativos de la Deuda	0.00
3.2.1.2.1.3	Compra de Obligaciones negociables	0.00
3.2.1.2.1.4	Concesión de Préstamos	0.00
3.2.1.2.1.4.1	Internos	0.00
3.2.1.2.1.4.2	Externos	0.00
3.2.1.2.2	Incremento de Otros Activos Financieros No Corrientes	0.00
3.2.1.2.2.1	Documentos por Cobrar	0.00
3.2.1.2.2.2	Deudores Diversos	0.00
3.2.1.2.2.3	Otros Derechos a Recibir Efectivo y Equivalentes	0.00
3.2.1.2.2.4	Activos Diferidos	0.00
3.2.1.2.2.5	Otros Activos	0.00
3.2.2	Disminución de Pasivos	0.00
3.2.2.1	Disminución de Pasivos Corrientes	0.00
3.2.2.1.1	Disminución de Cuentas por Pagar	0.00
3.2.2.1.1.1	Servicios Personales por Pagar	0.00
3.2.2.1.1.2	Proveedores por Pagar	0.00
3.2.2.1.1.3	Contratistas por Obras Públicas por Pagar	0.00
3.2.2.1.1.4	Participaciones y Aportaciones por Pagar	0.00
3.2.2.1.1.5	Transferencias Otorgadas por Pagar	0.00
3.2.2.1.1.6	Intereses y Comisiones y otros gastos de la Deuda Pública por Pagar	0.00
3.2.2.1.1.7	Retenciones y Contribuciones por Pagar	0.00
3.2.2.1.1.8	Devoluciones de la Ley de Ingresos por Pagar	0.00
3.2.2.1.1.9	Otras Cuentas por Pagar	0.00
3.2.2.1.2	Disminución de Documentos por Pagar	0.00
3.2.2.1.2.1	Documentos Comerciales por Pagar	0.00
3.2.2.1.2.2	Documentos con Contratistas por Obras Públicas por Pagar	0.00
3.2.2.1.2.3	Otros Documentos por Pagar	0.00
3.2.2.1.2.4	Titulos y Valores de la Deuda Pública Interna	0.00
3.2.2.1.2.5	Titulos y Valores de la Deuda Pública Externa	0.00
3.2.2.1.3	Amortización de la Porción Circulante de la Deuda Pública de Largo Plazo	0.00
3.2.2.1.3.1	Amortización de la Porción Circulante de la Deuda Pública de L.P. en Titulos y Valores	0.00
3.2.2.1.3.1.1	Amortización de la Porción Circulante de la Deuda Pública Interna de L.P. en Titulos y Valores	0.00
3.2.2.1.3.1.2	Amortización de la Porción de la Deuda Pública Externa de L.P. En Titulos y Valores	0.00
3.2.2.1.3.2	Amortización de la Porción Circulante de la Deuda Pública de L.P. en Préstamos	0.00
3.2.2.1.3.2.1	Amortización de la Porción Circulante de la Deuda Pública Interna de L.P. en Préstamos	0.00
3.2.2.1.3.2.2	Amortización de la Porción Circulante de la Deuda Pública Externa de L.P. en Préstamos	0.00
3.2.2.1.4	Disminución de Otros Pasivos de Corto Plazo	0.00
3.2.2.1.4.1	Pasivos Diferidos	0.00
3.2.2.1.4.2	Fondos y Bienes de Terceros en Garantía y/o Administración	0.00
3.2.2.1.4.3	Otros Pasivos	0.00
3.2.2.2	Disminución de Pasivos No Corrientes	0.00
3.2.2.2.1	Disminución de Cuentas por Pagar a Largo Plazo	0.00

HOSPITAL PSIQUIATRICO DE CAMPECHE

Clasificación Económica de los Ingresos, de los Gastos y del Financiamiento

Versión Analítica

Del 1 de Enero al 31 de Diciembre de 2018

Código	Concepto	Importe
3.2.2.2.1.1	Proveedores por Pagar	0.00
3.2.2.2.1.2	Contratistas por Obras Públicas por Pagar	0.00
3.2.2.2.2	Disminución de Documentos por Pagar a Largo Plazo	0.00
3.2.2.2.2.1	Documentos Comerciales por Pagar	0.00
3.2.2.2.2.2	Documentos con Contratistas por Obras Públicas por Pagar	0.00
3.2.2.2.2.3	Otros Documentos por Pagar	0.00
3.2.2.2.3	Conversión de Deuda Pública de Largo Plazo en Porción Circulante	0.00
3.2.2.2.3.1	Conversión de Títulos y Valores de Largo Plazo en Corto Plazo	0.00
3.2.2.2.3.1.1	Porción de Corto Plazo de Títulos y Valores de la Deuda Pública Interna	0.00
3.2.2.2.3.1.2	Porción de Corto Plazo de Títulos y Valores de la Deuda Pública Externa	0.00
3.2.2.2.3.2	Conversión de Préstamos de Largo Plazo en Corto Plazo	0.00
3.2.2.2.3.2.1	Porción a Corto Plazo de Préstamos de la Deuda Pública Interna	0.00
3.2.2.2.3.2.2	Porción a Corto Plazo de Préstamos de la Deuda Pública Externa	0.00
3.2.2.2.4	Disminución de Otros Pasivos de Largo Plazo	0.00
3.2.2.2.4.1	Pasivos Diferidos	0.00
3.2.2.2.4.2	Fondos y Bienes de Terceros en Garantía y/o Administración	0.00
3.2.2.2.4.3	Otros Pasivos	0.00
3.2.3	Disminución de Patrimonio	0.00
	TOTAL APLICACIONES FINANCIERAS	0.00

ELABORO

C.P. IGNACIO ABRAHAM GARCIA CHUC
JEFE DE CONTABILIDAD

REVISO

C.P. LIBORIO SUAREZ TURRIZA
SUBDIRECTOR ADMINISTRATIVO

AUTORIZO

DR. SAUL ARROYO RODRIGUEZ
DIRECTOR